

```
operation == "MIRROR_Y":  
mirror_mod.use_x = False  
mirror_mod.use_y = True  
mirror_mod.use_z = False  
operation == "MIRROR_Z":  
mirror_mod.use_x = False  
mirror_mod.use_y = False  
mirror_mod.use_z = True
```

```
#selection at the end -add  
mirror_ob.select= 1  
modifier_ob.select=1  
context.scene.objects.active  
("Selected" + str(modifier_ob.name))  
mirror_ob.select = 0  
bpy.context.selected_objects  
data.objects[one.name].select
```

```
print("please select exactly one object")
```

OPERATOR CLASSES -----

```
types.Operator):  
    def mirror_to_the_selected(self, context):  
        mirror_x = context.selected_objects[0].name
```

LOGO

LOGO NETSIS ERP - Sürüm Yenilikleri

9.0.36 – 9.0.37

www.logo.com.tr

Netsis ERP Ana Hedefler

Müşterilerimizin, ERP yatırımınızı geleceğe taşıyarak «rekabet avantajı» sağlayabilmelerine katkı sağlamak istiyoruz.

Son İşlem Yaptığım Ekranlar Widgetı

Zaman	Ekran Adı	Aktif Kayıt
16:09:09	Stok Hareketleri Dökümü	
16:08:44	Üretim Sonu Kaydı	0000000000000002
16:08:02	Üretim Sonu Kaydı	0000000000000002
16:06:24	Üretim Sonu Kaydı	0000000000000002
16:06:00	Stok Hareket Kayıtları	
16:05:53	Stok Kartı Kayıtları	AMBALAJ
16:05:36	Stok Kartı Kayıtları	AMBALAJ
16:05:15	İş Emri Girişi	
16:05:07	Satış Faturası	A000000000000007 - MUSTE
16:04:50	Müşteri Siparişleri	

Görev Listesi Widgetı

Tamamlandı	Görev	Öncelik	Grup
<input type="checkbox"/>	XXX no lu cari e-fatura gönder	1	
<input checked="" type="checkbox"/>	Fatura ödemeleri	1	
<input type="checkbox"/>	Banka Havale/EFT kayıtları girilecek	2	
<input type="checkbox"/>	Görev - 2	2	
<input type="checkbox"/>	Görev Tanımı - 3	2	
<input checked="" type="checkbox"/>	X müşteri görüşmesi yapılacak	2	
<input checked="" type="checkbox"/>	Sayım fişlerinin girişi	3	
<input type="checkbox"/>	Görev - 1	5	
<input type="checkbox"/>	Fatura kayıtları girişi tamamla	4	
<input type="checkbox"/>	Siparişleri kontrol et	5	
<input type="checkbox"/>	Personel bordrolarını hazırla	3	
<input checked="" type="checkbox"/>	Günlük Satış raporu hazırla	4	

Görev Ekle Alt Görev Ekle Sil

Yeni Görev

Görev Tanımı: X Banka Havale / EFT kayıtlarını tamamla.

Öncelik: 1 Grup:

Oluşturulma Tarihi: 18.10.2021 Son Güncelleme Tarihi: 18.10.2021

Tamam İptal

NetGridBox İçin "Seçimleri Yapıştır" sağ klik desteği

Cari Kodu	Mamul	Stok Kodu
00001	17	00004
00001-1	00060	00007
00004		
00004-2		

The 'CARI_KOD Rehberi' dialog box is open, displaying a list of codes with checkboxes. A context menu is visible over the list, with the following options:

- Seçimleri Yapıştır (highlighted)
- Gönder >
- Gruplama
- Görünüm Ayarları >

At the bottom of the dialog box, there are buttons for '+ Tümünü Seç', '- Tümünü Kaldır', 'Tamam', and 'Vazgeç'.

Set geçişlerinde istemci makinelerde otomatik olarak Regkontrol çalıştırılabilmesi desteği

Merkezi Kimlik Yönetimi - [Admin] - [Kullanıcı Sayıları (Grafik)]

İşlemler Pencereleer

Müşteri Kodu 17547

TemelSet

Sürüm: 9.0.40 Kullanıcı Sayı Ak

Aktivasyon Bitiş Tarihi: 09.07.2078

Sözleşme Bitiş Tarihi: 01.01.2078

Ayarlar

Exchange Versiyonu Exchange2007_SP1

Mesaj Sakla Hayır

E-Posta SMTP

Port Numarası 0

SMTP Adresi

SSL Kullanımı Hayır

Genel

Döküman Servis Adresi

NDF Management Servis Adresi

NetFlow Servis Adresi

NTF Comet Servis Adresi

NTF Servis Adresi

SSO Oturum Açma Adresi

SSO Servis Adresi //ULASTOPALOGLUHP:2023/NetsisSsoSer

Veri Loglama Servis Adresi

İzleme

İzleme Ayarları İzleme Detayı:Info;Dosyadan İzleme

Netsis Güncelleme Bilgileri

Admin Kullanıcı Adı localadmin

Admin Kullanıcı Şifre *****

Otomatik Oturum Düşürme

Oturum Değişirme Hayır

Zaman Aşımı Süresi(dk) 20

Proxy

Kullanıcı Adı

Proxy Adresi

Şifre

Admin Kullanıcı Şifre

RegKontrol çalıştırma ve istemci üzerinde lokal dosyaların güncellenmesi sırasında işlem yapacak kullanıcı şifresi

Kaydet

18.10.2021 16:36:26

Kullanıcı Sayısı: 20

Aktif: 0

Bitiş Tarihi: 09.07.2078

İş Tarihi: 01.01.2078

İşletme

Sürüm: 9.0.40 Kullanıcı Sayı Ak

Aktivasyon Bitiş Tarihi: 09.07.2078

Sözleşme Bitiş Tarihi: 01.01.2078

Aktivasyon Bitiş Tarihi: 09.07.2078

Sözleşme Bitiş Tarihi: 01.01.2078

Aktivasyon Bitiş Tarihi: 09.07.2078

Sözleşme Bitiş Tarihi: 01.01.2078

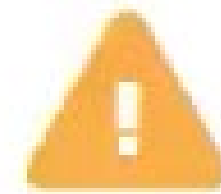

Sürüm güncellemesi sebebiyle regkontrol işlemi çalıştırılacaktır.

Tamam

Zamanlanmış Görevler Eklentisi "Malzeme gereksiniminden iş emri oluşturma" işlemine "İhtiyaç Çıkarılmayan Belgeler Kapatılsın" parametresinin eklenmesi

Zamanlanmış Görev Tanımı

Görev Tipi: Ön Tanımlı İşlem Aktif

Açıklama: Yeni Zamanlanmış Görev Öncül Görev

Ön Tanımlı İşlem: Malzeme Gereksiniminden İş Emri Oluştur

Giriş İçin Stok Depo Kullan		<input type="checkbox"/>
Çıkış Depo Kodu	0	
Çıkış İçin Stok Depo Kullan		<input type="checkbox"/>
Mevcut MRP vedeklensin		<input type="checkbox"/>
İhtiyaç Çıkarılmayan Belgeler Kapatılsın		<input checked="" type="checkbox"/>
İş Emri Kalemleri için Grublama Seçeneği	Hiçbiri	

Başlangıç Tarihi: 18.10.2021 07:05:23

Yineleme Sıklığı: Hiçbiri Bitiş Tarihi: .. : :

Bilgilendirme Yöntemi Bildirim Mesajı E-Posta SMS

Kullanıcılar: NETSIS x

Mesaj Başlığı: Yeni Zamanlanmış Görev

Mesaj İçeriği: Zamanlanmış Görev Tamamlandı

Tamam

E-posta gönderim işlemlerinin beklemeye gerek olmayacak şekilde yapılması ve mail gönderim bilgilerinin bildirim olarak gösterilmesi

Bildirim Tipi	Gönderen Kullanıcı	Başlık	Yayımlanma Tarihi
E-Posta Gönderimi	Netsis	E-Posta Gönderildi	11.10.2021 13:16:11
E-Posta Gönderimi	Netsis	E-Posta Gönderildi	11.10.2021 13:01:23
E-Posta Gönderimi	Netsis	E-Posta Gönderildi	11.10.2021 13:00:14
E-Posta Gönderimi	Netsis	E-Posta Gönderildi	11.10.2021 12:59:29
E-Posta Gönderimi	Netsis	E-Posta Gönderilemedi	11.10.2021 12:50:14
E-Posta Gönderimi	Netsis	E-Posta Gönderilemedi	11.10.2021 12:47:23
Zamanlanmış Görev		Netsis - Yeni Sürüm	11.10.2021 11:19:55
Zamanlanmış Görev	Netsis	Net Ağırlık Olmayan Mamulle	10.10.2021 16:21:48
Zamanlanmış Görev		Netsis - Yeni Sürüm	10.10.2021 10:59:56
Zamanlanmış Görev	Netsis	Net Ağırlık Olmayan Mamulle	09.10.2021 16:21:49
Zamanlanmış Görev		Netsis - Yeni Sürüm	09.10.2021 10:59:56
Zamanlanmış Görev	Netsis	Net Ağırlık Olmayan Mamulle	08.10.2021 16:21:50
Zamanlanmış Görev	Netsis	Net Ağırlık Olmayan Mamulle	07.10.2021 16:21:50
Zamanlanmış Görev	Netsis	Net Ağırlık Olmayan Mamulle	06.10.2021 16:21:53
Kullanıcı Bildirimi	Netsis	Fatura İptali	06.10.2021 12:43:11
E-Posta Gönderimi	Netsis	E-Posta Gönderildi	06.10.2021 12:43:10
Zamanlanmış Görev		Netsis - Yeni Sürüm	05.10.2021 20:57:28
Zamanlanmış Görev	Netsis	Net Ağırlık Olmayan Mamulle	05.10.2021 10:04:30

Kullanıcı e-Posta Tanımları ekranından gelen bildirimlere kaynak belge linki eklenmesi

İşlemler	Şube Kodu	Netsis Kullanıcı Ad	Grup Kodu	E-Posta	CC-Posta	SMS	Bildirim	Şube Kodu
1-Bakım Emri Açma	0	AAA						
		ADMIN						
		LOJISTIK						
		NETSIS					<input checked="" type="checkbox"/>	

Bakım Emirleri

Bakım Emri No: 000000000000015

Tanım Tipi: Makine, Makine Kodu: 003, SARGI_KONTROL_PANELI

Bakım Kodu: 110, Personel Kodu: 004, BAKIM_PERSONELI002

Belge Durumu: İlk Emir, Emir Talep Tarihi: 01.08.2021 21:43:16

Bakım Baş. Tar: 01.01.1900 00:00:00, Planlanan Baş. Tar:

Bakım Bit. Tar: 01.01.1900 00:00:00, Planlanan Bit. Tar:

Duruşlu: , Arıza Kodu:

Kategori: Düzeltici - Önleyici, Durum Kodu:

Emir Açıklama:

Bakım Açıklama:

Bakım Emri No	Tanım Tipi	Kodu	Adı	Bakım Kodu	Personel Kodu	Personel Adı
000000000000004	Makine	RBT	ROBOT	400	001	PERSO...
000000000000005	Makine	004	SARGI_LAZER		003	BAKIM...
000000000000006	Makine	KESME_002	KESME 2		004	BAKIM...
000000000000007	Makine	TORNA_002	TORNA 2	400	004	BAKIM...
000000000000008	Makine	DELİK_002	DELİK DELME 2	600	005	BAKIM...
000000000000009	Makine	PRES_001	PRES 1		004	BAKIM...
000000000000010	Makine	PRES_001	PRES 1		005	BAKIM...
000000000000011	Makine	001	SARGI_MOTOR	100		
000000000000012	Makine	001	SARGI_MOTOR	100	003	BAKIM...
000000000000013	Makine	002	SARGI_KONVEYOR	100	005	BAKIM...
000000000000014	Makine	005	COZGU_MOTOR		004	BAKIM...
000000000000015	Makine	003	SARGI_KONTROL_PANELI	110	004	BAKIM...

Gelen Bildirimler

Bildirim Tipi	Gönderen Kullanıcı	Başlık	Yayımlanma Tarihi
Kullanıcı Bildirimi		Bakım Emri Açıldı	01.08.2021 21:43:44
Kullanıcı Bildirimi		Bakım Emri Açıldı	01.08.2021 19:29:45
Kullanıcı Bildirimi		Bakım Emri Açıldı	01.08.2021 19:25:45
Kullanıcı Bildirimi		Bakım Emri Açıldı	01.08.2021 19:05:27
Kullanıcı Bildirimi		Cari Hesap Kaydı Güncellendi	01.08.2021 18:46:07
Zamanlanmış Görev		Netsis - Yeni Tanıtım Videosu	01.08.2021 15:49:49
Zamanlanmış Görev		Netsis - Yeni Tanıtım Videosu	31.07.2021 15:02:28
Zamanlanmış Görev		Netsis - Yeni Sürüm	31.07.2021 15:02:28
Kullanıcı Bildirimi		Stok Kartı Kaydı Güncellendi	30.07.2021 17:28:07
Kullanıcı Bildirimi		Stok Kartı Kaydı Güncellendi	30.07.2021 17:27:40
Kullanıcı Bildirimi		Stok Kartı Kaydı Güncellendi	30.07.2021 16:48:11
Zamanlanmış Görev		Netsis - Yeni Tanıtım Videosu	30.07.2021 14:58:02
Zamanlanmış Görev		Netsis - Yeni Tanıtım Videosu	30.07.2021 10:58:02

“Servis \ Dbupdate” işleminin öncesinde ve sonrasında çalışacak şekilde uyarılama yapılması mümkün olacak 2 yeni veri tabanı prosedürünün desteklenmesi

```
SQLQuery4.sql - UL...RESS.TEST (sa (67)) x SQLQuery3.sql - UL...RESS.TEST (sa (65)) SQLQuery2.sql - UL...RESS.TEST (sa (59)) SQLQuery1.sql - ULA...SS.NETSIS (sa (56))*
USE [TEST]
GO

/***** Object: StoredProcedure [dbo].[NSP_BEFOREDBUPDATE] Script Date: 18.10.2021 07:10:27 *****/
SET ANSI_NULLS OFF
GO

SET QUOTED_IDENTIFIER OFF
GO

ALTER PROCEDURE [dbo].[NSP_BEFOREDBUPDATE]
AS
BEGIN
    SELECT 'DBUPDATE ÖNCESİ ÇALIŞTIRILACAK'
END
GO
```

```
SQLQuery4.sql - UL...RESS.TEST (sa (67)) SQLQuery3.sql - UL...RESS.TEST (sa (65)) x SQLQuery2.sql - UL...RESS.TEST (sa (59)) SQLQuery1.sql - ULA...SS.NETSIS (sa (56))*
USE [TEST]
GO

/***** Object: StoredProcedure [dbo].[NSP_AFTERDBUPDATE] Script Date: 18.10.2021 07:10:17 *****/
SET ANSI_NULLS OFF
GO

SET QUOTED_IDENTIFIER OFF
GO

ALTER PROCEDURE [dbo].[NSP_AFTERDBUPDATE]
AS
BEGIN
    SELECT 'DBUPDATE SONRASI ÇALIŞTIRILACAK'
END
GO
```

Stok/Cari bazında varsayılan Referans ve Proje Kodu desteği

Cari Planlama Kayıtları

Müşteri/Satıcı Stok Kayıtları | Kullanıcı Tanımlı Sahalar

Cari Kodu 00001 | ABC Ltd. Sti.

İşletmelerde Ortak
1 | NETDATA30

Şubelerde Ortak
0 | Logo Yazılım A.Ş.

Kilit: Kayıt Tarihi

Sipariş Politikası: Kesikli | Yükleme Periyodu/Süresi: Gün

Parti Büyüklüğü: 0,00000 | Bildirim/Üretim Periyot S./Miktarı: Gün

Min. Sipariş Mik.: 0,00000 | Üretim Transfer Süresi:

Fazla Teslimat Oranı: 0,00 | Kesin. Periyodu/Süresi: Gün

Nakliye Süresi: 0 | Planlanan Hafta Sayısı:

Satış KDV Oranı: 0,00 | Planlanan Ay Sayısı:

Alış KDV Oranı: 0,00 | Kapasite Periyot Tipi: Aylık

Öncelik: 0 | Kapasite: 0,00000

Varsayılan Proje Kodu: 00001-1 | Proje 1-1

Varsayılan Referans Kodu: 2 | Ref2

* Şube Kodu	Başlangıç Tarihi	Cari Kodu	Cari İsim
0	01.01.1900	00001	ABC Ltd. Sti.
0	01.01.1900	00001-1	Test 123
0	01.01.1900	00002	00002
0	01.01.1900	00003	00003
0	01.01.1900	00003-1	00003-1
0	01.01.1900	00003-2	00003-2
0	01.01.1900	00004	00004
0	01.01.1900	00004-2	00004-2
0	01.01.1900	00005	00005

Kasa Kayıtları

Sorgulama | Cari | Fatura | Muhtelif | Senet | Çek | Transfer | Kredi | Banka

Cari Kod: 00001 | ABC Ltd. Sti.

Hesap Bakiyesi: 28.825,62 | İl/İlçe: IZMIR | Karsiyaka

Grup Kodu: EGE | Kod-1/Kod-2:

Vergi Dairesi: KARSIYAKA_VD | Vergi Numarası: | T.C. Kimlik No: 11223344556

Fiş No: 36 | Değişsin | Döv. Tut. | Tutar | Kasa Açıklaması: ABC Ltd. Sti. .KODU: 00001 | C/H Açıklaması: NAKİT TAHSİLAT(01) | Referans Kodu: 2

C/H Etkif Tarihi: 08.10.2021 | Miktar: 0 | C. Rap. | C.Rap. Kod-2 | Plasiyer: | Proje Kodu: 00001-1 | Yevmiye Açıklaması: ABC Ltd. Sti. .TAH.FNO: 36

Sıra	Kasa Kodu	Tarih	Fiş No	Gelir/Gider	Tip	Kasa Açıklaması	Tutar	Cari Kod	Cari İsim	Cari Muh.	Döviz Tutarı	Kur
------	-----------	-------	--------	-------------	-----	-----------------	-------	----------	-----------	-----------	--------------	-----

Top. Gelir: 0,00 | Top. Gider: 0,00 | Bakiye: 0,00

Oluşturulan Ek Rehberlerin kolon sıralarının sürükle – bırak yöntemiyle kolay değiştirilebilmesi desteği

Ek Rehber Oluşturma

MSSQL | ENT907 / 0 | Logo Yazılım A.Ş.

Tuş / Sıra 0 2 Rehber Başlığı Rehber Tablo Adı DEPMAS

Kısıt HUCREKODU NOT LIKE 'D%'

Saha	Saha Başlığı	Aramada Kullan	NDS Tip	Genişlik
SUBE_KODU	SUBE_KODU	Evet	Yok	0
DEPO_KODU	DEPO_KODU	Evet	Yok	0
HUCREKODU	HUCREKODU	Evet	Yok	0

İlk Sıralama DEPO_KODU NDS Modül No 1

Dönecek Saha DEPO_KODU NDS Program No 2

Hak Tanımlama

Rehberi Dene

Tuş	Sıra	Rehber Başlığı	Tablo Adı	İlk Sıralama	Dönecek Saha	Modül Numarası	Program Numarası	
>>	0	2	Rehber	DEPMAS	DEPO_KODU	DEPO_KODU	1	2

Gelişmiş Raporlar üzerinden alınan PDF çıktılarına şifreleme desteği talebi

On the right, a browser window shows a PDF file named "NetRapor.Pdf" located at "C:/Users/ulus.topaloglu/AppData/Local/Microsoft/Windows/INetCache/Content.Outlook/0HF6VTLF/NetRapor.Pdf". A password prompt dialog box is overlaid on the PDF, asking the user to "Enter a password" to open the file. The dialog includes a text input field with a password mask and two buttons: "Open file" and "Cancel".

Cari İrtibat Uygulaması ile gönderilen e-postalar içinde yer alan PDF dosyalarının şifreli gönderilmesi desteği

İşlem Tipi	SMS Gönder	E-Posta Gönder	E-Posta/Dizayn	Dizayn
A-Sipariş	×	✓	✓	
B-İrsaliye	×	×	×	
C-Fatura	×	✓	×	
D-Cari Mektup	✓	×		
E-Açık Hesap Bildirisi	×	×		
F-Çek/Senet Alındı/Verildi	×	×	×	
G-Karşılıksız Çek/Senet	✓	×		
H-Genel Dekont Kaydı	×	×	×	
I-Kasa Tahsil/Tediye	×	×	×	
J-Hesap Ekstresi	×	✓		
K-Müşteri/Satıcı Havale/Eft	×	×	×	
L-Verilen Teminat Mektubu	×	✓		
M-Talep	×	×	×	
N-Teklif	×	×	×	
O-Depolar Arası Transfer	×	×	×	
P-Ambar Fiyi	×	×	×	

PDF Şifre: ●●●●

* Cari Kod	Cari İsim	Yetkili Kişi	Görev	Unvan	ALAN KODU	Telefon
> C001	CARI1	ULAŞ TOPALOĞI				

“Ekstra >> Genel Arama Yapılsın” özelliğinde yeni belge tiplerinin desteklenmesi ve performans iyileştirmesi

Seçim	Arama Tipi
<input checked="" type="checkbox"/>	Borç Senetleri
<input checked="" type="checkbox"/>	Müşteri Senetleri
<input checked="" type="checkbox"/>	Banka Hesap Kayıtları
<input checked="" type="checkbox"/>	Reçete Kaydı
<input checked="" type="checkbox"/>	İş Emirleri
<input checked="" type="checkbox"/>	Serbest Üretim Sonu Kaydı
<input checked="" type="checkbox"/>	Üretim Sonu Kaydı
<input checked="" type="checkbox"/>	Ters Üretim Sonu Kaydı
<input checked="" type="checkbox"/>	Mamul Parçalama

Buttons at the bottom of the modal window:

Excel'den Aktarım sırasında "Veri Aktarımında Mevcut Kayıtlar İçin İşlem Yapılmasın" seçeneği desteklendi.

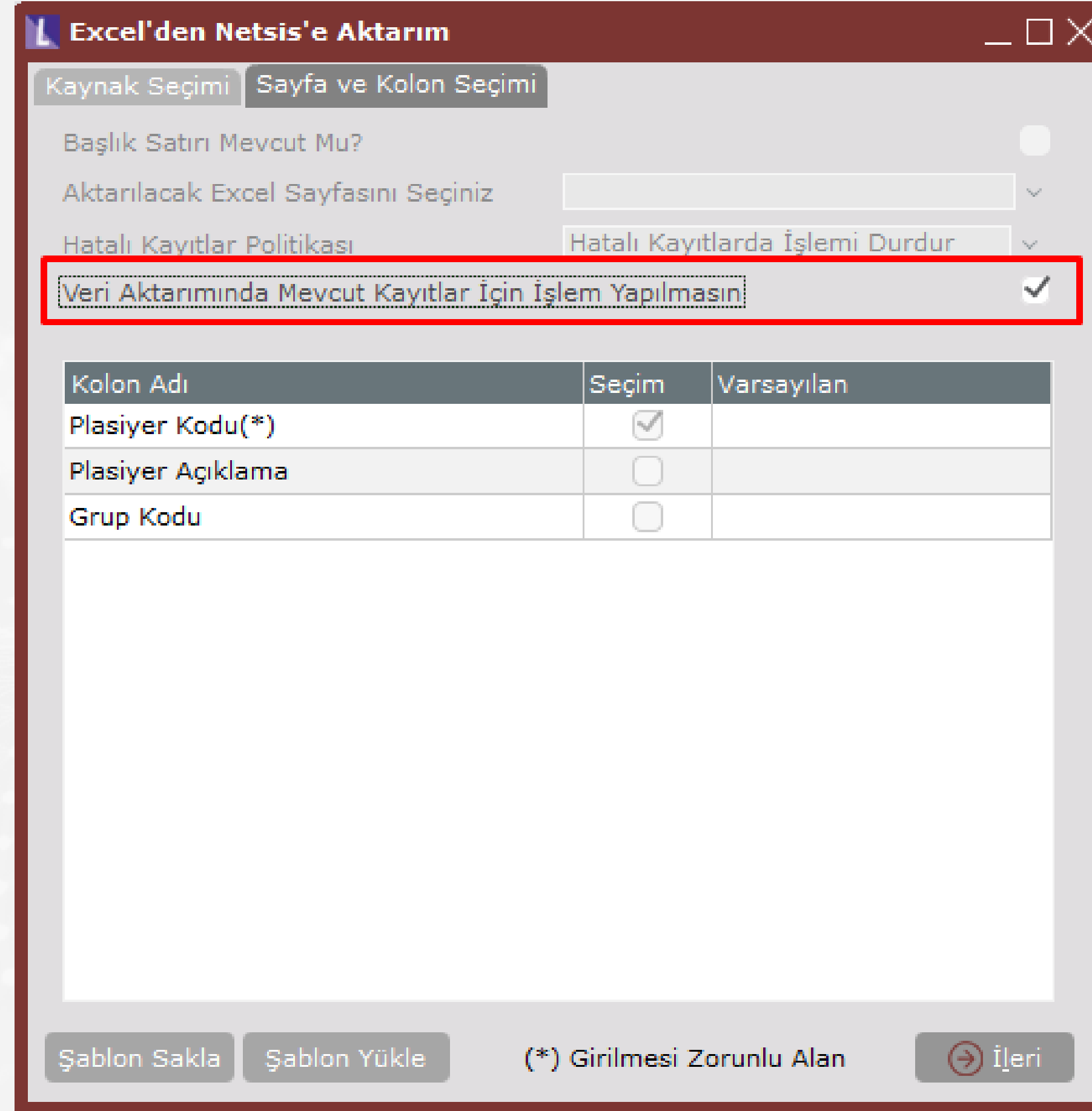

Excel'den Netsis'e Aktarım

Kaynak Seçimi Sayfa ve Kolon Seçimi

Başlık Satırı Mevcut Mu?

Aktarılacak Excel Sayfasını Seçiniz

Hatalı Kayıtlar Politikası Hatalı Kayıtlarda İşlemi Durdur

Veri Aktarımında Mevcut Kayıtlar İçin İşlem Yapılmasın

Kolon Adı	Seçim	Varsayılan
Plasiyer Kodu(*)	<input checked="" type="checkbox"/>	
Plasiyer Açıklama	<input type="checkbox"/>	
Grup Kodu	<input type="checkbox"/>	

Şablon Sakla Şablon Yükle (*) Girilmesi Zorunlu Alan İleri

Netsis Wings - Thinfinity VirtualUI 3.0 geiři tamamlandı

Kurulum ve Güncelleme İşlemleri dökümanına docs.logo.com.tr adresindeki destek dökümanları bölümünden ulaşılabilir.

3.0 geiřiyle ilgili önemli başlıklar řu şekildedir;

- 64-Bit servis mimarisiyle performans iyileřtirmesi
- IP / Saat / Gün bazlı engelleme
- Mac / iPad ortamında kullanıcı deneyimi iyileřtirmeleri
- Kurulumda varsayılan olarak “Load Balance” işleminin desteklenmesi

Saha - Tablo Eşleştirmesi

- Üretim modülündeki raporların "Kısıt" sekmesinde, Stok Kartı Kayıtları'na ait Saha-Tablo Eşleştirmeleri için kısıt verilebilmesi desteği getirildi.
- Üretim Akış Kontrol modülündeki raporların Kısıt sekmesinde Saha-Tablo Eşleştirmeleri için de kısıt verilebilmesi desteği getirildi.
- Talep/Teklif modülündeki raporların "Kısıt" sekmesinde, cari hesaplarına ait Saha-Tablo Eşleştirmeleri için kısıt desteği getirildi.

Saha - Tablo Eşleştirmesi

- MRP modülündeki raporların "Kısıt" sekmesinde, Stok Kartı Kayıtları'na ait Saha-Tablo Eşleştirmeleri için kısıt verilebilmesi desteği getirildi.
- Kalite Kontrol modülündeki raporların "Kısıt" sekmesinde, Saha-Tablo Eşleştirmeleri için kısıt verilebilmesi desteği getirildi.
- Fatura modülündeki raporların "Kısıt" sekmesinde, cari hesaplarına ait Saha-Tablo Eşleştirmeleri için kısıt desteği getirildi.

Sayım Bağılantısız Stok Sıfırlama ekranının yeni sayım ekranlarında desteklenmesi

Stok Parametreleri

Genel | Kullanıcı Tanımlı Sahalar | **Sayım Parametreleri**

Sayımda Açıklama ve Fiş No Girilsin

Detaylı Sayım Sistemi Kullanılsın

Sayım Girişinde Bakiye Gösterilsin

Kullanıcılar Sadece Kendi Sayım Girişleri Üzerinde İşlem Yapabilsin

Sayım Girişi Kümüle Edilsin

Muhasebe Kaydı Hareket Tarihinde Oluşsun

Tamam İptal

Sayım Bağılantısız Bakiye Sıfırla

Hareket Tarihi 18.10.2021

Maliyet İçin Sınır Tarihi 18.10.2021

Maliyet Tipi Aylık Ağırlıklı Ortalama

Açıklama SAYIM - 1

Stok Bakiye Sınır Tarihi 18.10.2021

Depo Kodu Aralığı 1 1

Stok Kodu(Başlangıç)

Stok Kodu(Bitiş)

Sadece Eksi Bakiyeye Düşen Stoklar İşlensin

Proje Kodu (Başlangıç) 1

Proje Kodu (Bitiş) 1

Tamam İptal

Seri bazında barkod takibi desteği

Seri Parametreleri

Genel Otomatik Seri

- Seri Stok Bazında Tek Olsun
- Seri Girişinde Kullanılacak Opsiyonel Sahalar
 - Miktar-2
 - Son Kullanma Tarihi
 - Seri No-3
 - Seri No-4
 - Açıklama-3
 - Açıklama-4
 - Barkod**
- Tarihseri Seri Bakiye Kontrolü Yapılsın
- Seri Takibi Ekranında Seri Girişi Zorunlu Olsun
- Miktersiz Kalem için Seri Girişi Yapılsın
- Miktar Girişinden Sonra Seri Ekranı Otomatik Kapan
- İade Tipli Girişlerde Seri Girişi Yapılsın
- İş Emri Reçetesinde Seri Girişi Yapılsın
- Seri Rehberinden Miktar Bilgisi 1 Olarak Alınsın

FIFO Seri için Sıralama Kriteri Hiçbiri

- FIFO Seri için Proje Kodu Kontrol Edilsin
- Son Kullanma Tarihi Risk Süresine Göre Hesaplan
- Hesaplanan Son Kullanma Tarihi Değiştirilemesin

Tamam İptal

Seri Takibi

Seri Girişi Hızlı Seri Girişi

Yeni Satır Satır Sil Serileri Yapıştır Seri Rehberi Üretim Rehberi FIFO Çıkış Seri Excel'den Aktarım SKT Güncelle FEFO Çıkış Seri

Detay	Seri	Seri No	Seri No-2	Miktar	Miktar-2	Açıklama-1	Açıklama-2	Açıklama-3	Son Kullanma Tarihi	Barkod
....	X	SERI_100		100,00					06.08.2021	TEST1
....	X									
....	X									

Hareket Miktarı 100 Girilen Miktar 100 Kalan Miktar 0

Otomatik Seri No Üretme Tanımlamaları ekranında Script ile tanım yapabilme desteği

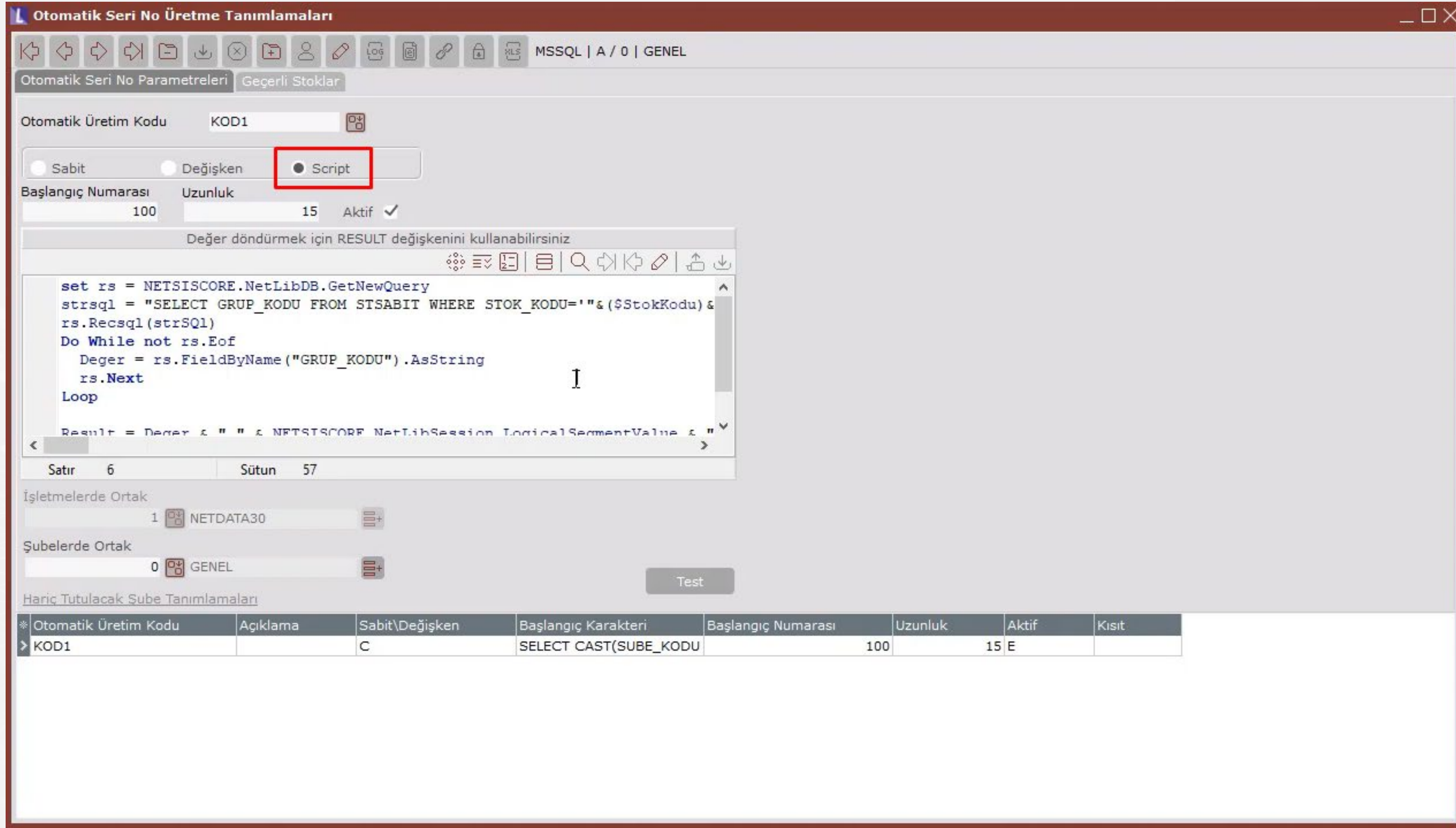

Otomatik Seri No Üretme Tanımlamaları

MSSQL | A / 0 | GENEL

Otomatik Seri No Parametreleri Geçerli Stoklar

Otomatik Üretim Kodu KOD1

Sabit Değişken Script

Başlangıç Numarası 100 Uzunluk 15 Aktif

Değer döndürmek için RESULT değişkenini kullanabilirsiniz

```
set rs = NETSCORE.NetLibDB.GetNewQuery
strsql = "SELECT GRUP_KODU FROM STSABIT WHERE STOK_KODU='&($StokKodu) &"
rs.Recsql(strSql)
Do While not rs.EOF
  Deger = rs.FieldByName("GRUP_KODU").AsString
  rs.Next
Loop
Result = Deger & " " & NETSCORE.NetLibSession.LogicalSegmentValue & "
```

Satır 6 Sütun 57

İşletmelerde Ortak 1 NETDATA30

Şubelerde Ortak 0 GENEL

Test

Hariç Tutulacak Şube Tanımlamaları

* Otomatik Üretim Kodu	Açıklama	Sabit/Değişken	Başlangıç Karakteri	Başlangıç Numarası	Uzunluk	Aktif	Kisit
> KOD1		C	SELECT CAST(SUBE_KODU	100	15	E	

Depo kullanımının Kullanıcı, Stok ve İşlem bazında kilitlenebilmesi desteği

Left Screenshot: Shows the 'Genel Bilgiler' (General Information) tab. The 'Depo Kodu' (Warehouse Code) is 3 and the 'Depo İsmi' (Warehouse Name) is DEPO3_SEVKIYAT. The 'Kilit Bilgileri' (Locking Information) section is visible, with 'Kilitli Olmayanlar S' (Unlocked) selected. A table lists various warehouses with their codes, names, and locking status.

Depo Kodu	Depo İsmi	Genel Kilit	Cari Kod	Kilitli Olmayanlar S
1	DEPO1_HAMMADD	H		1
2	DEPO2_URETIM	H		1
3	DEPO3_SEVKIYAT	H		1
4	Alış Deposu	H		1
5	Mağaza 1-Depo	H		1
6	Mağaza-2 Depo	H		1
99	DINAMIK DEPO1	H		1

Middle Screenshot: Shows the 'Kilit Bilgileri' (Locking Information) tab. The 'Kullanıcı Tipi' (User Type) is 'Tüm Kullanıcılar' (All Users). The 'Stok Seçimi' (Stock Selection) dropdown is open, showing options: 'Stok Kodu Bazında' (Selected), 'Stok Kodu Bazında', 'Grup Kodu Bazında', 'Kod-1 Bazında', 'Kod-2 Bazında', 'Kod-3 Bazında', 'Kod-4 Bazında', 'Kod-5 Bazında', and 'Ürün Grubu Bazında' (Product Group Based).

Right Screenshot: Shows the 'Kilit Bilgileri' (Locking Information) tab. The 'Kullanıcı Tipi' (User Type) is 'Tüm Kullanıcılar' (All Users). The 'Stok Seçimi' (Stock Selection) is 'Stok Kodu Bazında' (Stock Code Based). The 'İşlem Seçimi' (Operation Selection) dropdown is open, showing options: 'Alış Faturası', 'Satış Faturası', 'Alış İrsaliyesi', 'Satış İrsaliyesi', 'Müşteri Siparişleri', 'Satıcı Siparişleri', 'DAT - Giriş Depo', and 'DAT - Çıkış Depo'. The 'Stok Değer' (Stock Value) is 'MAMUL1'.

GEKAP Beyannamesinin desteklenmesi

Önceki Dönemde Mahsup Edilemeyen Devreden GEKAP	100
Bu Döneme Ait Mahsup Edilecek GEKAP	20
TOPLAM	120

The 'Sonuç Hesapları' section lists various categories of goods, including Plastic Poşet, Yurtiçi / İthal Ürünler, Madeni Yağlar, Elektrikli ve Elektronik Eşya Kategorileri, Ambalaj, İlaç, Pil, Akümülatörler, Bitkisel Yağlar, and Lastik. The 'Beyanname detay girişi' window shows a table of goods with the following data:

Ürün	Depozito Onay Kodu	Birim Tutar	Miktar	Tutar
010		54 KR/KG	12	6,48
014		21 KR/KG	120	25,2
034	FFF5444	54 KR/KG	0	0
057		10,9 KR/ADET	100	10,9

The 'Netsis'den Getir' button is highlighted in the 'Beyanname detay girişi' window. The 'EKLER' section at the bottom of the 'Beyanname detay girişi' window lists additional information to be provided, including 'Plastik Poşete Ait Bilgiler' and 'Diğer Ürünlere İlişkin GEKAP Bildirimleri'.

GEKAP Kod kayıtlarının tanımlanması ve stoklarla eşleştirilebilmesi desteği

Stok Kartı Kayıtları

MSSQL | ENT907 / 0 | Logo Yazılım A.Ş.

Stok Kartı 1 Ölçü Birimleri Stok Kartı 2 Fiyatlar Ek Bilgiler Kul.Tan.Sahalar Tutar/Miktar Bilgileri Stok Bilgisi Lokal Depo Bakiye Listesi Seri Takibi Fiyat Bilgileri Reçete Bilgileri

Stok Kodu METALKUTU1 1 lt metal kutu

ÖTV

0-Yok 1-Satış 2-Alış

Oran Tutar ÖTV Kodu

Tutar/Oran 0,00

E-Fat ÖTV Tip

ÖTV Tevkifatına Tabi

Puan Bilgileri

Birim Puan 0

Puan Değeri 0

Hacim Kodu

Tartı Ürünü

Fiktif Mamul

Maliyet Bilgileri

Türü D-Diğer

Mamul Grup

Ambar Giriş/Çıkış

Çıkış Yeri

Masraf Merkezi

Stok Mevzuat Tipi

GEKAP Ambalaj

Hiçbiri

Binek Oto Alım (Gider)

Binek Oto Alım (Maliyet)

Binek Oto Kira

Binek Oto Masraf

GEKAP Stok

GEKAP Ambalaj

Geri Kazanım Katılım Payı Tanımları

MSSQL | ENT907 / 0 | Logo Yazılım A.Ş.

GEKAP Kodu Tanımları GEKAP Kodu - Stok Eşleştirme

GEKAP Kodu 007 OTOMOTIV PILLERİ(KURSUN İÇERENLER HARIÇ)

GEKAP Grubu PIL

Ölçü Birimi KG

Fiyat 16,00 TL

* GEKAP Kodu	Açıklama	Grup	Ölçü Birimi
001	ÇINKO KARBON PILLER	PIL	KG
002	ALKALI SILINDIRIK PILLER	PIL	KG
003	ALKALI DÜĞME PILLER	PIL	KG
004	DÜĞME PILLER(ÇINKO-HAVA VE GÜMÜS O	PIL	KG
005	LITYUM DÜĞME PILLER	PIL	KG
006	LITYUM SILINDIRIK SARJLI VE PRIMER PIL	PIL	KG
> 007	OTOMOTIV PILLERİ(KURSUN İÇERENLER H	PIL	KG
008	LITYUM İÇEREN ARAÇ BATARYALARI	PIL	KG
009	DİĞER SARJLI PILLER	PIL	KG
010	MADENİ YAĞ	MADENİ YAĞ	KG
011	BESERİ İLAÇ(KUTU/SİSE)	İLAÇ	KUTU-SİS
012	ZIRAI İLAÇ(KUTU/SİSE)	İLAÇ	KUTU-SİS
013	VETERİNER İLAÇLARI(KUTU/SİSE)	İLAÇ	KUTU-SİS
014	TELEVİZYON/MONİTÖR	ELEKTRİKLI VE ELEKTROI	KG
015	BİLİSİM TELEKOMÜNİKASYON EKİPMANLARI	ELEKTRİKLI VE ELEKTROI	KG
016	AYDINLATMA EKİPMANLARI	ELEKTRİKLI VE ELEKTROI	ADET
017	KÜÇÜK EV ALETLERİ VE DİĞERLERİ	ELEKTRİKLI VE ELEKTROI	KG
018	BEYAZ ESİYALAR(BUZDOLABI,SOGUTUCUL	ELEKTRİKLI VE ELEKTROI	KG
019	BUZDOLABI,SOGUTUCULAR/IKLİMLENDİRİ	ELEKTRİKLI VE ELEKTROI	KG

Geri Kazanım Katılım Payı Tanımları

MSSQL | ENT907 / 0 | Logo Yazılım A.Ş.

GEKAP Kodu Tanımları GEKAP Kodu - Stok Eşleştirme

GEKAP Kodu 033 METAL AMBALAJ DİĞERLERİ

Stok Kodu METALKUTU2 5 lt metal kutu

Ölçü Birimi (KG) KG

Ağırlık Ölçü Birimi (KG) KG

Depozito Kodu

* Stok Kodu	Stok Adı	Ölçü Birimi (KG)	Ağırlık Ölçü Birimi (KG)	Depozito Kodu
> METALKUTU2	5 lt metal kutu	KG	KG	

GEKAP kapsamına giren ürünler ve ambalajlara ait kullanım bilgilerinin takibinin sağlanması

Belge Seçimi

Belge Tipi	Fatura No	Cari Kodu
İthalat Faturaları	A00000000000080	00003-2
Alış Faturaları	THF0000000000635	00004
Satış Faturaları	A00000000000562	00013
Satış Faturaları	A00000000000561	00002
Satış Faturaları	B00000000000090	00002
Satış Faturaları	X00000000000006	00002
Satış Faturaları	RSV000000000016	00002

Stok Seçimi

Sıra No: 3 | Belge Kalem Ekle | Harici Stok Ekle

Stok Kodu: YAG | Stok Adı: 1 lt Yağ

Miktar: 5,00000 | Ölçü Birimi: AD | GEKAP Birim Fiyat: 54,00 KR

GEKAP Durumu: GEKAP Hesaplanacak ve Beyan Edilecek

Dayanak: GEKAP Beyan Edilecek

Belge / Harici Kalem	Sıra No	Stok Kodu	Stok Adı	GEKAP Durumu
Belge	1	00078	GEKAP	GEKAP Hesa
Belge	2	00004	KDV8 + Fiyat + Ölçü + Üretici Kodu	GEKAP Hesa
Belge	3	YAG	1 lt Yağ	GEKAP Hesa

GEKAP Bilgi Girişi

Fatura No: B00000000000090 | Sıra No: 3 | Belge / Harici Kalem: Belge

Stok Kodu: YAG | Stok Adı: 1 lt Yağ

Stok Kodu: Palet1

Miktar: 1,00000 | Ölçü Birimi: AD | GEKAP Birim Fiyat: 0,11 KR | GEKAP Ambalaj Tutarı: 0,00

GEKAP Durumu: GEKAP Hesaplanacak ve Beyan Edilecek | Birincil Ambalaj: Hesaplanan Tutarları Belgeye Taşı:

Dayanak:

Stok Kodu	Stok Adı	GEKAP Durumu	Dayanak	Miktar	Ölçü Birim	GEKAP Bir	GEKAP Am
Palet1		GEKAP Hesaplanacak ve Beyan Edilecek	0	1,00000	AD	0,11	0,00

GEKAP kapsamına giren ürünler ve ambalajlara ait kullanım bilgilerinin raporlanması

Geri Kazanım Katılım Payı Raporu

Tarih Aralığı Kısıt Sıralama Ölçekleme Yazıcı Seçenekleri Rapor Geçmişi

Belge Tipi: Hepsi

Fatura No: []

Tarih: []

Stok ve Ambalaj Detayları Basılsın

Kırılımsız Göster

Geri Kazanım Katılım Payı Raporu

A	B	C	D	E	F	G	H	I	J
1	Belge Tipi	Fatura No	Cari Kodu	Tarih	GEKAP Stok Tutarı	GEKAP Ambalaj Tutarı			
2	Satış Faturaları	RSV0000000000016	00002	10.07.2019	0,00	0,00			
3	Satış Faturaları	A000000000000562	00013	01.04.2020	0,00	0,00			
4	Satış Faturaları	A000000000000561	00002	01.04.2020	2,16	0,00			
5	Belge / Harici Kalem	Sıra No	Stok Kodu	Stok Adı	GEKAP Durumu	Dayanak	Miktar	Ölçü Birimi	GEKAP Birim Fiyat
6	Belge	1	YAG	1 lt Yağ	GEKAP Hesaplanacak ve Beyan Edilecek		2,00000	AD	
7		Stok Kodu	Stok Adı	GEKAP Durumu	Dayanak	Miktar	Ölçü Birimi	GEKAP Birim Fiyat	GEKAP Ambalaj Tı
8		METALKUTU2	5 lt metal kutu	GEKAP Hesaplanacak ve Beyan Edilecek		3,00000	KG	54,00	
9	Harici	1	YAG	1 lt Yağ	GEKAP Hesaplanacak ve Beyan Edilecek		2,00000	AD	
10	İthalat Faturaları	A000000000000080	00003-2	28.05.2020	0,00	0,00			
11	Belge / Harici Kalem	Sıra No	Stok Kodu	Stok Adı	GEKAP Durumu	Dayanak	Miktar	Ölçü Birimi	GEKAP Birim Fiyat
12	Harici	1	00078	GEKAP	GEKAP Hesaplanacak ve Beyan Edilecek		11,00000	AD	
13	Alış Faturaları	THF00000000000635	00004	04.05.2021	0,10	0,19			
14	Belge / Harici Kalem	Sıra No	Stok Kodu	Stok Adı	GEKAP Durumu	Dayanak	Miktar	Ölçü Birimi	GEKAP Birim Fiyat
15	Belge	1	EFATURA_STOK	Geçici E-Fatura Stoğu	GEKAP Hesaplanacak ve Beyan Edilecek		40,19000		
16		Stok Kodu	Stok Adı	GEKAP Durumu	Dayanak	Miktar	Ölçü Birimi	GEKAP Birim Fiyat	GEKAP Ambalaj Tı
17		METALKUTU1	1 lt metal kutu	GEKAP Hesaplanacak ve Beyan Edilecek		30,00000	KG	0,54	
18	Harici	1	YAG	1 lt Yağ	GEKAP Hesaplanacak ve Beyan Edilecek		1,00000	AD	
19		Stok Kodu	Stok Adı	GEKAP Durumu	Dayanak	Miktar	Ölçü Birimi	GEKAP Birim Fiyat	GEKAP Ambalaj Tı
20		METALKUTU2	5 lt metal kutu	GEKAP Hesaplanacak ve Beyan Edilecek		5,00000	KG	0,54	
21		Palet1		GEKAP Hesaplanacak ve Beyan Edilecek		1,00000	AD	0,11	
22	Satış Faturaları	B000000000000090	00002	29.07.2021	0,27	2,39			
23	Belge / Harici Kalem	Sıra No	Stok Kodu	Stok Adı	GEKAP Durumu	Dayanak	Miktar	Ölçü Birimi	GEKAP Birim Fiyat
24	Belge	1	00078	GEKAP	GEKAP Hesaplanacak ve Beyan Edilecek		1,00000	AD	
25		Stok Kodu	Stok Adı	GEKAP Durumu	Dayanak	Miktar	Ölçü Birimi	GEKAP Birim Fiyat	GEKAP Ambalaj Tı
26		Palet1		GEKAP Hesaplanacak ve Beyan Edilecek		11,00000	AD	10,90	
27	Belge	2	00004	KDV8 + Fiyat + Ölçü + Üretici Kodu + DepoKodu	GEKAP Hesaplanacak ve Beyan Edilecek		1,00000	AD	
28		Stok Kodu	Stok Adı	GEKAP Durumu	Dayanak	Miktar	Ölçü Birimi	GEKAP Birim Fiyat	GEKAP Ambalaj Tı
29		METALKUTU2	5 lt metal kutu	GEKAP Hesaplanacak ve Beyan Edilecek		11,00000		54,00	
30	Belge	3	YAG	1 lt Yağ	GEKAP Hesaplanacak ve Beyan Edilecek		5,00000	AD	
31		Stok Kodu	Stok Adı	GEKAP Durumu	Dayanak	Miktar	Ölçü Birimi	GEKAP Birim Fiyat	GEKAP Ambalaj Tı
32		Palet1		GEKAP Hesaplanacak ve Beyan Edilecek		1,00000	AD	0,11	
33	Satış Faturaları	X000000000000006	00002	29.07.2021	0,00	0,00			
34	Belge / Harici Kalem	Sıra No	Stok Kodu	Stok Adı	GEKAP Durumu	Dayanak	Miktar	Ölçü Birimi	GEKAP Birim Fiyat
35	Belge	1	00005	Döviz + KDV18	GEKAP Uygulanmayacak		1,00000	AD	
36	Satış Faturaları	B000000000000091	00002	29.07.2021	0,00	0,00			
37	Satış Faturaları	B000000000000092	00002	29.07.2021	0,10	0,67			
38	Belge / Harici Kalem	Sıra No	Stok Kodu	Stok Adı	GEKAP Durumu	Dayanak	Miktar	Ölçü Birimi	GEKAP Birim Fiyat

KKEG hesaplarının “Stok Bazında” takip edilebilmesi desteği

Entegrasyon Kodları

Fatura KDV	Fatura İade KDV	Sigara Uygulaması	Stok/Cari	Senet/Çek	Genel
Fatura Genel	Fatura Genel-2	Fatura İskonto-1	Fatura İskonto-2	Fatura Ek Maliyet	

Kanunen Kabul Edilmeyen Giderler(KKEG)

KKEG Hesapları Stok Bazında Takip Edilsin	<input checked="" type="checkbox"/>
Gider Hesabı	Satış Diğer-1
KKEG	Satış Diğer-2
KDV Detay Hesabı	Satış Diğer-3

Alış İçin Geri Kazanım Katılım Payı Desteği(GEKAP)

Gekap Hesabı	153-001-001	
Gekap İade Hesabı	600-001-001	YURTICI SATISLARI;M
Gekap Ambalaj Hesabı	153-001-001	;M
Gekap İade Ambalaj Hesabı	153-001-001	

Satış İçin Geri Kazanım Katılım Payı Desteği(GEKAP)

Gekap Hesabı	600-001-001	YURTICI SATISLARI
Gekap İade Hesabı	610-001-001	SATISTAN İADELER
Gekap Ambalaj Hesabı	620-001-013	YARIMAMUL13 SMM;M
Gekap İade Ambalaj Hesabı	620-001-001	MAMUL1 SMM;M

Stok - Maliyet Oluşturma işlemi sonunda hesaplanan maliyet bilgilerinin tarih bilgisiyle beraber ayrı bir tablo üzerinde saklanması

Maliyet Oluşturma

On Sorgulama Genel Kısıtlar Kısıt Ölçekleme Rapor Geçmişi

Maliyet Tipi: Aylık Ağırlıklı Ortalama

Yıllık İşlem:

Baş. Tarihi: 01.07.2021

Bitiş Tarihi: 31.07.2021

Şubeler Dahil:

Şubeler Bazında Maliyet Hesaplınsın:

Maliyet Merkezi Şube Kodu: 0

Hesaplama Kullanılacak Döngü Sayısı: 1

Satıştan İadeler Bu Dönemin Ortalama Fiyatı ile Değerlendirilsin:

Önceki Dönemler için de Maliyetler Yeniden Oluşturulsun:

Ek Maliyet Dağıtım Uygulaması Kullanılsın:

Serbest Dağıtımlar Dahil Edilmesin:

Esnek Yapılandırma Bazında Maliyet Hesaplınsın:

Hammadde - Ambalaj - Ticari Mal
 Mamul - Yarı Mamul - Yan Ürün
 Hepsi

Tamam

Oku

	INCKEYNO	ISLETME_KODU	SUBE_KODU	STOK_KODU	YAPKOD	BASTAR	BITTAR	BIRIM_MALİYET	CURBIRIM_MALİYET
1	7	1	0	HM1000	NULL	2021-07-01 00:00:00.000	2021-07-31 00:00:00.000	18.45000000	0.00000000
2	3	1	0	HAMMADDE2	NULL	2021-07-01 00:00:00.000	2021-07-31 00:00:00.000	15.00000000	0.00000000
3	2	1	0	HAMMADDE1	NULL	2021-07-01 00:00:00.000	2021-07-31 00:00:00.000	10.00000000	0.00000000
4	6	1	0	HM10	NULL	2021-07-01 00:00:00.000	2021-07-31 00:00:00.000	7.80000000	0.00000000
5	4	1	0	HAMMADDE3	NULL	2021-07-01 00:00:00.000	2021-07-31 00:00:00.000	6.00000000	0.00000000
6	5	1	0	HAMMADDE4	NULL	2021-07-01 00:00:00.000	2021-07-31 00:00:00.000	5.75000000	0.00000000
7	1	1	0	FASON1	NULL	2021-07-01 00:00:00.000	2021-07-31 00:00:00.000	0.00000000	0.00000000
8	8	1	0	KONFIG	NULL	2021-07-01 00:00:00.000	2021-07-31 00:00:00.000	0.00000000	0.00000000
9	10	1	0	NTERP-26949_HM1	NULL	2021-07-01 00:00:00.000	2021-07-31 00:00:00.000	0.00000000	0.00000000
10	11	1	0	NTERP-26949_HM2	NULL	2021-07-01 00:00:00.000	2021-07-31 00:00:00.000	0.00000000	0.00000000
11	12	1	0	NTERP-31413_HM1	NULL	2021-07-01 00:00:00.000	2021-07-31 00:00:00.000	0.00000000	0.00000000
12	13	1	0	NTERP-32188_HM1	NULL	2021-07-01 00:00:00.000	2021-07-31 00:00:00.000	0.00000000	0.00000000
13	14	1	0	NTERP-33822_HM1	NULL	2021-07-01 00:00:00.000	2021-07-31 00:00:00.000	0.00000000	0.00000000
14	15	1	0	NTERP-33822_HM2	NULL	2021-07-01 00:00:00.000	2021-07-31 00:00:00.000	0.00000000	0.00000000
15	16	1	0	NTERP-37000_TICARI	NULL	2021-07-01 00:00:00.000	2021-07-31 00:00:00.000	0.00000000	0.00000000
16	17	1	0	NTERP-37061_HM1	NULL	2021-07-01 00:00:00.000	2021-07-31 00:00:00.000	0.00000000	0.00000000
17	18	1	0	NTERP-37274_HM1	NULL	2021-07-01 00:00:00.000	2021-07-31 00:00:00.000	0.00000000	0.00000000
18	19	1	0	NTERP-40225_HM1	NULL	2021-07-01 00:00:00.000	2021-07-31 00:00:00.000	0.00000000	0.00000000

e-Defter oluşturma işlemi öncesinde eksiklik ve hataların gözlemleneceği bir kontrol raporu desteği

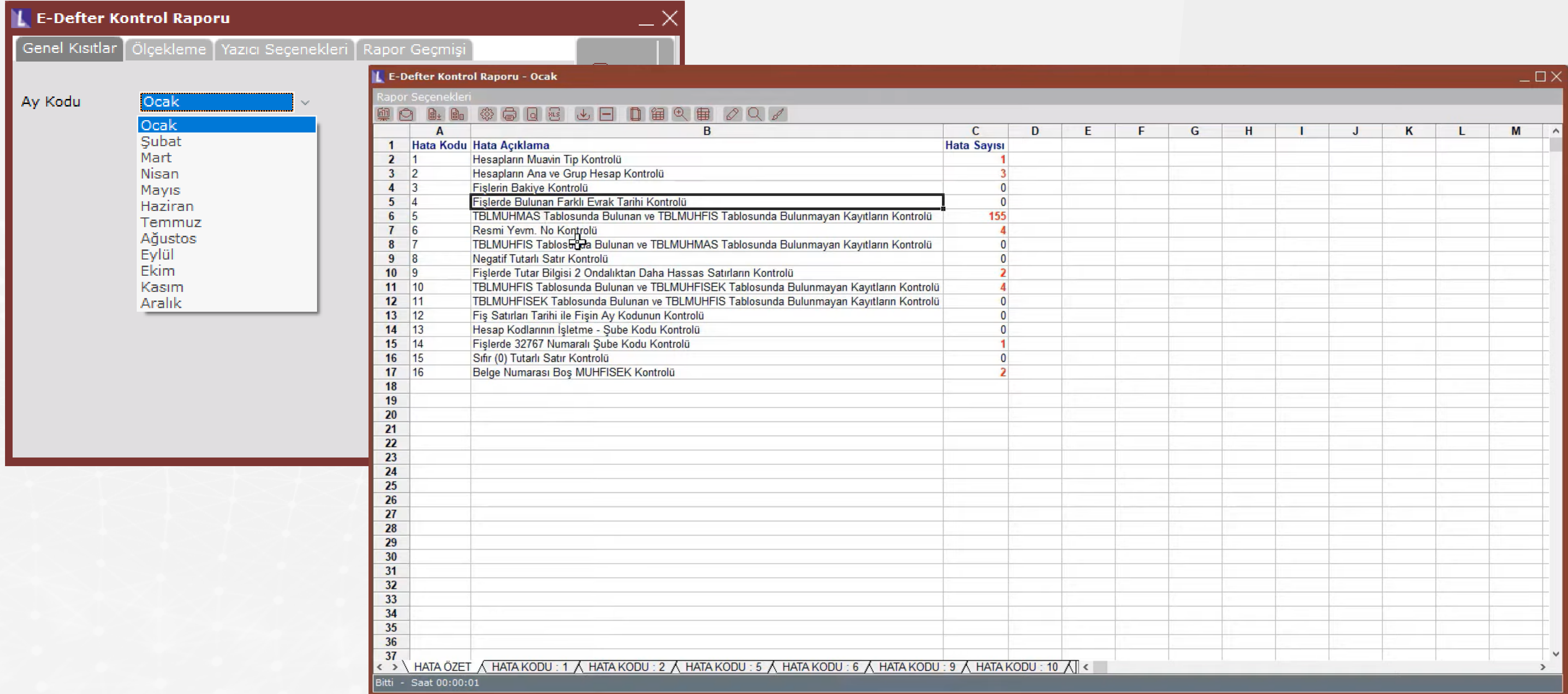

Hata Kodu	Hata Açıklama	Hata Sayısı
1	Hesapların Muavin Tip Kontrolü	1
2	Hesapların Ana ve Grup Hesap Kontrolü	3
3	Fişlerin Bakiye Kontrolü	0
4	Fişlerde Bulunan Farklı Evrak Tarihi Kontrolü	0
5	TBLMUHMAS Tablosunda Bulunan ve TBLMUHFIS Tablosunda Bulunmayan Kayıtların Kontrolü	155
6	Resmi Yevm. No Kontrolü	4
7	TBLMUHFIS Tablosunda Bulunan ve TBLMUHMAS Tablosunda Bulunmayan Kayıtların Kontrolü	0
8	Negatif Tutarlı Satır Kontrolü	0
9	Fişlerde Tutar Bilgisi 2 Ondalıktan Daha Hassas Satırların Kontrolü	2
10	TBLMUHFIS Tablosunda Bulunan ve TBLMUHFISEK Tablosunda Bulunmayan Kayıtların Kontrolü	4
11	TBLMUHFISEK Tablosunda Bulunan ve TBLMUHFIS Tablosunda Bulunmayan Kayıtların Kontrolü	0
12	Fiş Satırları Tarihi ile Fişin Ay Kodunun Kontrolü	0
13	Hesap Kodlarının İşletme - Şube Kodu Kontrolü	0
14	Fişlerde 32767 Numaralı Şube Kodu Kontrolü	1
15	Sfır (0) Tutarlı Satır Kontrolü	0
16	Belge Numarası Boş MUHFISEK Kontrolü	2

Online Muhasebe kullanıldığında Ön Muhasebe'den gelerek oluşan Yevmiye Fişlerine müdahale edilmesinin yetkiye bağlanması

Muhasebe Parametreleri

Dövizli Muhasebe		Fiş Bazında Yuvarlama Farkı	
Genel	Seviye Takibi	Yevmiye	Kullanıcı Tanımlı Sahalar
Mali Yıl Başlangıç Ayı	1		
Yabancı Hesap İsmi	<input checked="" type="checkbox"/>		
Fark Veren Fişlerden Çıkılmasın	<input type="checkbox"/>		
Birimsiz Hesaplarda Miktar Sahası Atlansın	<input type="checkbox"/>		
Fişlerde Evrak Tarihi Sorulsun	<input type="checkbox"/>		
Şubeli Muhasebe Sistemi	<input type="checkbox"/>		
Şube Bazında Fiş Numarası Takibi	<input checked="" type="checkbox"/>		
Sayısal Sahalar Alfasayısal Basılsın	<input type="checkbox"/>		
Gün Bazında Fiş Numarası Takibi	<input type="checkbox"/>		
Muhasebeye Aktarılan Fişlerin Açıklamalarında Geçen Belge Numaralarındaki Sıfırlar Çıkarılsın	<input type="checkbox"/>		
Belge Bağlantılı Fiş Kayıtlarını Hakkı Olan Kullanıcılar Düzenleyebilsin	<input checked="" type="checkbox"/>		

Masraf Yönetimi desteği

Masraf Tip Tanımları

Masraf Tip Kodu: T01
Tip Açıklama: Taksi
Hesap Kodu: 760-01-001
Fatura Hizmet Stoğu: HIZ0001

Masraf Tip Kodu	Tip Açıklama	Hesap Kodu
T01	Taksi	760-01-001
T02	Yemek	760-01-002
T03	Konaklama	760-01-003

Masraf Neden Tanımları

Masraf Neden Kodu: N01
Açıklama: Fuar

Masraf Neden Kodu	Açıklama
N01	Fuar
N02	Bayi Açılış

Masraf Yönetim Parametreleri

- Muhasebe Hesapları Detaylı Takip Edilsin
- Ödeme Ekranından Açılan Masraf Formları Değiştirilebilsin
- Ödeme Ekranından Yapılan Değişiklikler İş Akışa Dahil Edilsin

Tamam İptal

Masraf Yönetimi desteği

Detaylı Masraf Muhasebe Tanımları

MSSQL | ENT907 / 0 | Logo Yazılım A.Ş.

Masraf Merkezi: 00001 Masraf1
Masraf Neden Kodu: -1 Hepsi
Masraf Tip Kodu: T01 Taksi
Hesap Kodu: 760-01-001 Dis Ticaret Nakliye Gid

Masraf Merkezi	Masraf Neden Kodu	Masraf Tip Kodu
00001	Hepsi	T01
00001	N01	T01
Hepsi	Hepsi	T02
Hepsi	n01	T03

Personel Tanımlama

Rehber Paketi: Personel
İşyeri: 1 Sicil
Personel İsmi: Personelim1
Grup Kodu: ABC Göre
İstasyon Kodu: Du
Birim Maliyet: 0,00 Perso
Cari Kodu: PER1

İşyeri	Sicil Numarası
1	1
Deneme	1234
PDATA30	1234

Masraf Formu

MSSQL | ENT907 / 0 | Logo Yazılım A.Ş.

Masraf No: 000000000000005
Tarih: 04.08.2021
Döviz Tipi: 0 TL
Açıklama: Bayi Açılış Ziyareti
Masraf Tarihi: 01.08.2021
Tutar: 800
KDV Oranı: 18,00
KDV Tutarı: 122,03
Müşteriye Faturalanacak:
Faturası Var mı?:
Fiş/Fatura No: ABC0000000000333
Referans Kodu:
Masraf Tipi: 1 Personelim1
Masraf Merkezi: 00001 Masraf1
Masraf Neden Kodu: N02 Bayi Açılış
Açıklama: Konaklama
Masraf Tip Kodu: T03 Konaklama
Müşteri Cari Kodu:
Fatura Cari Kod: 00004 00004
Ödeme Türü: Nakit
Proje Kodu:
Belge Ekle Satıra Belge Ekle Formu Sil

Masraf Tarihi	Açıklama	Tutar	Masraf Tip Kodu	Tip Açıklama	KDV Oranı	KDV Tutarı	Fiş/Fatura No	Fatura Cari Kodu
01.08.2021	Taksi	118,00	T01	Taksi	18,00	18,00	DDD888	

Genel Toplam: 118,00 TL Firma Kredi Kartı: 0,00 TL Harcira: 0,00 TL Geri Ödeme Tutarı: 118,00 TL

Masraf Yönetimi desteği

Masraf Ödeme Kayıtları

Tümünü Seç | Tümünü Kaldır | Muhasebeleştir | Muhasebeleştirme İptali | Ödeme Yap | Ödeme İptali

Seçim	Masraf No	Tarih	Durum	Kayıt Yapan Kullanıcı	Personel Kodu	Personel Adı	Döviz Tipi	Genel Toplam	Geri Ödeme Tutarı	Ödeme Tarihi	Net Ödenen Tutar (TL)	Masraf Merkezi	Masraf Merkez Açıklama	Masraf Nedeni	Neden Açıklama
<input type="checkbox"/>	0000000000000001	01.08.2021	Ödeme Bekliyor	BATIKAN	1	Personelim1	TL	960,00	960,00		0,00	00001	Masraf1	N01	Fuar
<input type="checkbox"/>	0000000000000002	03.08.2021	Ödeme Bekliyor	BATIKAN	1	Personelim1	TL	960,00	960,00		0,00	00001	Masraf1	N01	Fuar
<input type="checkbox"/>	0000000000000003	03.08.2021	Ödendi	BATIKAN	1	Personelim1	TL	960,00	960,00	03.08.2021	960,00	00001	Masraf1	N01	Fuar
<input type="checkbox"/>	0000000000000004	03.08.2021	Ödeme Bekliyor	BATIKAN	1	Personelim1	TL	222,00	0,00		0,00	00001	Masraf1	N01	Fuar
<input checked="" type="checkbox"/>	0000000000000005	04.08.2021	Muhasebeleştirilecek	BATIKAN	1	Personelim1	TL	918,00	918,00		0,00	00001	Masraf1	N02	Bayi Açılış

Masraf Muhasebeleştirme

Dekont Seri: D
Tarih: 04.08.2021
Plasiyer Kod:
Alış Faturası Oluşturulsun
Tamam

Muhasebeleştirme Sonuçları

Masraf No	Belge Tipi	Belge No
0000000000000005	Fatura	ABC0000000000333
0000000000000005	Dekont	D178

Muhasebe

- BA ve BS formları versiyon güncellemesi yapıldı.
- KDV 1 Beyannamesi versiyon güncellemesi yapıldı.
- Muhtasar Beyannamesi'ne eklenen "Uzaktan Çalışma Günü" alanı desteği getirildi.
- Netsis Bordro paketindeki verilerin kaynak alınarak Muhtasar Beyannamesi eklerinin doldurulması desteği getirildi.

"Masraf Yönetimi > Masraf 360" raporunun desteklenmesi

Summary Cards:

- Muhasebeleştirilecek Form Sayısı: 3
- Muhasebeleştirilecek Toplam Masraf Tutarı: 5.290,00
- Muhasebeleştirilen Form Sayısı: 4
- Muhasebeleştirilen Toplam Masraf Tutarı: 3.778,70
- Ödeme Bekleyen Form Sayısı: 2
- Ödeme Bekleyen Toplam Masraf Tutarı: 2.988,50
- Cariye Faturalanacak Toplam Masraf Tutarı: 1.219,70

Bar Charts:

- Cariye Faturalanacak En Büyük 10 Masraf:** A bar chart showing the top 10 largest expenses. The x-axis ranges from 0,00 to 900,00. The y-axis shows two categories: 00011 and 00001.
- Toplam Masraf Tutarı:** A bar chart showing the total expense amount. The x-axis is labeled '37. Hafta'. The y-axis ranges from 0,00 to 10.000,00. A tooltip indicates 'Kod: 37. Hafta Değer: 5.290,00 Mu'.

Veri Seçimi Dialog:

The dialog box titled 'Veri Seçimi' allows users to select which data points to include in the report. The following items are checked:

- Muhasebeleştirilecek Form Sayısı
- Muhasebeleştirilecek Toplam Masraf Tutarı
- Muhasebeleştirilen Form Sayısı
- Muhasebeleştirilen Toplam Masraf Tutarı
- Ödeme Bekleyen Form Sayısı
- Ödeme Bekleyen Toplam Masraf Tutarı
- Güncel Geri Ödeme Durumu

Buttons at the bottom of the dialog include: '+ Tümüü Seç', '- Tümüü Kaldır', 'Tamam', and 'Vazgeç'.

Cari Hesap Kayıtlarında "Fatura İşlemlerinde Kilit" parametresi işaretli olduğunda "Döviz Farklarını Kapatma" işleminin çalıştırılabilmesi desteği

Özel Parametre Tanımlamaları

Grup Kodu: CARI
Anahtar: FATURAKILITLICARIKUR
Değer: 1

Grup Kodu	Anahtar
> CARI	FATURAKILITLICARIKURKAPAT
CARI	TESLIMCARIGOSTERME
DEKONT	TEVKIFAT
EFATURA	-ESKISORGULA
FATURA	AKILLIGRID
FATURA	FIRECARISAH
FATURA	FIRESTOKSAHA
GENEL	PDFSIFREGOSTERME

Cari Hesap Kayıtları

Cari Kod: C002, CARI2
Dağıtım Ana Cari:
Bağlı Cari Kodu:
Adres Tipi: Fatura İrsaliye Ziyaret
Açıklama 1:
Açıklama 2:
Açıklama 3:
Kilit: Fatura İşlemlerinde Kilit Tüm İşlemlerde Kilit
Rapor Kodları:
Grup Kodu:
Kod-1:
Kod-2:
Plasiyer Kodu:
Ödeme Kodu:
Borç Toplamı: 821.429.697,21 Borç Bakiye:
Alacak Toplamı: 101.988,08 Puan Toplamı:
Cari E-fatura Alias Bilgisi:
Cari E-İrsaliye Alias Bilgisi:
E-İrsaliye Şablon Kodu:
Kamu Carisi:
E-Belge Dizayn Seçimi:
E-Fatura:
E-Arşiv:
E-Arşiv İnternet:

Kur Farklarını Kapat

Ön Sorgulama: Genel Kısıtlar Kısıt Sıralama Ölçekleme Yazıcı Seçenekleri
Cari Kodu Aralığı: C002 C002
Tip: Hisseli Alıcı Satıcı Kefil Tootanççı Müstahsil Diğer İhr/İth Komisyon. Avukat
Grup Kodu:
Kod-1:
Kod-2:
Kod-3:
Kod-4:
Kod-5:
İl:
İlçe / İl:
Rapor Oku Sakla Düzenle Yenile

Genel Borç-Alacak Dökümü'nde "Devir Bilgileri Basılsın" desteği

Genel Borç/Alacak Dökümü

Ön Sorgulama Genel Kısıtlar Kısıt Sıralama Ölçekleme Y < >

Tarih Aralığı: 01.01.2021 >

Vade Tarihi Aralığı: >

Hareket Tip Aralığı: A-Devir >

Sıfır Bakiyeliler Dahil Edilsin:

Son Fatura/Ödeme Tarihi Basılsın:

Cari Alt Kodlarıyla Beraber:

Devir Bilgileri Basılsın

Proje Kodu Kırılımı:

Proje Kodu Aralığı:

Plasiyer Kodu Aralığı:

Genel Borç/Alacak Dökümü

Rapor Seçenekleri

	A	B	C	D	E	F	G	H	I	J	K	L	M	N	
	Cari Kod	Cari İsim	Vergi Numarası	T.C. Kimlik No	Proje Kodu	Proje Açıklama	İl	İlçe	Telefon	Devir Tutar	Borç	Alacak	Borç Bak.	Alacak Bak.	Gen
1										-372,61	1.240,00	0,00	1.240,00	0	
2	320-01-001									0,00	110,00	100,00	10,00	0	
3	B	B								0,00	100,00	0,00	100,00	0	
4	C2	Havale Cari 2					İZMİR	KONAK		0,00	100,00	0,00	100,00	0	
5	DC	DÖVİZLİ CARİ					Andora	andoraa		67.032,60	17.950,75	10.641,50	7.309,25	0	
6	E010	E-fat Cari kamu					İZMİR	KONAK		276.202,22	1.010.957,97	8.900,86	1.002.057,11	0	1
7	E011	Efat Cari2					İZMİR	KONAK		1.363,64	120.180,90	154.507,71	0	34.326,81	
8	E012	ECOPLAST PLASTİK AMBALAJ SANAYİ VE Tİ					İZMİR	KONAK		0,00	5.903,07	98.010,80	0	92.107,73	
9	E111	ECO PLAST					İZMİR	KONAK		0,00	109,00	0,00	109,00	0	
10	eirs	eirs cari					İZMİR	KONAK		1.532,83	1.143,83	0,00	1.143,83	0	
11	M10	B MAGAZASI					İZMİR	KARSIYAKA	02323562545	3.289.822,47	8.818,98	18.712,71	0	9.893,73	3
12	M11	C MAGAZASI					İZMİR	BORNOVA		-10.516,92	1,00	129,80	0	128,80	
13	M12	OYA GÜL yaşlandırma					Andora	andoraa		0,00	110,00	13.060,00	0	12.950,00	
14	M14	ARCELİK					İZMİR	KONAK		-1.012.000,00	10.800.000,00	0,00	10.800.000,00	0	9
15	M16	KayaTicaret					İZMİR	KONAK		-7.000,00	10.000,00	0,00	10.000,00	0	
16	S10	satıcı-1					İZMİR	KONAK		-152.587.099,65	100,00	25,00	75,00	0	-152
17	S12	Yüzey LTD								0,00	3.821,95	0,00	3.821,95	0	
18	S13	Pasa LTD					İZMİR	KONAK		-500.000,00	200,00	0,00	200,00	0	
19	S14	Dünya Ticaret					İZMİR	KONAK		0,00	33.151.939,89	3.529.139,31	29.622.800,58	0	29
20	s15	deneme					İZMİR	KONAK		-999,00	1.482,55	50.357,58	0	48.875,03	
21	SFR01	ALİ					İZMİR	KONAK		237,60	1,00	0,00	1,00	0	
22										-150.481.796,82	45.134.170,89	3.883.585,27	41.448.867,72	198.282,10	-108
23															
24															
25															
26															
27															
28															
29															
30															
31															
32															
33															

Sheet1 /

Bitti - Saat 00:00:02

Günlük vadeli hesap desteği

Repo/Vadeli Hesap Açma - Muhasebeleşmiş Belge

Kredi Bilgileri

Referans No: 000000000000408

Vadeli Banka Hes.Kodu: GUNLUK1

Virman Banka Hes.Kodu: 000013470196212

İşlem Tarihi: 01.05.2021, Dekont No: , Vade Tarihi: 31.12.2021, Efektif Tarih: 01.05.2021

Libor Oranı: 2, Spread Oranı: 3, Faiz Oranı: 5

Döviz Tutar: 0, Tutar: 100.000

Günlük Kazandıran Vadeli Hesap

Faiz İşlenmeyecek Bakiye: 10.000

Üst Limit Tutar: 120.000

Referans No	İşlem Tarihi	Banka Hes.Kodu	Banka Hesap İsmi	Vade Tarihi	Lib
000000000000200	01.01.2018	VADELI01		20.03.2018	
000000000000257	01.09.2018	VADELI01		31.10.2018	
000000000000267	01.09.2018	VADELI01		01.10.2018	
000000000000269	01.05.2018	VADELI02		07.11.2018	
000000000000329	01.01.2020	VADELI01		31.12.2020	
000000000000353	01.01.2020	VADELI03		31.12.2020	
000000000000354	01.01.2020	VADELI04		31.12.2020	
000000000000378	01.04.2021	VADELI01		30.06.2021	
000000000000393	01.05.2021	VADELI01		31.12.2021	
> 000000000000408	01.05.2021	GUNLUK1		31.12.2021	

Vadeli Hesap Para Yatırma

Hesap Kodu: GUNLUK1

Tarih: 08.10.2021

Tutar: 10.000

Tamam

Spot Kredi/Vadeli-Repo Hesapları Dökümü

Rapor Seçenekleri

	A	B	C	D	E	F	G	H	I	J	K	L	M	N	O	P	Q
	Banka Ana Kod	Banka Şube Kodu	Banka Hes.Kodu	Banka Hes.İsmi	Döv.Tip	Vade	Oran	Anapara	Faiz	Son Değer	Çekilen Toplam Tutar	Yatırılan Toplam Tutar					
1	ISB	01	GUNLUK1		0/TL	31.12.2021	5	100.000	13,89	110.013,89	0	10.000					

Cari için yapılacak Ödeme Emri Tipi'nin cari karttaki seçimle sınırlı kalmayıp ödeme emri oluşturulduktan sonra da belirlenebilmesi desteği

Ödeme Emri Oluşturma

Ön Sorgulama Genel Kısıtlar Kısıt Sıralama Ölçekleme Rapor Geçmişi

Vade Aralığı 01.01.2021 31.12.2021

Baz Tarihi 18.10.2021

Havale Banka Hesap Kodu TEST

Borç Çeki Banka Hesap Kodu

Oran 0

Tutar 0

Yuvarlama 3 - 0.01

Cari Hesap Tutma Şekline Göre Döküm Döviz Tipine Göre Kırılım

Kümüle Döviz Tipi 0

Onay Evet Gelsin Hariç Cari Rapor Kodu

Karşılık Hesaplar Baz Tarihine Kadar Alınsın

Oluşacak Çekler için Vade Tarihi

Referans Kodu

Proje Kodu Kırılımı

Proje Kodu Aralığı

Tamam Oku Sakla Düzenle Yenile

CARI\TESLIMCARI\GOSTERME özel parametresinin kullanımında "Teslim Cari Tanımları" ekranına "Posta Kodu" alanının eklenmesi

Teslim Cari Tanımları

MSSQL | TEST / 0 | GENEL

Cari Rapor Kod ve Açıklama Kul.Tan.Sahalar

Cari Kod: TEST001

Cari İsim: T CARISI

Adres: |

İlçe / İl: KONAK İZMİR

Ülke Kodu: TR

Telefon / Faks: |

Vergi Dairesi / No: 1234567890

T.C. Kimlik Numarası: |

E-Posta: ulas.topaloglu@logo.com.tr

Posta Kodu: 35560

Bağlı Olduğu Cari: |

* Cari Kod	Cari İsim	Adres	İlçe	İl	Telefon	Faks	Vergi Dairesi
> TEST001	T CARISI		KONAK	İZMİR			

İhracat tipi için “DPU” seçeneğinin desteklenmesi

Satış İrsaliyesi

MSSQL | SPRINTREVIEW / 0 | GENEL

Üst Bilgiler Kalem Bilgileri

Sabit Bilgiler

Numara IHR000000000001

Cari Kodu MUSTERI_1

Tarih 18.10.2021

Tes. Tarihi 18.10.2021

Fiili Tarih 18.10.2021

Döv.Baz.T. 18.10.2021

Tipi İthalat/İhracat

İhr/İth Tipi

Exp.Ref.No DDP
DES
DEQ
DDU
E-İrsaliye FCA
Hal İrsaliye FAS
CFR
R. Fat. No **DPU**

KDV Dahil

Bağlantı No 0

Fiyat Tarihi 18.10.2021

Değişsin Döviz Fiyatı

Cari Bilgileri

İsim MUSTERI_1

Adres

İlçe İZMİR İl KONAK

Vergi Dairesi Vergi No TCKN

Açıklama 1

Açıklama 2

Açıklama 3

Ek Sahalar

Açıklama 1

Açıklama 2

Açıklama 3

Açıklama 4

Açıklama 5

Açıklama 6

Açıklama 7

Açıklama 8

Açıklama 9

Açıklama 10

Açıklama 11

Açıklama 12

Açıklama 13

Açıklama 14

Açıklama 15

Açıklama 16

Nakliye Bilgi Girişi ekranında tevkifat desteği

Nakliye Bilgi Girişi

MSSQL | TEST / 0 | GENEL

Nakliye Bilgileri | Belge Seçimi | **Toplamlar**

Nakliye Numarası 000000000000001 Nakliye Tarihi 03.08.2021

Hesaplama Parametreleri

Toplam Mesafe 0,00
Toplam Ağırlık 0,000
Birim Maliyet 0,00
Dv.Tip 0
Döv.Kur 0

Hesaplama Şekli

T.Ağırlık * Birim Maliyet
 T.Mesafe * Birim Maliyet
 T.Mesafe * T.Ağırlık * Birim Maliyet
 Belgelerden

Ek Maliyetler

Taşıma Brüt Maliyet	0,00	
Taşıma Net Maliyet	1.000,00	Tev. Kodu 1
Ekstra Maliyet 1	1.000,00	Tev. Kodu 2
Ekstra Maliyet 2	6.511,00	Tev. Kodu 3
Ekstra Maliyet 3	5.000,00	Tev. Kodu 1
Ekstra Maliyet 4	325,00	Tev. Kodu 2
Toplam Maliyet	13.836,00	0,00

Kayıt Tipi Seçimi Hiçbiri
Tutar Dağıtım Kriteri
Alış Hesabı
Kasa Kodu
KDV Oranı
Hesap Kodu
Vade Tarihi 03.08.2021

Hesapla Tamam

Fatura

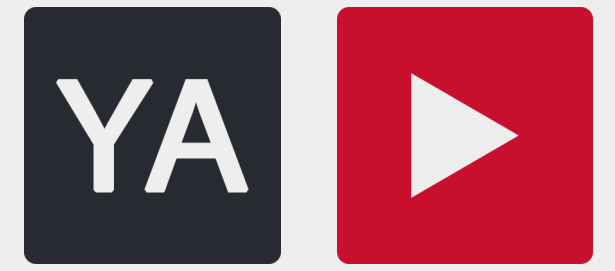

16.02.2021 tarihli resmi gazetede yayınlanan nakliye hizmetinde tevkifat uygulanmasına yönelik çalışmanın yapılması

Alış Faturası

MSSQL | TEST / 0 | GENEL

Üst Bilgiler Koşul Bilgileri Kalem Bilgileri **Toplamlar**

İskonto ve Maliyet Toplamları

Brüt Toplam	100.000,00	10.000
Mal Fazlası İsk.	0	
Satır İskontosu	0	İsk. % İsk. Tip
Genel İsk. 1	0	0 0
Genel İsk. 2	0	0 0
Genel İsk. 3	0	0 0
NAKLİYE	0	
TEVKİFAT	0	
Alt Maliyet 3	0	
ÖTV	0	
ÖTV Tevkifatı	0	
Yuvarlama	0	
Hediye Puan	0	

KDV'ler Toplamı ve Genel Toplam

Ara Toplam	100.000,00	KDV %
KDV 1	18.000,00	18
KDV 2	0	0
KDV 3	0	0
KDV 4	0	0
KDV 5	0	0
Toplam KDV	18.000,00	1.800
	118.000,00	11.800
	0	

Döviz Değeri Sıfırlama
Tevkifat Sıfırlama
ÖTV Tevkifatı >
Nakliye Tevkifatı >

Nakliye KDV Tevkifatı Hesapla
Nakliye KDV Tevkifatı Sıfırla

Kayıt Sorgulamaları

Kasa Kodu	Kasa Adı	Top.Mal Ağır.	Vade Gün	Vade Tarihi	Basım	Maliyet Dağıtım	Fiyat Farkı
001	TL KASA	100	0	03.08.2021			

Navlun

Tamam

e-Arşiv, e-Fatura, e-İrsaliye gelen ve giden bazında sorgulama ekranlarında performans geliştirmesi

Zarf Bazında Gelen E-Fatura

Başlangıç Tarihi: 17.10.2021 Bitiş Tarihi: 19.10.2021

Cari Kod Aralığı:

Şubeler Dahil Edilsin: Durum:

Zarf Yükle Sorgula

Zarf Listesi

* Şube Kodu	Zarf Numarası	Tarih	Zarf Tipi	Cari Kodu	Cari İsim	Vergi No	Durum	Açıklama
Gösterilecek kayıt yok								

Zarf İçeriği

GİB Belge Numarası	Tarih	Zarf Numarası	Basım Yapılmış	Senaryo	Fatura Durumu

Sistem Yanıtları

Yanıt Numarası	Tarih	Durum

Zamanlanmış Görev Ekle
Sadece Sorgula
Sadece İndir

e-Faturadan Alış Faturası Oluşturma işleminde toplu cari atama desteği

E-Faturadan Alış Faturası Oluşturma

E-Belge Listesi | Alış Faturaları

Fatura Baş. Tarihi 19.08.2018 Fatura Bitiş Tarihi 19.10.2021 GİB Belge No

Vergi/T.C. Kimlik No Cari Unvan

Yenile Tümüü Seç Seçimleri Temizle Alış Faturası Oluştur Tüm Şubeler **Toplu Cari Atama** Sorgula

Seç	Fatura Detay	GİB Belge Numarası	Oluşturacak Cari Kodu	Tarih	Onay Durumu	Zarf Numarası	Basım Yapılmış
<input checked="" type="checkbox"/>	q	0012019078120874		20.06.2019	Kabul	f23b0a39-d308-4257-911b-8ea3c93541cc	Hayır
<input type="checkbox"/>	q	0012019078120875		20.06.2019	Kabul	f23b0a39-d308-4257-911b-8ea3c93541cc	Hayır
<input checked="" type="checkbox"/>	q	0012019078120876		20.06.2019	Kabul	f23b0a39-d308-4257-911b-8ea3c93541cc	Hayır
<input checked="" type="checkbox"/>	q	0012019078120877		20.06.2019	Kabul	f23b0a39-d308-4257-911b-8ea3c93541cc	Hayır
<input type="checkbox"/>	q	0012019078120878		20.06.2019	Kabul	f23b0a39-d308-4257-911b-8ea3c93541cc	Hayır
<input type="checkbox"/>	q	0012019078120879		20.06.2019	Kabul	f23b0a39-d308-4257-911b-8ea3c93541cc	Hayır
<input checked="" type="checkbox"/>	q	0012019078120880		20.06.2019	Kabul	f23b0a39-d308-4257-911b-8ea3c93541cc	Hayır
<input type="checkbox"/>	q	0012019078120881		20.06.2019	Kabul	f23b0a39-d308-4257-911b-8ea3c93541cc	Hayır
<input type="checkbox"/>	q	0012019078120882		20.06.2019	Kabul	f23b0a39-d308-4257-911b-8ea3c93541cc	Hayır
<input type="checkbox"/>	q	0012019078120883		20.06.2019	Kabul	f23b0a39-d308-4257-911b-8ea3c93541cc	Hayır
<input type="checkbox"/>	q	0012019078120884		20.06.2019	Kabul	f23b0a39-d308-4257-911b-8ea3c93541cc	Hayır
<input type="checkbox"/>	q	0012019078120885		20.06.2019	Kabul	f23b0a39-d308-4257-911b-8ea3c93541cc	Hayır
<input type="checkbox"/>	q	0012019078120886		20.06.2019	Kabul	f23b0a39-d308-4257-911b-8ea3c93541cc	Hayır
<input type="checkbox"/>	q	0012019078120887		20.06.2019	Kabul	f23b0a39-d308-4257-911b-8ea3c93541cc	Hayır
<input type="checkbox"/>	q	0012019078120888		20.06.2019	Kabul	f23b0a39-d308-4257-911b-8ea3c93541cc	Hayır
<input type="checkbox"/>	q	0012019078120889		20.06.2019	Kabul	f23b0a39-d308-4257-911b-8ea3c93541cc	Hayır
<input type="checkbox"/>	q	0012019078120890		20.06.2019	Kabul	f23b0a39-d308-4257-911b-8ea3c93541cc	Evet
<input type="checkbox"/>	q	0012019078120891		20.06.2019	Kabul	f23b0a39-d308-4257-911b-8ea3c93541cc	Evet
<input type="checkbox"/>	q	0012019078120892		20.06.2019	Kabul	f23b0a39-d308-4257-911b-8ea3c93541cc	Evet
<input type="checkbox"/>	q	0012019078120893		20.06.2019	Kabul	f23b0a39-d308-4257-911b-8ea3c93541cc	Evet
<input type="checkbox"/>	q	0012019078120894		20.06.2019	Kabul	f23b0a39-d308-4257-911b-8ea3c93541cc	Evet
<input type="checkbox"/>	q	0012019078120895		20.06.2019	Kabul	f23b0a39-d308-4257-911b-8ea3c93541cc	Evet
<input type="checkbox"/>	q	0012019078120896		20.06.2019	Kabul	f23b0a39-d308-4257-911b-8ea3c93541cc	Evet
<input type="checkbox"/>	q	0012019078121361		20.06.2019	Kabul	f23b0a39-d308-4257-911b-8ea3c93541cc	Evet

Gelen e-Fatura Sorgulama yapıldığında işlenmiş fatura varsa otomatik olarak eşleme yapılması talebi

GİB Belge Numarası	Netsis Fatura Numarası	Tarih	Kayıt Tarihi	Cari Kodu	Unvan	Vergi No / T.C. Kimlik No	Se	Onay Durumu	Basım Durumu	Atanmış Kullanıcı	Kontrol Durumu	Açıklama	Cari İlçe
UFS2020309666762	Netsis'te Fatura Oluşturulmamış	13.02.2020	28.05.2021 10:07:04		Logo Elektronik GIB Test	6090408038	Ihı	Kabul			Hayır		Gebze

Below the table is a section for '(GİB Belge Numarası LIKE UFS2020309666762)' with a 'Özelleştir' button. A legend shows 'Kontrol Edildi' (blue) and 'Reddedildi' (red). The 'Kalem Listesi' table has the following data:

Stok Kodu	Stok Adı	Döviz Tipi	Döviz Fiyatı	Fiyat	Miktar	Ölçü Birimi	KDV Oranı	İsk	Tarih	Üretici Kodu	Alıcı Stok Kodu
TEST	TEST	TL	1	1	1	NIU	18				

A confirmation dialog box is displayed with the message 'Seçili Belge: 1, Eşleştirilen Belge:1' and a 'Tamam' button. The 'Vergiler' section shows the following data:

Vergi Türü	Vergi Kodu	Vergi Matrahı	Vergi Tutarı	Vergi Oranı	Açıklama
KDV GERCEK	0015	1	0,18	18	

The 'İşlem Özeti' section is empty.

TEVKİFATİADE senaryosunun e-Arşiv ve e-Fatura'da desteklenmesi

Satış Fatura Parametreleri

Genel 1 Genel 2 Genel 3 Genel 4 Genel 5 Genel 6 İskonto Ek Maliyet Özel Kod ve Açıklama

Fatura KDV Fatura Sipariş Fatura Ek 1 Dep.Arası Trans./Ambar G.Ç. İhracat Koşul

- Genellikle KDV Hariç
- KDV Dahil/Hariç Sorusu Her Faturada Sorulsun
- Faturalarda KDV Ayrılsın (C/H Kaydında)
- Faturalarda ÖTV Ayrılsın (C/H Kaydında)
- KDV ile İlgili Özel Kodun Değeri (Kod-1 veya Kod-2)
- KDV Cari Kod Maskesi
- KDV'nin Vade Tarihi Bir Sonraki Ayın 25'i Yapılsın
- KDV Dahil Faturada İskontodan Önce KDV Düşülsün
- Geçici KDV Sıfırlama
- Geçici KDV Sıfırlama İçin Kullanılacak Özel Kod-2
- Her Satırda KDV Sorulsun
- KDV Hesabı Ay Bazında Farklı Hesaba Atılsın
- KDV Hariç Faturada İskontodan Önce KDV Hesaplınsın
- Tevkifat İade Yapılsın
- Tevkifat İade KDV Kodu 191-02-018

Satış Faturası

Üst Bilgiler Koşul Bilgileri Kalem Bilgileri

No: EAR000000000103 Tarih: 03.08.2021 Cari: C002 CARI2

Kalem Girişi: Kod: S002 İsim: STOK2

Miktar	Miktar-2	M.Faz.	K.Mal	F. Dv.	Tip	Döviz Fiyat
10,000	0,000	0,000	0,000		1	10,000000

KDV Tutar: 9 Vade Gün: 0 Fiili Tarih: 03.08.2021 Tutar: 1.000,00

Döviz İsmi: DOLAR

Toplam Miktar: 0 Sipariş Numarası: İrsaliye Numarası: Ba

Kalemlerin Listesi:

#	KDV Tutar	Vade Gün	Fiili Tarih	Döviz Tut.	Tutar

Satış Faturası

Üst Bilgiler Koşul Bilgileri Kalem Bilgileri Toplamlar

İskonto ve Maliyet Toplamları:

İskonto	Maliyet	Toplam
Brüt Toplam	847,46	84,75
Mal Fazlası İsk.	0	
Satır İskontosu	0	
Genel İsk. 1	0,00	0
Genel İsk. 2	0	0
Genel İsk. 3	0	0
Alt Maliyet 1	0	
Alt Maliyet 2	0	Br-1 Miktar: 10
Alt Maliyet 3	0	Br-2 Miktar: 10
ÖTV	0	Br-3 Miktar: 10
ÖTV Tevkifatı	0	
Yuvarlama	0	
Hediye Puan	0	

KDV'ler Toplamı ve Genel Toplam:

KDV	Toplam	Genel Toplam	KDV %
Ara Toplam	847,46		
KDV 1	9,00	18	
KDV 2	0	0	
KDV 3	0	0	
KDV 4	0	0	
KDV 5	0	0	
Toplam KDV	9,00	9	
Genel Toplam	856,46	93,75	
Karşı Toplam	0		

E-Devlet Özel/ İstisna Kodu Atanmamıştır.

Kayıt Sorgulamaları:

Kasa Kodu	Kasa Adı	Top.Mal Ağır.	Vade Gün	Vade Tarihi	Basım	Maliyet Dağıtımı
001	TL KASA	10	0	03.08.2021		

E-Arşiv Belgelerinden Alış Faturasası Oluşturma işleminin desteklenmesi

Seç	Fatura Detay	GİB Belge Numarası	Oluşturulacak Cari Kodu	Tarih	Kayıt Tarihi
<input type="checkbox"/>		RSV2021000000029	00006	18.06.2021	07.10.2021
<input type="checkbox"/>		RSV2020000000028	00006	07.12.2020	07.10.2021

A file explorer window is open over the table, showing the selected files. The file explorer window has a title bar 'Open' and a search bar 'Search ARŞIV'. The file explorer window shows the following files:

Name	Date modified	Type	Size
efatura_c4d0b403-d675-4dfb-b72b-a94b...	18.06.2021 14:35	XML Document	184 KB
efatura_ed903fc8-6474-421b-90f...			

The status bar at the bottom of the application window shows: 'İşlem bitti. Seçilen dosya sayısı: 2 İşlenen dosya sayısı: 2'.

e-İrsaliye ve e-Fatura için "Sıralı belge kontrolü yapılınsın" parametrelerinin desteklenmesi

E-Fatura Parametreleri

E-Fatura Uygulaması Kullanılsın	<input checked="" type="checkbox"/>	
Belge Birim Kod		ABC
Gönderici Birim Etiket		
Oluşturulacak Zarf Dizini		
Çoklu Belge Birim Kod Kullanılsın	<input type="checkbox"/>	Belge birim kodlarınızı buradan girebilirsiniz.
E-Fatura Basımları Loglansın	<input type="checkbox"/>	
E-Fatura Tevkifat Kodu		0
İhracat Faturaları E-Fatura Olarak Oluşturulsun	<input checked="" type="checkbox"/>	İhracat faturaları belge birim kodlarınızı buradan girebilirsiniz.
E-Fatura Kapsamına Girmeyen İhracat Belgesi Oluşturulabilsin	<input type="checkbox"/>	
E-Fatura Senaryosu Değiştirilebilsin	<input type="checkbox"/>	
E-İrsaliye Kullanılsın	<input checked="" type="checkbox"/>	E-İrsaliye belge birim kodlarınızı buradan girebilirsiniz.
İrsaliye Gönderici Birim Etiket		
E-Fatura Eşleştirme Ekranı Fatura Girişinde Gösterilmesin	<input type="checkbox"/>	Kabul Yanıtı Gelmeyen İrsaliyeler Faturalaştırılmasın
E-Fatura Eşleştirme Ekranı Dekont Kaydında Gösterilmesin	<input type="checkbox"/>	Taslak Oluşturulmamış İrsaliyeler Faturalaştırılmasın
Cari Etiket Bilgisi Seçilebilsin	<input type="checkbox"/>	E-İrsaliye Belgelerinde Ek Bilgi Girişi Zorunlu
Harici Yolla Yapılan İptallerde Fatura 8 Gün İçinde Silinebilsin	<input type="checkbox"/>	
Carideki E-İrsaliye Ek Bilgi Şablonu Kullanılsın	<input type="checkbox"/>	
E-Fatura Sıralı Belge Kontrolü		Yapılınsın - Uyarı Versin
E-Fatura Belge Kontrolü Gün Sayısı		1
E-İrsaliye Sıralı Belge Kontrolü		Yapılınsın - İşlem Durdurulsun
E-İrsaliye Belge Kontrolü Gün Sayısı		2

e-Arşiv iptal geri alma işleminin desteklenmesi

E-Arşiv Giden Kutusu

Tarih Kısıt Türü: Kayıt Tarihine Göre
Başlangıç Tarihi: 01.08.2020
Bitiş Tarihi: 03.08.2021

Belge No Aralığı:
Cari Kod Aralığı:
Vergi No Aralığı:

Sorgula Excel

E-Arşiv Listesi

* Şube Kodu	Fatura Numarası	GİB Belge Numarası	Tipi	Cari Kodu	Cari İsim	Tarih	Basım Durumu	Gönderim Şekli	İnternet Faturası	Cevap Açıklaması	Açıklama	ETTN
0	RSV0000000000030	RSV20210000000030	Iptal	00002	00002	02.08.2021 13:56:02		Kağıt	Havir	Fatura iptal sürecinde (henüz raporlanmadı)		eef3026-ad4a-41
0	RSV0000000000030	RSV20210000000030	Satış	00002	00002	31.07.2021 12:19:59		Kağıt	H	Satış Faturası Sil		eef3026-ad4a-41

İptal Geri Al

Gruplama

Kolonları Sığdır

- e-İrsaliye şematronunda yer alan taşıyıcı bilgilerinden "Taşıyıcı firma" veya "Şoför" bilgisinden en az biri zorunludur maddesi için sadece şoför bilgisi girilmesi durumunda uyarı alınmasının engellenmesi
- e-Fatura Cari Güncelleme işleminde unvan değişikliklerinin de yansıtılması
- 1 Eylül 2021'de geçerli olacak e-İrsaliye şematronu için gerekli güncellemenin yapılması
- Fatura tarihine göre ticari faturanın 8 günü geçince otomatik kabul olmasıyla ilgili geliştirme yapılması
- Birim eşleştirme ekranı ve uluslararası ölçü birimleri ekranına foot "FT" ve Levha "PG" ölçü birimi eklendi.

CARİ\TESLIMCARIGOSTERME özel parametresi tanımlı olduğunda belgenin üst bilgilerinde yer alan farklı teslimat cari rehberinde belgenin carisi ile eşlenen teslimat carilerinin gelmesi talebi

Özel Parametre Tanımlamaları

Grup Kodu CARI

Anahtar TESLIMCARIGOSTERME

Değer 1

Grup Kodu	Anahtar	Değer
>> CARI	TESLIMCARIGOSTERME	1
DEKONT	TEVKIFAT	0
EFATURA	-ESKISORGULA	1
FATURA	AKILLIGRID	1
FATURA	FIRECARISAHA	KULL1N
FATURA	FIRESTOKSAHA	KULL1N
GENEL	PDFSIFREGOSTERME	1

Satış Faturası

Ust Bilgiler Koşul Bilgileri

Sabit Bilgiler

Numara TEST00000000001

Cari Kodu C001

Tarih 18.10.2021

Ent.Tarih 18.10.2021

Fiili Tarih 18.10.2021

Döv.Baz.T. 18.10.2021

Tipi Açık

İhr/İth Tipi

Exp.Ref.No

Özel Kod-1

Proje Kodu

Tev. İade B Formu

R. Fat. No TES2021000000001

KDV Dahil ✓

Bağlantı No 0

Farklı Teslimat

Kod

İsim

İlçe İl

Değişsin Döviz

Cari Bilgileri

İsim CARI1

Adres A

Cari Kod Rehberi

Cari Kodu	Cari İsim	İl	İlçe	Tel
TEST001	T CARISI	İZMİR	KONAK	

Depolar Arası Transfer ve Ambar Çıkış Fişi ekranlarına "Teslim Cari Bilgisi" eklenmesi

Belge Tarihi	Belge No	CARİ KODU	Cari İsmi	Teslim Tarihi	Bağlantı No
11.10.2021	SIP0000000000003	C001	CARI1	11.10.2021	0

The foreground window is titled 'Sipariş teslimatınız yapılsın mı?' and has a 'Aktarma bilgileri' section. It contains 'Yeni Numara' (000000000000011) and 'Yeni Tarih' (11.10.2021) fields. Below these are 'Gid.Depo' (0) and 'Ambar' (C001) fields. The 'Cari Kodu' field is highlighted with a red box and contains the value 'MOBILESALE'. At the bottom of this window, there is a table with the following data:

Belge No	KN	Stok Kodu	Stok Adı	Miktar	Mal Fazl.	B. Fiyat	S/B
SIP0000000000003		1 S001	STOK1	1,000	0,000	8,66	

At the bottom of the foreground window, there are two buttons: 'Tamam' (checked) and 'İptal' (unchecked).

Yükleme Emrinden Fiş Oluşturma ekranında yükleme emri içindeki stokların, Stok Kartı kayıtlarındaki "Grup Kodu" bilgilerine göre ayrı İrsaliyeler oluşması

Yükleme Emirlerinden Fiş Oluşturma

On Sorgu: Yükleme Emri Listesi

Belge Tipi: İrsaliye | Fiş No: EIR000000000006 | Fiş Tarihi: 18.10.2021 | Entegre Tarihi: 18.10.2021

Referans Kodu: | Konteyner No: | Ödeme Kodu: |

Lokal Depo: | Gid. Depo: 1 | Ambar: | Cari Kodu: | Giriş Depo Kodu: 0

Basım yapılınsın mı? | Kalem Sayısına Göre Fişler Oluşturulsun

Oluşturulacak Fişlerde Cari Karttaki Koşul Bilgisi Alınsın | Maksimum Kalem Sayısı: |

Koşul Koduna Göre Ayrı Fişler Oluşturulsun | Sipariş Numarasına Göre Fiş Oluşturulsun

Açıklamaya Göre Ayrı Fişler Oluşturulsun | Tevkifat Hesaplınsın

Yükleme Numarasına Göre Ayrı Fişler Oluşturulsun | Proje Koduna Göre Ayrı Fişler Oluşturulsun

Fiş Oluşturulduktan Sonra Belge Açılınsın | İşlem Tamamlandıktan Sonra Fiş Oluşturma Ekranı Kapanmasın

Stok Rapor Koduna Göre Ayrı Fişler Oluşturulsun

Grup Kodu:

Grup Kodu	Tarih	Cari Kodu	Cari sim	Tes. Cari Kod.	Tes. Cari Adı	Kamyon No	Sipariş No	Sevk No
Kod 1								
Kod 2								
Kod 3								
Kod 4								
Kod 5								

Hepsi | Fiş Oluştur

E-İrsaliye Oluşturulsun
E-İrsaliye Ek Bilgi Girişi

Müstahsil Makbuzu girişinde stok isminin değiştirilebilmesi

Stok Kartı Kayıtları

MSSQL | TEST / 0 | GENEL

Stok Kartı 1 Ölçü Birimleri Stok Kartı 2 Fiyatlar Ek Bilgiler Tutar/Miktar Bilgileri Stok Bilgisi Lokal Depo Bakiye Listesi Fiyat Bilgileri Reçete Bilgileri Döviz Bilgileri

Stok Kodu S002

Stok Adı STOK2

İngilizce İsim

KDV

Satış KDV Oranı 18,00

Alış KDV Oranı 18,00

Risk Süresi 0 Muh. Detay 1

Zaman Birimi Depo Kodu 0

* Stok Kodu	Stok Adı	Ölçü Br1	Ölçü Br2	Pay-1
HM004	HAMMADDE4	AD		
HM005	HAMMADDE5	AD		
KARMAKOLI	KARMAKOLI	AD		
KK1	KK1	AD		
KK2	KK2	AD		
KONFIG	Yeni Konfigürasyon			
OLCU	OLCU BIRIM	AD	PK	
p	Stok_Karti_Netopenx_Test			
PICTURE	GORSEL	AD		
S001	STOK1	AD	GR	
S002	STOK2	AD		

Müstahsil Makbuzu Girişi

MSSQL | TEST / 0 | GENEL

Müstahsil Makbuzu Girişi Ek Bilgiler Müstahsil Kalemleri

Yeni Makbuz Makbuz İptali

0000000000000001 27.05.2021 CARI2

Stok Kodu Stok İsmi Proje Kodu Depo Miktar 2.Miktar

S002 STOK TEST - 2 1 2,000 0,000

Fiyat Tutar Ek Alan

8,38 16,76

Stok Kodu	Stok İsmi	Proje Kodu	Depo	Miktar	2.Miktar	Fiyat	Tutar	Ek Alan
> S002	STOK2		1	2,000	0,000	8,38	16,76	

Toplam 16,76

"İhracat Masraf Dekont Kayıtları" ve "İthalat Masraf Dekont Kayıtları" ekranlarında "Stopaj Girişi"nin desteklenmesi

Seri Kodu	Dekont No	Cari/Banka Kod	Masraf Kodu	Tarih	Vade Tarihi	Döviz Tipi	Döviz Tutarı	Tutar
IH	1	C002 [CARI2]	M5	25.05.2021	25.05.2021	0	10,00	8
IH	1	A001 [Nakliyecı Firma]	M6	25.05.2021	25.05.2021	0	28,00	20

Seri Kodu	Dekont No	Cari/Banka Kod	Masraf Kodu	Tarih	Vade Tarihi	Döviz Tipi	Döviz Tutarı	Tutar
IT	9	C003 [CARI3]	M3	12.07.2021	12.07.2021	1	10.000,00	90.000,00

İhracat Genel Raporu'na GTIP Kodu, Stok Adı, Cari Adı, Döviz Adı alanlarının eklenmesi

İhracat Bilgileri Raporu

Rapor Seçenekleri

	AN	AO	AP	AQ	AR	AS	AT	AU	AV	AW	AX	AY	AZ	BA	BB	BC	BD	BE	BF	BG	BH	BI	B.	
1	İhracatçı	Etiket Tipi	Etiket	TEV Tarihi	TEV Ödendi	Konşimento No	Mal Cinsi	Konşimento Tarih	Konşimento Açıklama	Fatura No	Döviz Tipi	Döviz İsmi	Kur	Döviz İskonto	Döviz Toplam	İhr.Tipi	Stok Kodu	Stok İsmi	Miktar	Döviz Fiyat	Gümrük Tarife Kodu	DIİB No		
2				00.00.0000				00.00.0000			0	0	0	0	0			0	0					
3				00.00.0000				00.00.0000			0	0	0	0	0			0	0					
4		Etiket Tipi	E	24.05.2021	E			00.00.0000		IHR0000000000001	1	DOLAR	8,6646	0	400	CIF	S002	STOK2	2	200	3919.10.80.20.00	DIİB2021		
5				00.00.0000				00.00.0000		ABC0000000000001	1	DOLAR	8,6646	0	215	CIF	S001	STOK1	2	100				
6			E	00.00.0000	E			00.00.0000			0	0	0	0	0			0	0					
7																								
8																								
9																								
10																								
11																								
12																								
13																								
14																								
15																								
16																								
17																								
18																								
19																								
20																								
21																								
22																								
23																								
24																								
25																								
26																								
27																								
28																								
29																								
30																								
31																								
32																								
33																								
34																								
35																								
36																								
37																								
38																								
39																								
40																								
41																								
42																								
43																								
44																								
45																								
46																								
47																								

Sheet1

Bitti - Saat 00:00:00

İthalat/İhracat Masraf Dekontu'nda Tevkifat desteği

Özel Parametre Tanımlamaları

Grup Kodu: DEKONT
Anahtar: TEVKIFAT
Değer: 0

Grup Kodu	Anahtar	Değer
CARI	TESLIMCARIGOSTERME	1
DEKONT	TEVKIFAT	0
EFATURA	-ESKISORGULA	1
FATURA	AKILLIGRID	1
FATURA	FIRECARISAH	KULL1N
FATURA	FIRESTOKSAHA	KULL1N
GENEL	PDFSIFREGOSTERME	1

İhracat Masraf Dekont Kayıtları

Seri No: IH, Dekont No: 2

Masraf Faturası Bilgileri
Cari/Banka Kod: C002 [CARI2]
Masraf Kodu: M5 [İHRACAT SIGORTA MAS 760-01-001]
B Formu'na Dahil: İndirilecek KDV
B Formu / İnd. KDV Cari Kodu: C002 [CARI2]
Tarih: 25.05.2021, Vade Tarihi: 25.05.2021
Export Ref. No: EXP202100000004@0001, Fatura No: []
KDV Dahil: Döviz Tutarı: 15,00, Tutar: 123,75, KDV Oranı (%): 18,00
Tevkifat Kodu: 4, Tevkifat Tutarı: 4,46

Referans - Proje Kodları
Referans Kodu: 1, Proje Kodu: [], Belge Türü: Dekont

Açıklamalar
Açıklama: []
Fl Açıklama-1: []

Seri Kodu	Dekont No	Cari/Banka Kod	Masraf Kodu	Tarih	Vade Tarihi	Döviz Tutarı
IH	2	C002 [CARI2]	M5	25.05.2021	25.05.2021	1
IH	2	C002 [CARI2]	M6	25.05.2021	25.05.2021	1

Toplam Tutar: 206,25, Toplam Döviz Tutarı: 25,00, KDV Dahil Tutar: 243,38

İthalat Masraf Dekont Kayıtları

Seri No: IT, Dekont No: 3

Masraf Faturası Bilgileri
Cari/Banka Kod: C003 [CARI3]
Masraf Kodu: M4 [İTHALAT NAVLUN MASR 159-01-001]
B Formu'na Dahil: İndirilecek KDV
B Formu / İnd. KDV Cari Kodu: C003 [CARI3]
Tarih: 25.05.2021, Vade Tarihi: 25.05.2021
Export Ref. No: IT2021000000001, Fatura No: ITH000000000012
KDV Dahil: Döviz Tutarı: 100,00, Tutar: 825,00, KDV Oranı (%): 18,00, KDV Tutarı: 148,50, Miktar: 0,00
Tevkifat Kodu: 4, Tevkifat Tutarı: 29,70

Referans - Proje Kodları
Referans Kodu: 1, Proje Kodu: [], Belge Türü: Dekont

Açıklamalar
Açıklama: []
Fl Açıklama-1: []

Seri Kodu	Dekont No	Cari/Banka Kod	Masraf Kodu	Tarih	Vade Tarihi	Döviz Tipi	Döviz Tutarı	Tutar	KDV Oranı (%)
IT	3	C003 [CARI3]	M4	25.05.2021	25.05.2021	1	100,00	825,00	18,00

Toplam Tutar: 825,00, Toplam Döviz Tutarı: 100,00, KDV Dahil Tutar: 973,50, KDV Dahil Döv. Tutar: 118,00

İthalat Dosyası'na bağlanan sipariş kaleminde, kalem ön izleme ekranından DIİB ve Yatırım Teşvik Girişi yapıldığında DIİB ve Yatırım Teşviklerinin ayrılabilmesi desteği

DIİB/Teşvik No	Teşvik Bilgisi
DIİB2021	DIİB
YT002	Yatırım

Serbest Meslek Makbuzu'nda Çoklu Tevkifat desteği

Serbest Meslek Makbuzu Kaydı

MSSQL | TEST / 0 | GENEL

Ana Bilgiler Ek Bilgiler

Seri Kodu SM Dekont No Serbest Meslek Ma 2 İşlem Tarihi 03.08.2021 Fiş No SM01 Karşılık Hesap Tek Çok Gider Kalemleri

Cari Kodu C002 Cari CARI2 KDV Dahil Hariç

KDV'li Tutar 10.000,00 Döviz Tutarı 1.000,00 Döviz Tutarı 1.000,00 KDV'siz Tutar 10.000,00 Döviz Tutarı 0,00

KDV Hesap Kodu 191-01-001 İND. KDV HESABI

Stopaj Oranı(%) 20,00 Stopaj Tutarı 2.000,00 Stopaj Hesap Kodu 760-01-001 İHRACAT SIGORTA GIDERİ

Tevkifat Kodu 1 Tevkit Oranı 0,30 Tevkifat Tutarı 0,00 Tevkifat Hesap Kodu 391-10-018 TEVKİFAT %18

Kalan Tutar -2.000,00

Dekont No	Tarih	Fiş No	C/M/B Kodu	Kod	H.Türü	B/A	Tutar	Cari Açıklama
2	03.08.2021	SM01	M	770-01-001	G	B	10.000,00	
2	03.08.2021	SM01	M	191-01-001	K	B	0,00	
2	03.08.2021	SM01	C	C002	C	A	-2.000,00	
2	03.08.2021	SM01	M	760-01-001	S	A	2.000,00	
2	03.08.2021	SM01	M	391-10-018	F	A	0,00	

Genel Gider Cari Hesap Fatura Kaydı ekranında Tevkifat desteği

Genel Gider Cari Hesap Fatura Kaydı

MSSQL | TEST / 0 | GENEL

Seri Kodu: FT Genel Gider Fatura Dekont No: 2 İşlem Tarihi: 03.08.2021 Fiş No: GG01 Karşılık Hesap: Tek Çok Gider Kalemleri

Cari Banka Cari Kodu: A001 Nakliyecisi Firma: KDV: Dahil Hariç

KDV'li Tutar: 11.440,00 Döviz Tutarı: 100,00 KDV Oranı (%): 18,00 KDV Tutarı: 1.800,00 Döviz Tutarı: 0,00 KDV'siz Tutar: 9.640,00 Döviz Tutarı: 100,00

KDV Hesap Kodu: 191-01-001 İND. KDV HESABI

Tevkifat Kodu: 4 Tevkifat Oranı: 0,20 Tevkifat Tutarı: 360,00 Tev. Hesap Kodu: 191-02-018 İADE KDV % 18

Cari Açıklama: FATURANIZ DN:2 Yevmiye Açıklama: FT. GG01 Nakliyecisi DN:2

Ek Açıklama-2: Ek Açıklama-3: Miktar: 0,000

Cari Rapor Kodu: Plasiyer Kodu: Val.Baş.Tar: 03.08.2021 Vadelere Bölünsün: V.Gün: 0 Vade Tarihi: 03.08.2021

Proje Kodu: Muhasebeleştirme: Dekont Mahsubu S/M Alacak Mahsubu Basım: Evet Hayır

Dekont No	Tarih	Fiş No	H.Ş.	Kod	Hesap İsmi	Ref. Kod	Referans Adı	H.T.
2	03.08.2021	GG01	M	770-01-001	GIDER HESABI	1	1	G
2	03.08.2021	GG01	M	191-01-001	İND. KDV HESABI			K
2	03.08.2021	GG01	C	A001	Nakliyecisi Firma			C
2	03.08.2021	GG01	M	191-02-018	İADE KDV % 18			F

Nakliye faturalarındaki Tevkifat hesaplamasının Genel Dekont Kaydı ekranından girilen İthalat ve İhracat Masraf Dekontları için de desteklenmesi

Rapor

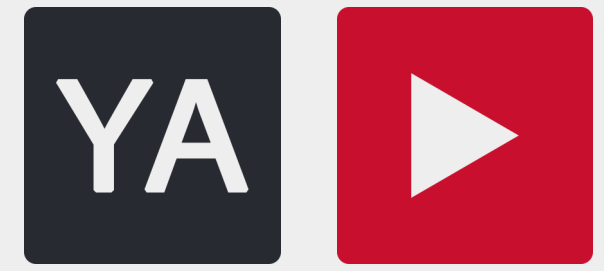

Rapor taslaklarında "Dinamik Tarih" yönetimi

Alan İsmi	Tarih Politikası	Gün Politikası	Sabit Değer
Tarih Aralığı - 1	Dinamik Değil	Hiçbiri	
Tarih Aralığı - 2	Haftanın Son Günü	Hiçbiri	
Yedek 10	Ayın İlk Günü	Hiçbiri	
	Ayın Son Günü		
	Yılın İlk Günü		
	Yılın Son Günü		
	Ayın Sabit Günü		
	Haftanın Sabit Günü		
	Günün Tarihi		

Fire 360 Raporu

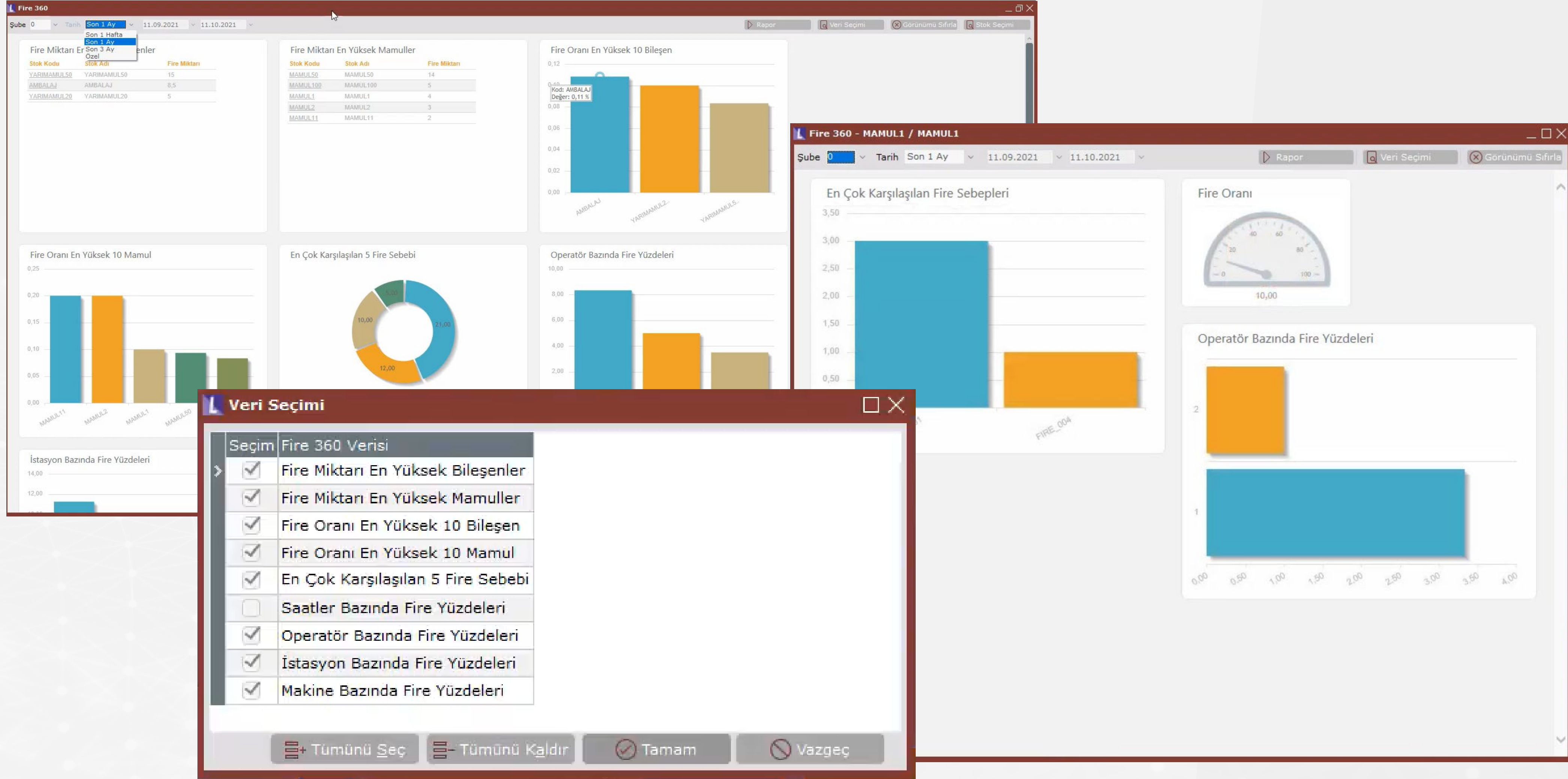

Üretim 360 Raporu

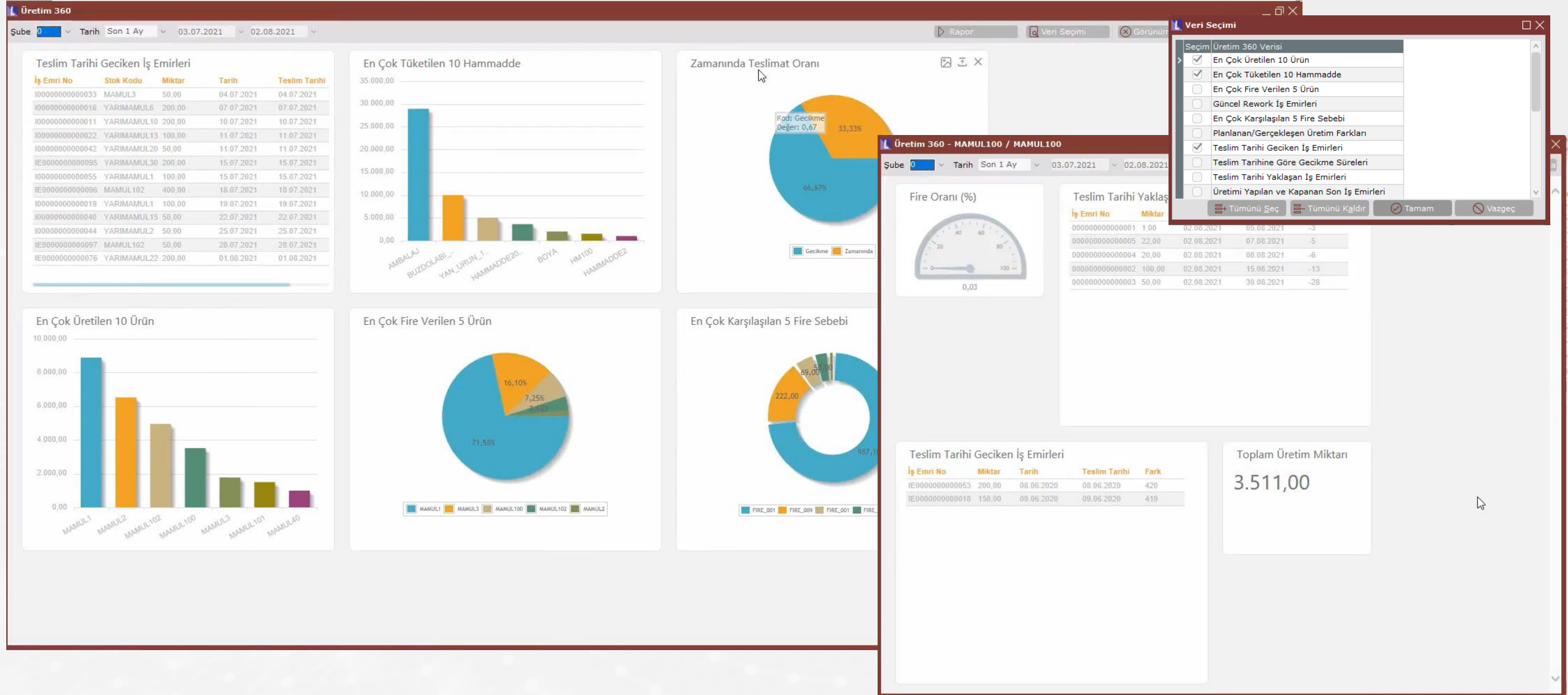

Mamul Parçalama işleminin Üretim Fişi baz alınarak gerçekleştirilmesi desteği

Mamul Parçalama MSSQL | SPRINTREVIEW / 0 | GENEL

Sabit Bilgiler

Fiş No. 0000000000000013 Tarih 18.10.2021
L. Depo 2 DEPO2_URETIM
Gir. Depo 2 DEPO2_URETIM
Mamul Kodu MAMUL1 MAMUL1
Yapılandırma Kodu Yapılandırma Açıklama
Miktar 100,00 2.Miktar 0
Proje Kodu 1 Alt. Kodu 0
İş Emri/Sip. No. I000000000000001 Tüm Seviyeler Parçalansın ✓
ÜSK Fiş No P000000000000008
Açıklama

Fiş Üret Yeni Fiş Fiş İptal

Stok Kodu

Yapılandırma Kodu Yapılandırma Açıklama

Giriş Çıkış Miktar 2.Miktar L. Depo

Stok Kodu	Stok İsmi	Yap.Kodu	Yap.Açıklama	G/Ç	Miktar	2.Miktar	Açıklama

"Malzeme Gereksinim Planlama" işleminde performans iyileştirmesi

	Performans İyileştirmesi	Memory Kullanım İyileştirmesi
En Yüksek	%81	%60
Ortalama	%27	%8

İleri Üretim Planlama uygulamasında "Alternatif Reçete" desteği

MRP Parametreleri

Genel-1 Genel-2 **Kapasite Planlama** Tahminleme Ana Üretim Planlama

İleri Üretim Planlama Parametreleri

İleri Üretim Planlama İleri Üretim Çizgeleme altındaki Fabrika Vardiya Planı Tanımlama ekranını kullanınız

Rezervasyonlar Kontrol Edilsin

Gantt Sonuç Raporu - Makine Görünümü İstasyon Bazında

Rota Bilgileri Reçeteden Getirilsin

İş Emri Reçeteleri Dikkate Alınsın

Alternatif Reçete Kayıtları Dikkate Alınsın

1. Vardiya Başlangıcı 00:00:00 1. Vardiya Toplam Süresi 0 Saat

2. Vardiya Başlangıcı 00:00:00 2. Vardiya Toplam Süresi 0 Saat

3. Vardiya Başlangıcı 00:00:00 3. Vardiya Toplam Süresi 0 Saat

1. Vardiyada Çalışan Kişi Sayısı 0

2. Vardiyada Çalışan Kişi Sayısı 0

3. Vardiyada Çalışan Kişi Sayısı 0

Süre Tipi

Kayıtlar Dakika Olarak Girilsin

Kayıtlar Saat Olarak Girilsin

Kapasite Planlama Parametreleri

Planlama Verisi Çizgeleme üzerinden getirilsin

Dengeleme Politikası Dengeleme yapılmasın

İhtiyaçlar Bölünebilsin Hayır

İhtiyaçlar sadece ardışık periyotlara bölünebilsin

Tamam İptal

Kalite Kontrol

Alış İrsaliyesi'nde girilen serinin SKT bilgisinin kalite kontrol kaydı sonrası açılan DAT belgesine aktarılması

- Kalite Kontrol Kaydı (Quality Control Record):** Shows general information for a purchase invoice (Alış İrsaliyesi) with document number KK0000000000002, date 18/10/2021, and quantity 10,000. It includes a table for quality control details with columns for KK No, Tarih, Muayene Kodu, Grup Kodu, Kabul Miktarı, Red Miktarı, and Şartlı Kabul Miktarı.
- Depolar Arası Transfer (Inter-Depot Transfer):** Shows a transfer record for item S003 (STOK3) with quantity 10,000 and value 100,00. The document number D00000000000011 is highlighted in red.
- Seri Takibi (Serial Tracking):** Shows a table for serial tracking with columns for Detay, Seri, Seri No, Seri No-2, Seri No-3, Seri No-4, Miktar, Miktar-2, Açıklama-1, Açıklama-2, Açıklama-3, Açıklama-4, and Son Kullanma Tarihi. The first row is highlighted in red, showing a quantity of 10 and a usage date of 30.09.2021.

İş Akış Yönetimi

Belge güncellemede iş akış yolunun güncellenmesi desteği

İş Akış Kayıtları

MSSQL | ENT907 / 0 | Logo Yazılım A.Ş.

İş Tanımlamaları İş Akış Yolu Kayıtları

İş Kodu: 000CARI1

Açıklama: Cari Kart Alıcı

Modül No: Cari

Program No: Cari Hesap Kayıtları

Path Tipi: Hepsi

Dizayn Adı:

Atama Tipi	Atanan Sıra
Onaylanmış	Sıradaki Kullanıcı
Ret	Sıradaki Kullanıcı

Pasif Koşul Tanımlamaları

İş Kodu	Modül No	Program No	Path Tipi	Açıklama
> 000CARI1	Cari	Cari Hesap Kayıtları	Hepsi	Cari Kart Alıcı
000CARI2	Cari	Cari Hesap Kayıtları	Hepsi	Cari Kart Satıcı

İş Süreci Takibi

Rapor Seçenekleri

A	B	C	D	E	F	G	H	I	J	K	L	M	N
1	ONAY NO	İLK AÇIKLAMA	MODÜL	PROGRAM									
2	1162	[Yeni Kayıt] [Cari Hesap Kayıtları] Cari Kodu:ISAKIS	Cari	Cari Hesap Kayıtları									
3	GİRİŞ ZAMANI	KULLANICI	DURUMU	İŞ AKIŞ YOLU	AÇIKLAMA	KAP.KULLANICI	ÇIKIŞ ZAMANI						
4	31.07.2021 11:10:41	BATIKAN	Beklemede	000CARI1			00.00.0000						

Cari Hesap Kayıtları

MSSQL | ENT907 / 0 | Logo Yazılım A.Ş.

Cari Kart 1 Cari Kart 2 Ek Bilgiler Kul.Tan.Sahalar Cari Bilgisi Döviz Hareketleri Cari Banka Bilgileri

Cari Kod: ISAKIS

Cari İsim:

Adres:

İlçe / İl:

Ülke Kodu:

Telefon / Faks:

Vergi Dairesi / No:

T.C. Kimlik No:

Posta Kodu:

Tip:

Alıcı Satıcı Müstahsil Diğer İhr/İth Komisyoncu Avukat

E-Posta:

Web Adı:

İş Süreci Takibi

Rapor Seçenekleri

A	B	C	D	E	F	G
1	ONAY NO	İLK AÇIKLAMA	MODÜL	PROGRAM		
2	1162	[Yeni Kayıt] [Cari Hesap Kayıtları] Cari Kodu:ISAKIS	Cari	Cari Hesap Kayıtları		
3	GİRİŞ ZAMANI	KULLANICI	DURUMU	İŞ AKIŞ YOLU	AÇIKLAMA	KAP.KULLANICI ÇIKIŞ ZAMANI
4	31.07.2021 11:10:41	BATIKAN	Onaylanmış	000CARI1	BATIKAN	31.07.2021 11:11:12
5	31.07.2021 11:11:12	ELEMAN		000CARI1	ELEMAN	31.07.2021 11:11:00
6	31.07.2021 11:11:45	BATIKAN	Beklemede	000CARI2		31.07.2021 11:11:45

Yeni yıl kopyalama işleminde, yeni sene şirketine e-Mutabakat tablolarının kopyalanmaması desteği

Yeni Yıl Kopyalama

Giriş İşlem İşlem Sonucu

Devir Şirketi TEST2022

Devir Yılı 2021 Mali Başlangıç Ayı Dikkate Alınsın

Önceki Yıl Fiyat Listeleri Yeni Yıla Aktarılsın

Sadece Sınır Tarihinden Sonraki E-Mutabakat Kayıtları Yeni Yıla Aktarılsın

Sınır Tarihi 01.06.2013

MSSQL Dizin

Veritabanı yedeği i

Veritabanı yedeği s

Haziran 2013

Pzt	Sal	Çar	Per	Cum	Cmt	Paz
27	28	29	30	31	1	2
3	4	5	6	7	8	9
10	11	12	13	14	15	16
17	18	19	20	21	22	23
24	25	26	27	28	29	30
1	2	3	4	5	6	7

Today: 18.10.2021

Taslak İşlemleri

İtamam Çıkış

7326 sayılı Kanuna göre aktife kayıtlı taşınmazlar ile amortismana tabi diğer iktisadi kıymetlerin demirbaş programında yeniden değerlemeye tabi olması talebi

Demirbaş Bilgi Kartı

MSSQL | DEM9 / DEMDATA30 |

Alış Bilgileri Ek Bilgiler Demirbaş Bilgisi Amortisman Bilgileri Satış Bilgileri

Demirbaş Kodu DEM1
TAŞINMAZ

Alış Tarihi 10.01.2020 Alış Belge No 123

Satıcı
Döviz Tipi 0 Döv.Alış Fiyatı 0,00
Alış Miktarı 10,00 Alış Fiyatı 1.200,00

Gayrimenkul Kistalyum

Yeniden Değ.Tabi Değer Oranı 0,00

Amortismana Tabi Amortisman Pas Geçilsin
Amortisman Tipi
 Normal Hızlı Amort.Oranı 20,00

Resmi Belge No 123

Demirbaş Ömür Yılı Değiştirme
Yeni Ömür Yılı Tarih
0 00.00.0000

Amort.Bitiş Yılı 2024 Ayı 12
Son İşlem Yılı Ayı 0

Detay Kodu Masraf Kodu
Grup Kodu
Rapor Kodu-1
Rapor Kodu-2
Rapor Kodu-3
Proje Kodu Fin.Kira.No
Teşvik No Teş.Sıra No 0
Binek Oto Uygulaması Hiçbiri

Demirbaş Kodu	Demirbaş İsmi	Alış Tarihi	Alış Fiyatı	Alış Miktarı	A.Bel.No	Satıcı	Detay Kodu
> DEM1		10.01.2020	1.200,00	10,00	123		

- İrsaliye ve Fatura kalemleri basımında PDF sonuç desteđi
- İrsaliye ve Fatura barkod basımlarında PDF sonuç desteđi
- Toplu Online Cari Sorgulama işlemi

- Malzeme Gereksiniminden Talep Oluřturma
- Gereksinim Planlama Oluřturma
- İrsaliye ve Fatura için barkod basımı
- İrsaliye ve Fatura kalemleri için barkod basımı
- Talep ve Teklif üzerinde teklif oluřturma ve sipariř oluřturma
- Sirket nesnesinde kullanılan yardımcı fonksiyonların desteęi

- Hal Faturası için ek bilgi giriři
- Fatura nesnesinde kullanılan yardımcı fonksiyonların desteęi
- EBelge nesnesinde kullanılan yardımcı fonksiyonların desteęi
- Dekont nesnesindeki YeniNumaraAI fonksiyonu
- Dinamik Depo Hareket Giriřinde seri desteęi
- Yařlandırmalı Özel Hesap Kapatma

Teşekkürler