

```
operation == "MIRROR_Y":  
    mirror_mod.use_x = False  
    mirror_mod.use_y = True  
    mirror_mod.use_z = False  
operation == "MIRROR_Z":  
    mirror_mod.use_x = False  
    mirror_mod.use_y = False  
    mirror_mod.use_z = True
```

```
#selection at the end -add  
mirror_ob.select= 1  
modifier_ob.select=1  
context.scene.objects.active  
("Selected" + str(modifier_ob)  
mirror_ob.select = 0  
= bpy.context.selected_object  
data.objects[one.name].select
```

```
print("please select exactly
```

OPERATOR CLASSES -----

```
types.Operator):  
    X mirror to the selected  
object mirror_mirror_x"  
mirror_x"
```

```
context):  
    active_object
```

# LOGO

## 2024 Logo Netsis İş Ortakları Destek Toplantısı

[www.logo.com.tr](http://www.logo.com.tr)

# Netsis ERP Ürün Geliştirme Ana

Müşterilerimizin, ERP yatırımını geleceğe taşıyarak «rekabet avantajı» sağlamanın en etkili yolu teknolojiye yatırım yapmak ve onu sürekli olarak geliştirerek katkı sağlamak istiyoruz.

## Hedefler

Dikeyleşme, Sektörel Dikeyleşme

Servisleşme, Abonelik Dönüşümü

Dikeyleşme, Fonksiyonel Dikeyleşme

Servisleşme, Yeni Ürünler ve  
Ürünlerin Dönüşümü

Müşteri Deneyimi, Ürün/Servis  
Deneyiminin İyileştirilmesi

# Altyapı

## Performans İyileştirmeleri

Ekran / İşlem	Performans İyileşmesi (%)
Fatura / Kalem Bilgilerinin Getirilmesi	%60
İrsaliyeden Toplu Fatura Oluşturma İşlemleri	%15
Stok Kartı ve Fatura Ekranlarında Barkod ile Stok Bilgisi Getirme	%15
Tüm Ekranlarda Modül Bazında Tarih Kilidinin Kontrolü	
Toplu E-Belge İşlemlerinde Thread Desteği	

# Altyapı

## Performans İyileştirmeleri

Ekran / İşlem	Performans İyileşmesi (%)
Toplu e-Arşiv Oluşturma	%90
Dış Ticaret / İhracat Kapatma	%50
Dış Ticaret / Belge Düzenle	%60
Dış Ticaret / Teklif Siparişleştirme	%80

## Performans İyileştirmeleri

- Form üzerinde mevcut bir kayda odaklanılmış durumdayken "Kayıt Ekle" butonuna tıklandığında performans iyileştirmesi
- İşletme/Şube bileşeni için performans iyileştirmesi
- İş Emri Dengeleme ekranında "Referans İş Emri No" bilgilerinin güncellenmesi için performans iyileştirmesi
- Stok Kartı Kayıtları ekranında "Stok Kodu" alanının çıkışında barkod bilgilerinden arama yapılırken performans iyileştirmesi

# Altyapı

## Uygulama içi Logo Flow Entegrasyonu

Şirket / Şube / Parametre Tanımları

Şubeler Parametreler

Şube Kodu 0 GENEL

Plasiyer Uygulaması Var  Özel Hesap Penceresi Gösterilmesi

Proje Uygulaması Var  Entegre Kullanıcı No. Sorulsun

Otomatik İşlem Tipi  Seri Takibi Var

Muhasebe Entegre  İş Akışı Uygulaması Var

Para Birimi TL KR İş Akışı Online Onay Sistemi

Doküman Yönetim Sistemi Kets DocPlace Rapor Sonuçları Saklansın

Döviz Uygulaması Var  Kayıt Yolu Son 0 Sonucu Otomatik Kayıt

Döviz Tipi 1 İki Adımlı Doğrulama Yeri Hiçbiri

Döviz Çevrim Tipi  Döviz Alış  Efektif Alış  Döviz Satış  Efektif Satış

Logo Flow Sunucu Adresi <http://demologoflow:8282> <http://localhost:5100>

Enter Tuş Desteği  Aktif Alan Rengi

Sesli Uyarı

E-Posta Uygulaması Var  Raporlarda E-Posta Gönderilmesin

SMTP Server Adı smtp.logo.com.tr

SMTP Kullanıcı Adı SMTP Şifre

Şube Kodu	Unvan	İşletme Adı
>0	GENEL	NETDATA30
1	TEST	NETDATA30
2	test	NETDATA30

Logo Flow Kullanıcı Eşleştirme

SSO Kullanıcı No 2 NETSIS

Logo Flow Kullanıcı melisa ffc6qg7g güler

SSO Kullanıcı No	SSO Kullanıcı Adı	Logo Flow Kullanıcı	Logo Flow Kullanıcı Adı
2	NETSIS	melisa	ffc6qg7g güler

Logo Flow Portal

İş Detay Ara...

ff6qg7g güler

Ara...

Ana Sayfa

Grafik Raporları

Entegrasyonsuz Akışlar 419

TIGER 571

NETSIS 7

J-PLATFORM

Deneme

DENEME

Akışlar 3

Formlar

Raporlar

Sipariş Dinleme Üzerimdeki İşler 3

Satınalma Teklif Başlatılmış İşler 0

Üzerimdeki İşler

İşlemler

Bir sütun başlığını sürükleyin ve bu sütuna göre gruplamak için buraya bırakın

	Akış Adı	İş No	Başlatan Kullanıcı	Son İşlem Yapan Kullanıcı	Başlangıç Tarihi
...	İzin İptal Süreci	43480			15.01.2024 09:54
...	Müşteri Şikayet Süreci	43479			15.01.2024 09:39
...	Destek Süreci	43475			15.01.2024 09:36
...	Malzeme Çıkış Süreci(W)	43466			13.01.2024 11:32
...	Teklif Toplama Süreci	43462			12.01.2024 16:30
...	Destek Süreci	43461			12.01.2024 16:29

# Altyapı

## Grid Kayıtlarının Listelenmemesi Geliştirmeleri

- İş Emri Girişi
- Stok Planlama Kayıtları
- Cari Planlama Kayıtları
- Müşteri - Satıcı Stok Kayıtları

* Kodu	Başlangıç Tarihi	Cari Kodu	Cari İsim	Sipariş Politikası	Parti Büyüklüğü	Min. Sipariş Mik.
0	01.01.1900	120-01-333	ÖRNEK CARİ MÜH	Kesikli	0,000	
0	01.01.1900			KAR Kesikli	0,000	
0	01.01.1900			Kesikli	0,000	
0	01.01.1900			Kesikli	0,000	
0	01.01.1900			Kesikli	0,000	
0	01.01.1900			Kesikli	0,000	
0	01.01.1900			Kesikli	0,000	
0	01.01.1900			Kesikli	0,000	
0	01.01.1900			Kesikli	0,000	
0	01.01.1900	C002	YILMAZ ELEKTRİK	Kesikli	0,000	
0	01.01.1900	C003	KONAK YEDEK PA	Kesikli	0,000	

# Altyapı

## Performans İyileştirmeleri

Ekran / İşlem	Performans İyileşmesi (%)
Dış Ticaret & Dekont / İthalat Kapatma	%60
NDI / Akıllı Grid	%60
Rest / Fatura İşlemleri	%60

## Veri Tabanı Kontrol Paneli ekranında "Kilitlenen İşlem" bilgilerinin raporlanabilmesi

Veri Tabanı Kontrol Paneli

Genel Bilgiler | Tablo Bilgileri | Index Bilgileri | Şema/Nesne Farkları | Performans Testi | **Kilitlenen İşlemler**

Program Adı	Oturum No	Kilitleyen Oturum	Bekleme Tipi	Durum	İşlem No	İşlem Başlangıç Zaman	Kilitleyen Sql Cümlesi
Microsoft SQL Server Management Studio - Query	57	45	WAITFOR	suspendec	2057531	26.02.2024 16:02:16	BEGIN BEGIN TRANSACTION UPDATE TBLSTHAR SET STHAR_NF = 15.4 WHERE INCKEYNO = 421 WAITFOR DELAY '00:20:30' COMMIT TRANSACTION END

BEGIN BEGIN TRANSACTION UPDATE TBLSTHAR SET STHAR\_NF = 15.4 WHERE INCKEYNO = 421 WAITFOR DELAY '00:20:30' COMMIT TRANSACTION END

**Tamam**

## Veri Tabanı Kontrol Paneli ekranında "Index Kullanım" bilgilerinin raporlanabilmesi

Veri Tabanı Kontrol Paneli

Genel Bilgiler | Tablo Bilgileri | Index Bilgileri | Şema/Nesne Farkları | Performans Testi | Kilitlenen İşlemler

Tümünü Seç | Tümünü Kaldır | Index Bakımı

Fragmentation (%)	User Seeks	User Scans	User LookUps	User Updates	Last User Seek	Last User Scan	Last User Lookup	Last User Update
0	33	72	0	268	26.02.2024 16:02:16	26.02.2024 15:50:17	30.12.1899	26.02.2024 15:15:27
66.66666667	4	23	0	1	26.02.2024 15:14:10	26.02.2024 15:50:17	30.12.1899	26.02.2024 15:13:40
0	0	12	0	0	30.12.1899	26.02.2024 15:38:16	30.12.1899	30.12.1899
0	0	8	0	2	30.12.1899	26.02.2024 15:38:16	30.12.1899	26.02.2024 15:14:08
32.43243243	25	8	0	8	26.02.2024 15:50:17	26.02.2024 15:38:09	30.12.1899	26.02.2024 15:38:09
0	20	8	0	8	26.02.2024 15:38:17	26.02.2024 15:13:59	30.12.1899	26.02.2024 15:13:59
0	0	7	0	0	30.12.1899	26.02.2024 15:56:27	30.12.1899	30.12.1899
0	0	7	0	0	30.12.1899	26.02.2024 15:56:27	30.12.1899	30.12.1899
0	0	7	0	0	30.12.1899	26.02.2024 15:56:28	30.12.1899	30.12.1899
0	0	7	0	0	30.12.1899	26.02.2024 15:56:28	30.12.1899	30.12.1899
0	21	7	0	5	26.02.2024 15:38:55	26.02.2024 15:13:13	30.12.1899	26.02.2024 15:13:13
96.875	0	6	0	5	30.12.1899	26.02.2024 15:14:00	30.12.1899	26.02.2024 15:14:00
0	0	5	0	2	30.12.1899	26.02.2024 15:38:15	30.12.1899	26.02.2024 15:14:08
0	0	5	0	1	30.12.1899	26.02.2024 15:14:05	30.12.1899	26.02.2024 15:14:02
0	0	4	0	0	30.12.1899	26.02.2024 15:38:21	30.12.1899	30.12.1899
0	0	4	0	1	30.12.1899	26.02.2024 15:38:17	30.12.1899	26.02.2024 15:13:27
0	0	4	0	4	30.12.1899	26.02.2024 15:13:03	30.12.1899	26.02.2024 15:13:03
0	1	4	0	4	26.02.2024 15:13:36	26.02.2024 15:13:33	30.12.1899	26.02.2024 15:13:33
0	0	4	0	4	30.12.1899	26.02.2024 15:13:36	30.12.1899	26.02.2024 15:13:36
0	0	4	0	4	30.12.1899	26.02.2024 15:13:36	30.12.1899	26.02.2024 15:13:29
0	0	4	0	4	30.12.1899	26.02.2024 15:13:35	30.12.1899	26.02.2024 15:13:35
0	0	3	0	0	30.12.1899	26.02.2024 15:13:19	30.12.1899	30.12.1899
0	0	3	0	3	30.12.1899	26.02.2024 15:13:19	30.12.1899	26.02.2024 15:13:19
0	8	3	0	3	26.02.2024 15:38:16	26.02.2024 15:13:40	30.12.1899	26.02.2024 15:13:40
0	0	3	0	0	30.12.1899	26.02.2024 16:02:16	30.12.1899	30.12.1899

## Fatura Kayıt İşlemlerinde Performans İyileştirmesi

Ekran / İşlem	Performans İyileşmesi (%)
Talep-Teklif/Sipariş/İrsaliye/Fatura Dış Ticaret/NetOpenx	<b>%75</b>

Bu geliştirmenin devreye alınması için 'FATURA','BATCHINSUPD'  
özel parametresinin tanımlanması gerekmektedir.

# Altyapı

## Performans İyileştirmeleri

Ekran / İşlem	Performans İyileşmesi (%)
Cari Hesap Kayıtları / Mükellef bilgilerinin getirilmesi	%95
Dış Ticaret – Dosya İşlemleri Talep/Sipariş/İrsaliye listelerinin getirilmesi	%90

## Netupdate Geliştirmeleri (V.2.0) – İstemci Güncelleme desteği

Name	Date modified	Type	Size
log	13.06.2024 09:52	File folder	
NetUpdateService	8.07.2024 06:49	File folder	
x64	8.07.2024 06:54	File folder	
CaBnkCevir.dll	20.05.2024 17:23	Application exten...	40.381 KB
ClntControl.tmp	11.08.2023 12:07	TMP File	2 KB
DBUpdate	20.05.2024 17:23	Application	42.593 KB
EFaturaAyarlar	20.05.2024 18:38	Application	11.258 KB
EFaturaCariUpdate	20.05.2024 17:22	Application	44.414 KB
EFaturaDbConsole	20.05.2024 18:38	Application	1.573 KB
KurGuncelle	20.05.2024 18:18	Application	40.363 KB
NBridge64	20.05.2024 18:43	Application	3.901 KB
NEDView	20.05.2024 17:22	Application	40.014 KB
NETJOB	20.05.2024 17:23	Application	40.148 KB
NetSifrele	20.05.2024 17:23	Application	9.896 KB
NetsisProfiler	20.05.2024 18:45	Application	40.026 KB
NetSrv90	20.05.2024 17:22	Application	13.956 KB
<b>NetUpdate</b>	<b>27.06.2024 19:26</b>	<b>Application</b>	<b>3.387 KB</b>
PsExec	25.05.2021 13:40	Application	816 KB
redis-serverForNetsis.conf	5.02.2022 15:23	CONF File	2 KB
redis-serverForNetsis	1.07.2016 13:28	Application	1.628 KB
RegKontrol	28.06.2024 19:48	Application	44.444 KB
UpdateDbConn	20.05.2024 18:44	Application	42.505 KB

Yükleme Seçenekleri

- Kurulum Dizinindeki Güncel Sürümler Yüklensin
- Güncel Sürümün Bulunduğu Dizin Seçilsin
- Logo Sunucusundan İndirilsin ve Yüklensin
- İstemci Güncelleme Yapılsın

Devam >>

## Netupdate Geliştirmeleri (V.2.0) – İstemci Güncelleme desteği

Name	Description	Status	Startup Type	Log On As
Net.Tcp Port Sharing Service	Provides ability to share TCP ports over ...	Running	Automatic	Local Service
Netlogon	Maintains a secure channel between th...	Running	Automatic	Local System...
Netsis NetOpenX Rest Service	Netsis NetOpenX Rest Service	Running	Automatic	Local System...
Netsis Sso Service	Netsis Sso Service	Running	Automatic	Local System...
Netsis Sunucu Servisi 9.0		Running	Automatic	Local System...
<b>NetUpdateService</b>	<b>Netsis Update Service</b>	<b>Running</b>	<b>Automatic (...</b>	<b>Local System...</b>
Network Connection Broker	Brokers connections that allow Windo...	Running	Manual (Trig...	Local System...
Network Connections	Manages objects in the Network and Di...		Manual	Local System...
Network Connectivity Assis...	Provides DirectAccess status notificatio...		Manual (Trig...	Local System...
Network List Service	Identifies the networks to which the co...	Running	Manual	Local Service
Network Location Awareness	Collects and stores configuration infor...	Running	Automatic	Network S...
Network Setup Service	The Network Setup Service manages th...		Manual (Trig...	Local System...
Network Store Interface Ser...	This service delivers network notificatio...	Running	Automatic	Local Service
Offline Files	The Offline Files service performs main...		Disabled	Local System...
OpenSSH Authentication A...	Agent to hold private keys used for pu...		Disabled	Local System...
Optimize drives	Helps the computer run more efficientl...		Manual	Local System...
Payments and NFC/SE Man...	Manages payments and Near Field Co...		Disabled	Local Service
Performance Counter DLL ...	Enables remote users and 64-bit proces...		Manual	Local Service
Performance Logs & Alerts	Performance Logs and Alerts Collects p...		Manual	Local Service
Plug and Play	Enables a computer to recognize and a...	Running	Manual	Local System...
Portable Device Enumerator...	Enforces group policy for removable m...		Manual (Trig...	Local System...
Power	Manages power policy and power polic...	Running	Automatic	Local System...

## Netupdate Geliştirmeleri (V.2.0) – İstemci Güncelleme desteği

İstemci Güncelleme [Güncel İstemci: 0/2]

Seçim	Bilgisayar Adı	IP Adresi	Sürüm	Son İşlem Zamanı	Son İşlem Sonucu	Tip	Online	Gönderim Zamanı	Başlangıç Zamanı	Güncelleme Durumu	Güncelleme Yüzdesi
<input type="checkbox"/>	LOGONSERVER		9.0.56.0	8.07.2024 07:00:45	Başarılı	Server	Evet			Hazır	0
<input checked="" type="checkbox"/>	LOGONCLIENT01		9.0.55.0	8.07.2024 16:24:10	Başarılı	ClientNetwork	Evet			Hazır	0
<input checked="" type="checkbox"/>	LOGONCLIENT02		9.0.55.0	8.07.2024 16:24:37	Başarılı	ClientLocal	Evet			Hazır	0

Tümünü Seç  
Tümünü Kaldır  
Güncellemelerden Hariç Tut  
Güncelleme Geçmişi

Lütfen güncellemek istediğiniz istemcileri seçiniz [8.07.2024]

Güncelleme Geçmişi

Bilgisayar Adı	IP Adresi	Sürüm	Gönderim Zamanı	İşlem Baş. Zamanı	İşlem Bit. Zamanı	Eski Sürüm	Yeni Sürüm	Sonuç	PaketNo
LOGONSERVER		9.0.56.0	8.07.2024 07:00:45	8.07.2024 07:00:45	8.07.2024 07:00:45	9.0.55.0	9.0.56.0	Başarılı	1
LOGONCLIENT01		9.0.55.0	8.07.2024 16:16:00	8.07.2024 16:16:01	8.07.2024 16:24:10	9.0.55.0	9.0.56.0	Başarılı	1
LOGONCLIENT02		9.0.55.0	8.07.2024 16:16:00	8.07.2024 16:16:01	8.07.2024 16:24:37	9.0.55.0	9.0.56.0	Başarılı	1
LOGONCLIENT01		9.0.55.0	8.05.2024 14:11:00	8.05.2024 14:11:01	8.05.2024 14:19:10	9.0.54.0	9.0.55.0	Başarılı	2
LOGONCLIENT02		9.0.55.0	8.05.2024 14:11:00	8.05.2024 14:11:01	8.05.2024 14:19:37	9.0.54.0	9.0.55.0	Başarılı	2

Güncelle

# Altyapı

Yeni eklenen ekranlar için farklı ikon / font ile gösterim desteği

# Altyapı

## Netsis Wings Altyapı Geliřtirmeleri

- Netsis Wings Altyapı Güncellemesi (3.5.1.104)
- Performans Geliřtirmeleri

# Altyapı

Netsis Wings açılışında "Menü Ağacı" ve "Eklentiler" listesinin kapalı olarak gösterilebilmesi desteği

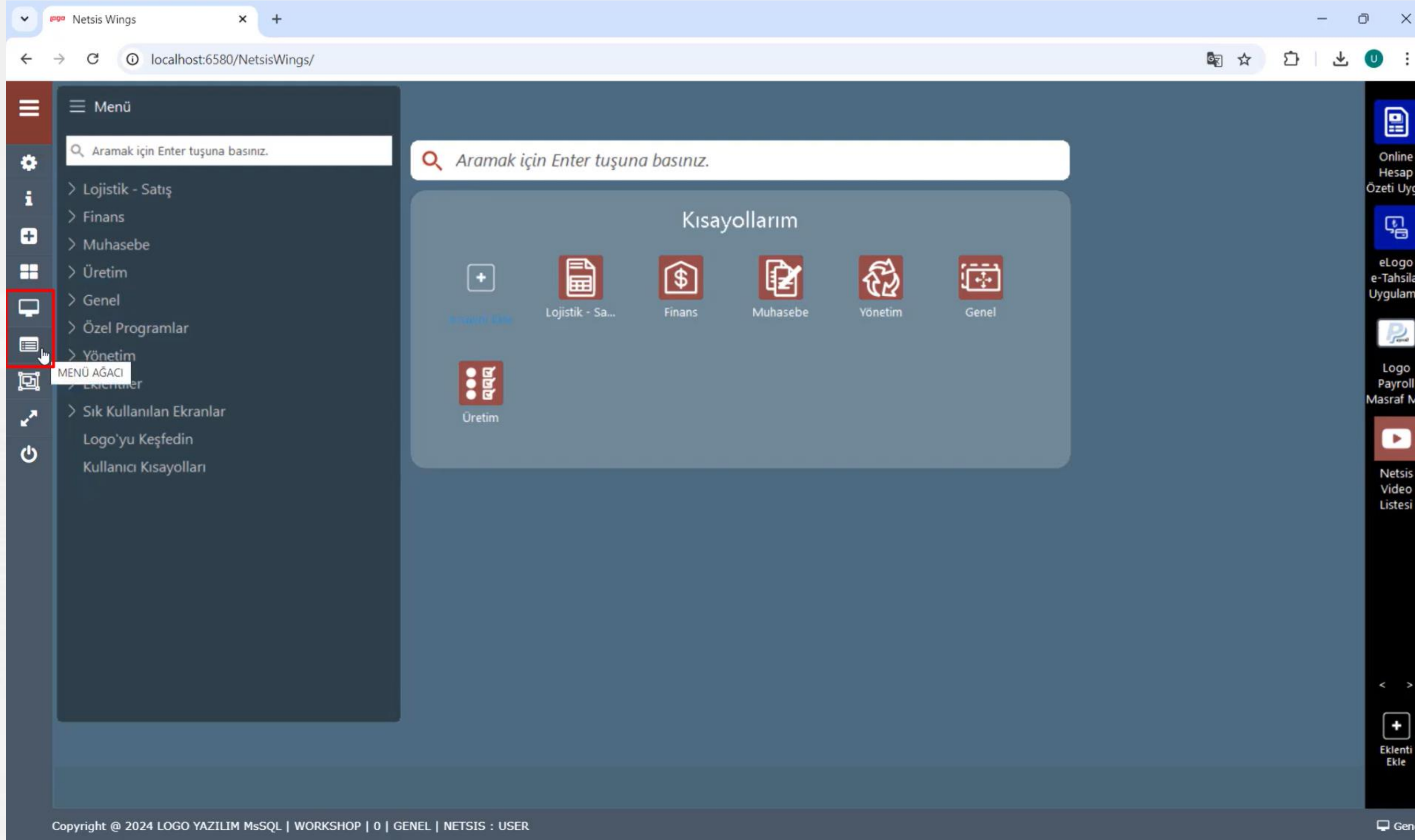

# Altyapı

E-Belge basım işlemlerinde yazdırılan belgenin doğrudan yerel yazıcılara gönderilebilmesi desteği

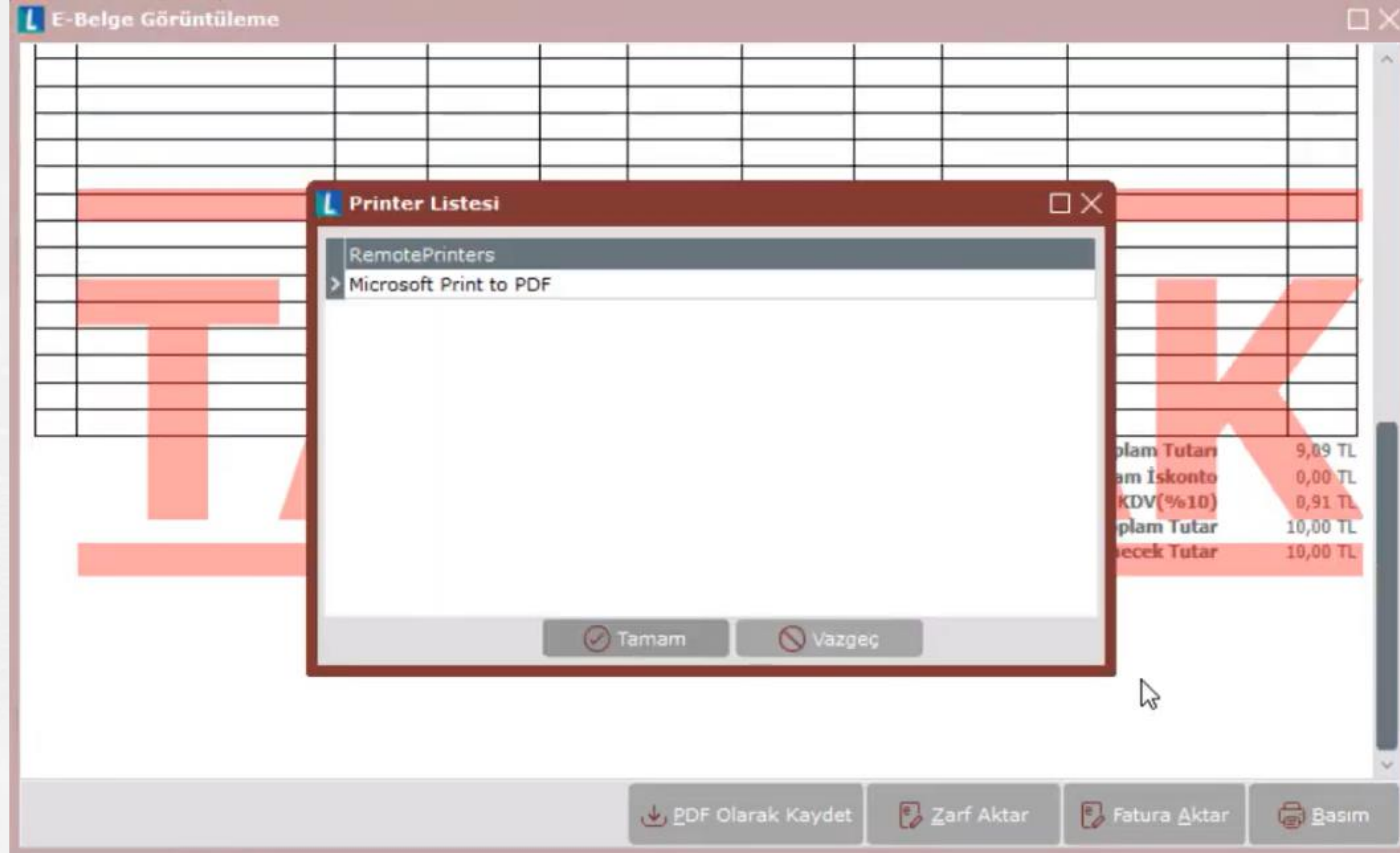

## E-Defter Onaylama ekranı Log bilgilerinin dışarı alınabilmesi desteği

Log Bilgileri

Başlangıç Tarihi: 26/08/2024 Bitiş Tarihi: 02/09/2024 Log Tipi: Tümü Sorgula **Dışarı Aktar**

Log Tipi	Kayıt Tarihi	Açıklama	Kullanıcı	Bilgisayar
Hata	02/09/2024 15:25	DefterService.CreateYeşilYmlAndSign çağırımında hata oluştu	NETSIS	ULASTOPALOGLU...
Hata	02/09/2024 15:25	Lütfen bekle	NETSIS	ULASTOPALOGLU...
Hata	02/09/2024 15:25	E-İmza sertifikası	NETSIS	ULASTOPALOGLU...

**Bilgi** Log bilgileri aktarıldı OK

# Altyapı

## Performans İyileştirmeleri

- Reçete Kopyalama ekranı performans iyileştirmesi
- Netsis Transfer uygulamasında "Stok Sabit" ve "Serbest" tipindeki aktarımlar için performans iyileştirilmesi
- Anlık Üretim Planlama "Siparişleri Tara" işleminde performans iyileştirmesi

# Altyapı

## Akıllı Kod geliřtirmeleri ve arayüz yenilikleri

**Akıllı Kod Tasarım Giriři**

Kod Tanım | Kod Bölümleri Tanım

Görünüm

Sıra: 2  
Açıklama: Renk  
Başlık: RENK  
Uzunluk(Karakter): 25

Hesaplama

Tür: SQL  
Önceki bölüm değerlerinden etkilenecek:   
Ekrandan sorulacak:  Rehber Kullanılacak:

Select ...(sql cümlesini buraya yazabilirsiniz)  
SELECT GRUP\_KOD,GRUP\_ISIM FROM STOKKOD1 WHERE GRUP\_KOD LIKE '{DIV[0]}%'

KALITE Deęeri

Script Kodunuzu Buradan Girebilirsiniz

Yeni Kayıt | Sakla | Sil

Sıra	Başlık	Tür	Sorulacak	Dinamik	Açıklama
1	KALITE	Sabit	Evet	Hayır	kalitesi
2	RENK	SQL	Evet	Evet	Renk
3	KOD2	SQL	Hayır	Hayır	Kod2
4	GUN	Script	Hayır	Hayır	Gun

Deęer döndürmek için SONUC deęişkenini kullanabilirsiniz...

```
if SMARTCODE.Divs(1)="0" then
sonuc="düz"
else
sonuc="kare"
end if
```

Satır 1 | Sütun 24

Tamam | İptal

**Akıllı Kod Üretme**

Akıllı Kod Parametreleri

KALITE	AKALITE
RENK	
DESEN	
Test	

Tamam | İptal

# Altyapı

## Dinamik Kodlama Log Takibi desteği

**Dinamik Kodlama Log Raporu**

Genel Kısıtlar Yazıcı Seçenekleri

Rapor

Tarih Aralığı: 23.10.2024 30.10.2024

Kullanıcı No: [ ] [ ]

Login Adı: [ ] [ ]

Ekran Adı: [ ] [ ]

İşlem Tipi: Hepsi

- Hepsi
- Yeni Kayıt
- Düzeltilme
- Silme

Oku

**Dinamik Kodlama Log Raporu**

Rapor Seçenekleri

1	A	B	C	D	E	F	G	H	I	J	K	L	M	N	O
1	Tarih	Şirket	İşlem Tipi	Login Adı	Kullanıcı No	Netsis ürün No	Ekran Adı	Nesne Adı	Nesne Olay	Script Kod Eski	Script Kod Yeni				
2	02.09.2024 13:59:08	SPRINTREVIEW	U	alper.saltabas	2	0	TCariKartForm	TCariKartForm	OnNetScrSys_FormAcilis	"MsgBox AppGlobal.AppGlobalParam1 "AppGlobal.AppGlobalParam1 = "ALPER" "MsgBox AppGlobal.AppGlobalParam1	MsgBox "Test1"				
3	02.09.2024 14:22:34	SPRINTREVIEW	U	alper.saltabas	2	0	TStokPageForm	STOK_KODUDB	OnExit	"Yeni kayıtlar için KDV oranı öndeğer olarak %8 getirilecek. 'msgbox STOKMAS_INQ.RecStatus 'KDV_Orani.Text = "8"	"Yeni kayıtlar için KDV oranı öndeğer olarak %8 getirilecek. 'msgbox STOKMAS_INQ.RecStatus 'KDV_Orani.Text = "8"				
4	02.09.2024 14:27:05	SPRINTREVIEW	I	alper.saltabas	2	0	TIsEmrGir_Form	TIsEmrGir_Form	OnNetScrSys_FormAcilis	MsgBox "Test1"	MsgBox "Test Dinamik Kodlama"				
5	02.09.2024 14:36:35	SPRINTREVIEW	U	alper.saltabas	2	0	TCariKartForm	TCariKartForm	OnNetScrSys_FormAcilis	MsgBox "Test1"	MsgBox "Test1133"				
6	02.09.2024 14:40:19	SPRINTREVIEW	D	alper.saltabas	2	0	TCariKartForm	TCariKartForm	OnNetScrSys_FormAcilis	MsgBox "Test1133"					
7															
8															
9															
10															
11															
12															
13															
14															
15															
16															
17															
18															
19															
20															
21															
22															
23															
24															
25															
26															
27															
28															
29															
30															
31															
32															
33															
34															
35															
36															
37															
38															
39															
40															
41															
42															
43															

< > Sheet1 /

Bitli - Saat 00:00:00

# Altyapı

Belge Kitleme özelliğinin otomatik olarak sadece belgeyi giren kullanıcıya açık olarak atanması desteği

**Belge Kitleme Ayarları**

**Kilit Durumu**

Kilitli Değil  Sadece Bana Açık  Seçili Kullanıcılara Açık  Tüm Kullanıcılarda Kilitli

**Kilitlenecek İşlemler**

Tümü  Güncelleme  Silme

Seçim	Kullanıcı No	Kullanıcı İsmi	Adı/Soyadı	Grup Kodu	Grup İsmi	Yetki Veren Kullanıcı	Yetki Tarihi
<input checked="" type="checkbox"/>	1	NETSIS	USER				

# Altyapı

## Logo Doküman Yönetim Sistemi için Belge Arama Entegrasyonu

**Şirket / Şube / Parametre Tanımları**

Şubeler Parametreler

Şube Kodu 0 GENEL

Plasiyer Uygulaması Var  Özel Hesap Penceresi Gösterilmesin  Güvenlik Uygulaması  Hiçbiri

Proje Uygulaması Var  Entegre Kullanıcı No. Sorulsun  Form Bazı Güvenlik Uygulaması

Otomatik İşlem Tipi  Seri Takibi Var  Rehber Kullanım Şekli

Muhasebe Entegre  İş Akışı Uygulaması Var  NDI Uygulaması Var

Para Birimi TL KR İş Akışı Online Onay Sistemi  Dinamik Kodlama Sistemi

Doküman Yönetim Sistemi  Rapor Sonuçları Saklansın  Sabit Kart Yabancı Dil Girişi

Logo Doküman Yönetim Sistemi  Kayıt Yolu  Online Onay Sistemi

Doviz Uygulaması Var  Son 0 Sonucu Otomatik Kaydet  Kullanıcı Hak Devri Kullanımı

Doviz Tipi 1 İki Adımlı Doğrulama Yeri Hiçbiri Yetki Talep Sistemi

Doviz Çevrim Tipi  Döviz Alış  Efektif Alış  Döviz Satış  Efektif Satış Yetki Talebini Değerlendirme

Enter Tuş Desteği  Raporlarda E-Posta Gönderilmesin

Sesli Uyarı

E-Posta Uygulaması Var  SMTP Server Adı  SMTP Kullanıcı Adı  SMTP Şifre

Şube Kodu	Unvan	İşletme Adı
>0	GENEL	NETDATA30

**Stok Kartı Kayıtları**

Stok Kartı 1 Ölçü Birimleri Stok Kartı 2 Fiyatlar Ek Bilgiler Tutar/Miktar Bilgileri Stok Bilgisi Lokal Depo Bakiye Listesi Seri Takibi Fiyat Bilgileri Reçete Bilgileri Döviz Bilgileri

Stok Kodu HM1

Stok Adı HAMMADDE 1

İngilizce İsim

KDV Satış KDV Oranı 0.00 Alış KDV Oranı 0.00

Risk Süresi 0 Muh. Detay 0 Zaman Birimi Depo Kodu 0

* Stok Kodu	Stok Adı	Ölçü Br1	Ölçü Br2	Pay-1	Payda-1	Ölçü Br3	Pay-2	Payda-2
CANTA	OKUL CANTASI	AD		1	1		1	
DEFTER	KARELI DEFTER	AD		1	1		1	
ESNEK	ESNEK YAPILANDIRMA STOGU	AD		1	1		1	
> HM1	HAMMADDE 1	AD	PK	1	10	KL	1	
HM2	HAMMADDE 2	AD		1	1		1	
HM3	HAMMADDE 3	AD		1	1		1	
KALEM	10 LU KALEM	AD		1	1		1	
KK	KARMA KOLI	AD		1	1		1	
KK1	KARMA KOLI STOGU - 1	AD		1	1		1	
KK2	KARMA KOLI STOGU - 2	AD		1	1		1	
KONFIG	Yeni Konfigürasyon			1	1		1	

**Logo Doküman Yönetim Sistemi**

Servis Adresini Giriniz

Tamam  İptal

## Logo Doküman Yönetim Sistemi için Belge Arama Entegrasyonu

**logo** Doküman Yönetimi SPRINTREVIEW  
Dönem: 0

Yerelde saklanan dosyalar ile çalışıyorsunuz. Bulut Doküman Yönetimi entegrasyonunu başlatmak için [tıklayınız](#).

Kayıt Türü: Stok Yeni ▾

Netsis Id: 67E6B246-A0B4-4449-936E-AF8F48BC1586 Kayıt Kodu: Kayıt Kodu giriniz. ▾

Ara

İsim ▾ Artan ▾ Boyut ▾

Tür	İsim	Oluşturulma Tarihi	Son Düzenleme
	Resim_Hammadde1.png	16:42 02/09/2024	16:42 02/09/2024
	Text_Hammadde1.txt	16:42 02/09/2024	16:42 02/09/2024
	Word_Hammadde1.docx		

**Arama Alanı**

Seçim	Arama Tipi
<input type="checkbox"/>	Banka Hesap Kayıtları
<input type="checkbox"/>	Reçete Kaydı
<input type="checkbox"/>	İş Emirleri
<input type="checkbox"/>	Serbest Üretim Sonu Kaydı
<input type="checkbox"/>	Üretim Sonu Kaydı
<input type="checkbox"/>	Ters Üretim Sonu Kaydı
<input type="checkbox"/>	Mamul Parçalama
<input checked="" type="checkbox"/>	Döküman Yönetim Sistemi - Dosya Adında Ara
<input checked="" type="checkbox"/>	Döküman Yönetim Sistemi - Dosya İçeriğinde Ara (Bulut)

+ Tümünü Seç - Tümünü Kaldır Tamam Vazgeç

hammadde1

STOK KARTI KAYITLARI

HAMMADD... HAMMADDE... HAMMADD... HAMMADD... HAMMADD... HAMMADD...

HESAP PLANI

[ 150-001-001 ] HAMMAD...

**DÖKÜMAN YÖNETİM SİSTEMİ - DOSYA ADINDA ARA**

[Stok] [Stok] [Stok]

Word\_Ham... Text\_Hamm... Resim\_Ham...

Kayıt Göster 20 Kayıtları Yenile

localhost:8096/ui/detail/f0032e00-431b-4a02-b7f8-a8543542c741

# Altyapı

## Karekod barkod okuyucu izleme ekranı desteği

Netsis Enterprise (Şirket:GENEL)

GENEL WORKSHOP\0  
MsSQL

NETSIS USER

Genel Düzen Ekstra Diğer Çalışma Alanı Modüller

Menü

Aramak için Enter tuşuna basınız.

Lojistik - Satış

Finans

Muhasebe

Üretim

Genel

Özel Programlar

Yönetim

Eklentiler

Sık Kullanılan Ekranlar

Logo'yu Keşfedin

Kullanıcı Kısayolları

Hesap Makinesi

Hesap Makinesinden Değer Al

Rehber

Entegre Kayıt Tarihi Değiştir

Vade Tarihi Hesaplatma

Açık Pencere Yeri Yerleştir

Genel Arama Yapılsın

Makrolar

Akıllı Kod Tasarım Girişi

Akıllı Kod Eşleme

Akıllı Kod Üretme

Karekod Barkod Okuyucu

Kısayollarım

Lojistik - Sa...

Finans

Muhasebe

Yönetim

Genel

Üretim

Karekod Barkod Okuyucu

Barkod Standardı

Standart  GS1

Karekod Barkod

01086912345678901722091110123456789012342176543217654321

GTIN	(01)	08691234567890
Sıra Numarası	(21)	765432111170911
Son Kullanma Tarihi	(17)	220911
Parti Numarası	(10)	12345678901234217654
Üretim Tarihi	(11)	

Ekran daima üstte dursun

Masaüstü Ekle

Eklenti Ekle

# Excel Aktarım Geliřtirmeleri

- Müřteri-Satıcı Stok Kayıtları
- Stok Planlama Kayıtları
- Cari Planlama Kayıtları
- Anlık Üretim Planlama

Excel'den Netsis'e Aktarım

Kaynak Seçimi Sayfa ve Kolon Seçimi

Başlık Satırı Mevcut Mu?

Aktarılacak Excel Sayfasını Seçiniz

Hatalı Kayıtlar Politikası Hatalı Kayıtlarda İşlemi Durdur

Kolon Adı	Seçim	Varsayılan
Stok Kodu(*)	<input checked="" type="checkbox"/>	
Yapılandırma Kodu	<input checked="" type="checkbox"/>	
Revizyon No	<input checked="" type="checkbox"/>	
Ölçü Br.	<input checked="" type="checkbox"/>	AD
Miktar(*)	<input checked="" type="checkbox"/>	

Şablon Sakla Şablon Yükle (\*) Girilmesi Zorunlu Alan İleri

Tıbbi cihazlar için kullanılan karekod barkodun program içerisinde desteklenmesi

### Karekod Barkod Okuyucu

Barkod Standardı

Standart  GS1

Karekod Barkod

GTIN	(01)	
Sıra Numarası	(21)	
Son Kullanma Tarihi	(17)	
Parti Numarası	(10)	
Üretim Tarihi	(11)	

## Sözleşme Yönetimi ve Gelir/Gider Tahakkuk desteği

**Sözleşme Tanımları**

Sözleşme Bilgileri Ek Bilgiler Bağlı Faturalar Dağıtım Planı

Sözleşme No: SOZ0000000000000002 Cari Kod: 00002

Sözleşme Tipi: Gelir Durumu: Yürürlükte

Tanzim Tarihi/Yeri: Gelecek Yıllar Gid.Hs.: 380-01-001 Gelecek Yıllar Gid.Hs.: 480-01-001

Başlangıç Tarihi: 10.01.2023 Bitiş Tarihi: 31.12.2023

Gelir Hesap Kodu: Satış Hesabı

Plasiyer: 1 Proje Kodu: Açıklama-1: Test Açıklama-2: Test2 Açıklama-3: Test3

\*\*Gider hesaplarını ay bazında takip etmek için ay kodunun bulunduğu seviye '?' karakteri ile doldurulabilir.

Belge Ekle Hatırlatıcı Kaydı Oluştur

* Şube Kodu	Sözleşme No	Cari Kod	Cari İsim	Sözleşme Tipi
0	SOZ00000000000000001	00002	00002	Gelir
0	SOZ00000000000000002	00002	00002	Gelir

Sözleşme No : SOZ0000000000000002 Cari Kod : 00002 Döviz Tipi : TL Döviz Tutar : 0,00

**Sözleşme Tanımları**

Sözleşme Bilgileri Ek Bilgiler Bağlı Faturalar Dağıtım Planı

Fatura No: 8000000000000293 Dağıtım Süresi: Sözleşme Süresi

Fatura Tipi	Fatura No	Fatura Tarihi	Döviz Tipi	Döviz Toplam	Genel Toplam	Dağıtım Süresi
Açık	8000000000000293	10.05.2023	TL	0	6230	Sözleşme Süresi

Sözleşme No : SOZ0000000000000002 Cari Kod : 00002 Döviz Tipi :

**Sözleşme Tanımları**

Sözleşme Bilgileri Ek Bilgiler Bağlı Faturalar Dağıtım Planı

Bağlı Fatura No: Sıra No/Stok Kodu:

Fatura Toplam Tutarı: 0 TL Kalem Toplam Tutarı: 0 TL Kalem Kalan Tutar: 0 TL

Dağıtım Tarihi: 04.12.2023 Dağıtım Tutarı: 0 TL

Dağıtım Planı Oluştur Tümünü Sil Sözleşme Açılış Kaydı Sözleşme Açılış Kaydı İptali Dağıtım Kaydı Dağıtım Kaydı İptali

Dağıtım Planı Oluştur

Tüm Kayıtlar İçin Dağıtım Planı Oluştur

Stok Adı	Dağıtım Tarihi	Dağıtım Tutarı	Döviz Tipi	Dağıtım Yapıldı	Dekont Seri	Dekont No
KDV8 + ÖTVTutar20	10.05.2023	120,00000	TL	Evet	D	303
KDV8 + ÖTVTutar20	10.06.2023	130,00000	TL	Hayır		
KDV8 + ÖTVTutar20	10.07.2023	500,00000	TL	Hayır		
KDV8 + ÖTVTutar20	10.08.2023	300,00000	TL	Hayır		
KDV8 + ÖTVTutar20	10.09.2023	100,00000	TL	Hayır		
KDV8 + ÖTVTutar20	10.10.2023	50,00000	TL	Hayır		

Sözleşme No : SOZ0000000000000002 Cari Kod : 00002 Döviz Tipi : TL Döviz Tutar : 0,00 Tutar : 6.230,00

**Sözleşme Dağıtım İptali**

Ay / Yıl: 02 / 2024

Cari Kod:

Sözleşme No:

Fatura No:

İptal Et

# İhracat Belgeleri için Kur Farkı Hesaplama desteği

### Kur Farkı Faturası Oluştur

Ön sorgu

Başlangıç Tarihi 01.02.2024 Bitiş Tarihi 29.02.2024

Cari Kodu Aralığı

Tip

Hepsi  Alıcı  Satıcı  Kefil  Toptancı  Müstahsil

Grup Kodu Kod-1 Kod-2

Fatura Detayında Getirilsin

Fatura No

İhracat/İthalat Belgeleri Getirilsin

### Kur Farkı Faturası Oluştur

Ön sorgu Cari Seçimi Kur Farkı Kayıtları

Seçim	Cari Kodu	Cari İsim	Belge Tipi	KDV Oranı	Kur Farkı Tutar	Kur Farkı Fatura No
<input checked="" type="checkbox"/>	A002	Temsilci Firma	İthalat/İhr	8,00	-409.888,77	

### Kur Farkı Faturası Oluştur

Ön sorgu Cari Seçimi Kur Farkı Kayıtları Dekont Bilgileri

Seri Kodu GN Dekont No 33 Tarih 11.02.2024

Kur Farkı Gelir 646-01-001

Kur Farkı Gider 656-01-001

Cari Kur Farkı Kayıtlarının Ters Kaydı Atılsın

### Dekont Detay Görüntüleme

Dekont Detay

Üst Bilgiler

Seri No GN GN Dekont No 30 İşlem Tarihi 13.01.2024

Toplamlar

Borç Tutarı	409.888,77	Döviz Borç	0,00	Borç Kdv Tutarı	0,00
Alacak Tutarı	409.888,77	Döviz Alacak	0,00	Alacak Kdv Tutarı	0,00
Bakiye	0,00	Döviz Bakiye	0,00		

Kalemler

* Sıra No	Tarih	Fiş No	Hesap kodu	Hesap İsmi	B/A	Tutar	KDV	Açıklama
1	13.01.2024		656-01-001	KUR FARKI ZARAR	B	409.888,77	0,00	Kur fa
2	13.01.2024		A002	Temsilci Firma	A	409.888,77	0,00	Kur fa

Tamam  İptal

## eLogo Online Hesap Özeti İçin Hızlı Erişim desteği

- Banka Hesap Hareketleri
- Müşteri - Satıcı Havale EFT Kayıtları
- Banka Hesaplar Arası Havale EFT Kayıtları
- Banka Hesaplar Arası Virman
- Genel Dekont Kaydı
- Kasa Kayıtları \ Banka

* Referans No	İşlem Tarihi	Dekont No	BA	Tutar	D.Tip	Döviz Tutar	Açıklama	Muh.Ref.Kod	Proje Kodu
> 0000000000000020	11.02.2024		A	32.000,00	0	1.000,00		1	1

## eLogo e-Tahsilat ile Ödeme Alma Desteği

**Cari Hareket Kayıtları**

Cari Kod:  Önceki Sonraki

Tarih:  Açık  Kapalı  Tip:  Fiş No:  Açıklama:

Tutar:  C.Rap:  Plasiyer:  Miktar:  Proje Kodu:

Borç  Alacak

*Tarih	Tip	Fiş No	Açıklama	Vade Tarihi
Gösterilecek kayıt yok				

Borç Toplamı(TL):  Alacak Toplamı(TL):  Bakiye(TL):  Puan Toplamı:  Döviz Seçimi:

- Cari Kart
- Cari Hareket Diğer Bilgiler
- Hareket Detayı İzleme
- Yevmiye Fişi Görüntüle
- Konsolide Çek / Senet Raporu
- Yevmiye Detay
- Yeni Belge >
- Hızlı Erişim >
- e-Tahsilat İle Ödeme Al**

**e-Tahsilat İle Ödeme Al**

Cari Kodu:

Cari Ünvan:

Cari VKN/TCKN:  Cari Cep Telefonu:

Cari E-Posta:

Tahsilat Tipi:  Tahsilat Altyapısı:

Link Gönderim Şekli:  Link Geçerlilik Süresi:

Tutar:   Serbest Tutar İle Ödenebilsin

Açıklama:   Müşteri Komisyonu Uygulanmasın

## eLogo e-Tahsilat ile Ödeme Alma Desteği

ABC Ltd Şti Ödemesi Hk. - Message (HT...)

File Message Help

Share to Teams Find Viva Insights

ABC Ltd Şti Ödemesi Hk.

LY Logo Yazılım <elogo@email.elogo.com.tr>  
To Akin Batikan Guclu Pzt 01.04.2024 15:08

This message is from an EXTERNAL SENDER - be CAUTIOUS, particularly

**eLogo**

Sayın TL Cari,

ABC Ltd Şti tarafından yönlendirilen 1.000,00 TL tahsilat aracılığıyla gerçekleştirilebilmek için <https://tahsilat.elogo.com.tr/ortakodeme/paymentpage?hash=de124d93-a91c-484a-890f-c06cc078ed66> butonuna tıklayınız.

Saygılarımızla,  
eLogo

www.elogo.com.tr | 0850 281 61 21

Vergi Dairesi: Konak  
Vergi Numarası: 1200553877  
Tc No: 1200553877  
Ülke: Türkiye  
Posta Kodu: 35530  
Adres: Konak meydan  
Ödeme Açıklaması: Test

**Ödeme Bilgileri**

Tutar: 1000 TL 00 Kr  
Açıklama: Ödeme açıklaması  
Tüm Taksit Seçeneklerini Göster

**Kart Bilgileri**

Kart Üzerindeki İsim: Adı Soyadı  
Kart Numarası: \*\*\*\* \*  
Son Kullanma Tarihi: AAYY  
Güvenlik Kodu: CVC/CW

Sözleşme şartlarını okudum, kabul ediyorum.

Ödemeyi Tamamla

**Ödeme Başarılı!**

Ödemeniz başarılı bir şekilde alınmıştır. Ödeme bilgileri aşağıdaki gibidir.

Sipariş Numarası: IYZICO\_20240401150914271  
Banka Referans Kodu: 23942369  
Ödeme Tutarı: 1.000,00 ₺  
Taksit Sayısı: Peşin

Ödeme Dekontu

## eLogo e-Tahsilat ile Ödeme Alma Desteği

Özel Parametre Tanımlamaları

Aktif Parametreler Parametre Listesi

Grup Kodu CARI

Anahtar ETAHSILATLOG İşletmelerde Ortak

Değer 1 Şubelerde Ortak

Grup Kodu	Anahtar
DEVIR	YASLANDIRMAICARI_KURFARKI_DEVREDILS
BANKA	BNKHAREKRGRIDSONKAYITGOSTER
BANKA	FAIZ_ISLEMEKAPATMA_FAIZGELIRIMUHKODU
BELGE	THREADSIZ
>> CARI	ETAHSILATLOG
CARI	TURMOB_SIFREGOSTERILMESIN
CARI	YEVDET_KISIT_ENTREFKEY
DEKONT	EFATALISUYARI
DEKONT	ITHMASRAFSIZ_DAT_ATMA
DEKONT	TEVKIFAT
DINDEPO	HUCREDE_UYARI_VERME
DISTICARET	HTMLGORUNUM
DISTICARET	ITHMASRAFSIZ_DAT_ATMA
DISTICARET	SAYFAYENILENMESIN
DIZAYN	EDITPAGEDISABLE
DIZAYN	WINGSGORSELFORMATSOR

E-Tahsilat

File Home Share View

Navigation pane Preview pane Details pane

Layout Extra large icons Large icons Medium-sized icons Small icons List Details

Current view Group by Add columns Sort by Size all columns to fit

Show/hide Item check boxes File name extensions Hidden items Hide selected items Options

<< Users > akin.guclu > AppData > Roaming > Logo > NetsisLogs > E-Tahsilat

Search E-Tahsilat

Name	Date modified	Type	Size
BATIKAN-01.04.2024.txt	01.04.2024 15:45	Text Document	19 KB
BATIKAN-29.03.2024.txt	29.03.2024 18:01	Text Document	9 KB

2 items

## eLogo eTahsilat Entegrasyonu - Cari İrtibat Bilgileri ekranına "Tahsilat E-posta" seçeneğinin eklenmesi

**Cari İrtibat Bilgileri**

İrtibat Bilgileri E-Posta/SMS Tanımlamaları

Cari Seçimi

Cari Kod C001 ABC TURIZM

İrtibat Bilgisi

İsim Soyad ULAŞ TOPALOĞLU E-Posta ular.topaloglu@logo.com.tr

Görev

Unvan

Telefon Dahili Tel Cc-Posta

Telefon 2 Dahili Tel

Direkt Tel E-Mutabakat E-Posta

Cep Tel

Cep Tel 2 BA E-Mutabakat E-Posta

Adres BS E-Mutabakat E-Posta

Duyuru Kodu

Ek Bilgiler

Kişisel E-Posta

Tahsilat E-Posta xxx@yyyy.com.tr

Aktif

İrtibat Bilgisini İaşı

* Cari Kod	Cari İsim	Yetkili Kişi	Görev	Unvan	ALAN KODU	Telefon	Dahili Tel	ALAN KODU 2	Telefon 2	Dahili Tel 2	Direkt Alan K
> C001	ABC TURIZM	ULAŞ TOPALOĞLU	****	****	****	****	****	****	****	****	****
u0130	****	****	****	****	****	****	****	****	****	****	****

# Cari

Cari Parametrelerde girilen TÜRMOB bağlantı bilgilerinde "Token" bilgisi karakterlerinin görüntülenememesi desteği

Özel Parametre Tanımlamaları

Aktif Parametreler Parametre Listesi

Grup Kodu CARI

Anahtar TURMOB\_SIFREGOSTER İşletmelerde Ortak

Değer 1 Şubelerde Ortak

Grup Kodu	Anahtar	Değer	İşletme Kodu	S
DEVIR	YASLANDIRMALICARI_KURFARKI_DE	1	-1	
BANKA	BNKHAREKRGRIDSONKAYITGOSTER	1	1	
BANKA	FAIZ_ISLEMEKAPATMA_FAIZGELIRIM	1	1	
BELGE	THREADSIZ	1	1	
>>CARI	TURMOB_SIFREGOSTERILMESIN	1	1	
CARI	YEVDET_KISIT_ENTREFKEY	1	1	
DEKONT	EFATALISUYARI	1	1	
DEKONT	ITHMASRAFSIZ_DAT_ATMA	1	1	
DEKONT	TEVKIFAT	1	1	
DINDEPO	HUCREDE_UYARI_VERME	1	1	
DISTICARET	HTMLGORUNUM	1	1	
DISTICARET	ITHMASRAFSIZ_DAT_ATMA	1	1	
DISTICARET	SAYFAYENILENMESIN	1	1	
DIZAYN	EDITPAGEDISABLE	1	1	
DIZAYN	WINGSGORSELFORMATSOR	1	1	
EBELGE	TEKRARLIBASIMSORULSUN	0	1	

Cari Parametreleri

Genel Kullanıcı Tanımlı Sahalar Özel Hesap Kapatma

Aylık Faiz Oranı 2,12

Grup Açıklama

Hareketlerde Rapor Kodu Girilsin

Hareketlerde Miktar Girilsin

Cari Kullanım Tipi Şubeli Cari

Ciro Primleri İçin Kullanılacak Cari Rapor Kod

Koşul Politika Tanımlaması Yapılsın

Koşul Politikaları Ek Koşula Bağlanmasın

Cari İsim Sorgulama Kaynağı TÜRMOB

Sadece Eşleşen Cari Alias Bilgisi Kaydedilebilsin

TÜRMOB Bağlantı Bilgileri

Token .....

Cari Bazında Tanımlanan Döviz Kurları Belgede Değiştirilemesin

Kur Farkı Faturası Hesaplınsın

Dövizli Cari Seçimi Belgede Kontrol Edilsin

Rapor Kodlarında Sadece Tanımlı Kodlar Kullanılabilsin

Muh. Kodu Otomatik Kaydetme Seçimi

Otomatik Açılması

Tamam İptal

## Devirsiz çalışma ile devam eden firmalarda Cari - Banka Muhasebe Fark Listesinde açılış kapanış fişlerinin dahil edilmemesi desteği

**Cari Muhasebe Fark Listesi**

Ön Sorgulama Genel Kısıtlar Kısıt Ölçekleme Yazıcı Seçen < >

Başlangıç Gün/Ay/Yıl 01 / 01 / 2024

Bitiş Gün/Ay/Yıl 31 / 12 / 2024

Fark Vermeyenler Dökülsün

Bakiye Sıfır Dahil

Dövizli Fark Listesi

Muhasebe Koduna Göre Kümülyasyon Yapılmasın

**Kapanış Fişleri Hariç Tutulsun**

**Açılış Fişleri Hariç Tutulsun**

Proje Kodu Kırılımı

Proje Kodu Aralığı

Rapor

Oku

Sakla

Düzenle

Yenile

**Banka Muhasebe Fark Listesi**

Banka Hesap Ön Sorgulama Genel Kısıtlar Kısıt Sıralama < >

Tarih Aralığı 01.01.2024 31.12.2024

Fark Vermeyenler Dökülsün

Bakiye Sıfır Dahil

Dövizli Fark Listesi

**Kapanış Fişleri Hariç Tutulsun**

**Açılış Fişleri Hariç Tutulsun**

Rapor

Oku

Sakla

Düzenle

Yenile

### Police Tanımları

Police Bilgileri | Gider Hesapları | Ödeme Planı

Police No: 00000000000000000002 Yenileme No: 0  
Cari Kod: 1 Cari 1

Sigorta Firma Kodu:   
Police Tipi: Kasko Durumu: Yürürlükte  
Tanzim Tarihi/Yeri: 18.02.2024  
Başlangıç Tarihi: 10.01.2024 Bitiş Tarihi: 10.01.2025  
Döviz Tipi: 0 TL Döviz Kuru: 0,00  
Döviz Tutarı: 0,00 Tutar: 23.500,00  
Gelecek Aylar Gid.Hs.: 180-01-001 Gelecek Yıllar Gid.Hs.: 280-01-001  
Plasiyer: Proje Kodu:   
Referans Kodu:   
Açıklama 1:   
Açıklama 2:   
Açıklama 3:   
\*\*Gider hesaplarını ay bazında takip etmek için ay kodunun bulunduğu seviye '?' karakteri ile doldurulabilir. Örneğin : 180-001-??? gibi.

Belge Ekle Hatırlatıcı Kaydı Oluştur Tahakkuk Mahsubu Tahakkuk İptali **Police İptal** Police İptal Geri Al

* Şube Kodu	Police No	Yenileme No	Cari Kod	Cari İsim	Sigorta Firma Kodu	Sigorta Firma İsmi	Police Tipi	Durumu	Tanzim Tarihi	Tanzim Yeri	Başlangıç Tarihi
>	0 00000000000000000002	0 1	Cari 1	Cari 1			Kasko	İptal	18.02.2024		10.01.2024

Police No:00000000000000000002 Cari Kod:1 Sigorta Firma Kodu: Tutar:23.500,00

### Police İptal

İptal Tarihi: 10.01.2024  
İptal Dekont Seri: I Tahakkuk Dekont Seri: T  
Açıklama: Police İptal  
İade Banka Hesabı: BNK1

Tamam Vazgeç

Yaşlandırılmalı Özel Hesap Kapatma işleminde birden fazla döviz cinsini aynı anda seçildiğinde her döviz cinsi için kendi içerisinde yaşlandırma yapılabilmesi desteği

**Yaşlandırılmalı Özel Hesap Kapatma**

Ön Sorgulama Genel Kısıtlar Kısıt Sıralama Ölçekleme

Dövizli Kapama  
 Evet  
 Hayır

Sınır Tarihi 14.01.2024

Kapatma Tarih Seçimi  
 Vade Tarihi  Hareket Tarihi

Döviz (1,20)

Kayıtlar Sadece Aynı Dövizli Kayıtlarla Kapatılsın

Döviz Tipi  
 D.Alış  
 D.Satış  
 D.E.Alış  
 D.E.Satış

Parite Tarihi Borç Tarihi

Kapatılmış Kayıtlar Silinmesin

İçinde Bulunulan Şube Hareketleri Gösterilsin

Proje Kodu Aralığı

Tamam Oku Sakla Düzenle Yenile

## eTahsilat Entegrasyonu - Yaşlandırma işlemi ile cari bakiye veren kayıtlar için toplu olarak tahsilat linki oluşturulması desteği

### Yaşlandırılmalı e-Tahsilat Link Gönderimi

Ön sorgu Link Gönderimi

Link Gönderim Şekli E-Posta

Link Geçerlilik Süresi 1 Gün

Serbest Tutar İle Ödenebilsin

Müşteri Komisyonu Uygulanmasın

+ Tümünü Seç - Tümünü Kaldır Gönder

Seçim	Cari Kodu	Cari Adı	Tutar	E-Posta	Cep Telefc	Durum
<input checked="" type="checkbox"/>	A004	Acenta Firması	11.100,00			
<input checked="" type="checkbox"/>	C002	YILMAZ ELEKTRİK	1.041.798.329,			
<input checked="" type="checkbox"/>	C005	ABC SANAYİ VE Tİ	92.899,89			

## Özel Hesap Kapatma ekranındaki FIFO Eşleştirmesinin fatura belge tarihine göre yapılabilmesi desteği

**Cari Özel Hesap Kapatma**

Cari Bilgisi

Cari Kod: A002 Temsilci Firma

2.Cari Kodu

Tarih Aralığı:  Vade Tarihi  Kayıt Tarihi

Tarih Aralığı: ..-..-..

Bakiye Durumu:  Açık  Kapatılmış  Hepsi

Döviz Tipi: ...

Proje Kodu: ...

Plasiyer Kodu: ...

Rapor Kodu 2: ..

Parite Tarihi: Borç Tarihi

Çoklu Kapatma Yapılsın

FIFO Eşleştirme İçin Kullanılacak Tarih:  Vade Tarihi  Belge Tarihi

#	Ve / Veya	/ Değil	Saha Adı	Operatör	Değer 1	Değer 2
---	-----------	---------	----------	----------	---------	---------

İleri

Cari Kod: A002 Temsilci Firma Borç Toplamı: 4.970.281,77 Alacak Toplamı: 12.091.801,19 Bakiye: -7.121.519,42

# Cari

"DEVIR/YASLANDIRMALICARI\_KURFARKI\_DEVREDILSIN" özel parametresi tanımlı iken "Tarih Aralıklı Yaşlandırma Listesi" alındığında bu parametre dikkate alınarak rapor alınabilmesi desteği

Özel Parametre Tanımlamaları

Aktif Parametreler Parametre Listesi

Grup Kodu DEVIR

Anahtar YASLANDIRMALICARI\_K İşletmelerde Ortak ✓

Değer 1 Şubelerde Ortak ✓

Grup Kodu	Anahtar	Değer	İşletme Kodu
>>DEVIR	YASLANDIRMALICARI_KURFARKI_DEVREDILSIN	1	-1
BANKA	BNKHAREKRGRIDSONKAYITGOSTER	1	1
BANKA	FAIZ_ISLEMEKAPATMA_FAIZGELIRIMUHKODU	1	1
BELGE	THREADSIZ	1	1
CARI	ETAHSILATLOG	1	1
CARI	TURMOB_SIFREGOSTERILMESIN	1	1
CARI	YEVDET_KISIT_ENTREFKEY	1	1
DEKONT	EFATALISUYARI	1	1
DEKONT	ITHMASRAFSIZ_DAT_ATMA	1	1
DEKONT	TEVKIFAT	1	1
DINDEPO	HUCREDE_UYARI_VERME	1	1
DISTICARET	HTMLGORUNUM	1	1
DISTICARET	IHR_ISTISNAKODU	1	1
DISTICARET	ITHMASRAFSIZ_DAT_ATMA	1	1
DISTICARET	SAYFAYENILENMESIN	1	1
DIZAYN	EDITPAGEDISABLE	1	1
DIZAYN	WINGSGORSELSFORMATSOR	1	1
EBELGE	TEKRARLIBASIMSORULSUN	0	1
EFATURA	3065IHRKAYITLIACIKLAMAYAZILSIN	1	1
EFATURA	COKLU_ISTISNA	1	1
EFATURA	HALFATURASI_RUSUM_EKMALİYETKULLANILSIN	3	1
EFATURA	KALEMOTVBAS	1	1

Tarih Aralı Yaşlandırma Listesi

Ön Sorgulama Genel Kısıtlar Genel Kısıtlar-1 Kısıt Sıralama Ölçekleme

Rapor

Yıl Günü 365

İrsaliler Hariç Tutulsun

Kur farkı kayıtları dahil edilsin

Oku

Sakla

Düzenle

Yenile

## Nakit Akış Raporu için "İleri Kısıt" verilebilmesi desteği

**Nakit Akış Raporu**

Parametreler

Rapor No: 000000000000001 Açıklama: NAKIT AKIS - 1 Dönem Tipi: Ay

Başlangıç Tarihi: 30.10.2024 Dönem Uzunluğu: 12 Ay Döviz Çevrim Tipi: Belge Tarihi

Rapora Dahil Edilecek Gelir/Gider Tipleri

Kasa	✓	Borç Senedi	✓	Cari Alacak	✓
Müşteri Çeki	✓	Müşteri Siparişi	✓	Banka Borçları	✓
Borç Çeki	✓	Satıcı Siparişi	✓	Banka Alacak	✓
Müşteri Senedi	✓	Cari Borç	✓	Tahmini Gelir/Gider Kayıtları	✓

Şubeler Dahil Edilsin: ✓

İleri Kısıt

İleri Kısıt Tanımlama

* Rapor No	Açıklama	Dönem Tipi	Başlangıç Tarihi	Dönem Uzunluğu	Döviz Çevrim Tipi	Şubeler Dahil
> 000000000000001	NAKIT AKIS - 1	Ay	30.10.2024	12	Belge Tarihi	Evet

**İleri Kısıt Tanımlama**

Kısıt

#	Ve / Veya	/ Değil	Saha Adı	Operatör	Değer 1	Değer 2
			CARI_KOD	eşittir	C001	

CARI\_KOD eşittir 'C001'

Tamam İptal

## Police Tanımları ekranında gider hesaplarının ay bazında takibinin grup hesaplarında yapılabilmesi desteği

**Police Tanımları**

Police Bilgileri | Gider Hesapları | Ödeme Planı

Police No: 00000000000000000001 Yenileme No: 1  
Cari Kod: C003 TL CARI SATICI

Sigorta Firma Kodu: xx

Police Tipi: Durumu: Yürürlüğe Girecek

Tanzim Tarihi/Yeri: 31.10.2024

Başlangıç Tarihi: 31.10.2024 Bitiş Tarihi: 31.10.2025

Döviz Tipi: 0 TL Döviz Kuru: 0.00  
Döviz Tutarı: 0.00 Tutar: 0.00

Gelecek Aylar Gid.Hs.: 770-??-001 Gelecek Yıllar Gid.Hs.: 770-01-001

Plasiyer: Proje Kodu:

Referans Kodu:

Açıklama 1:  
Açıklama 2:  
Açıklama 3:

\*\*Gider hesaplarını ay bazında takip etmek için ay kodunun bulunduğu seviye '?' karakteri ile doldurulabilir.  
Örneğin : 180-001-??? gibi.

Belge Ekle Hatırlatıcı Kaydı Oluştur Tahakkuk Mahsubu Tahakkuk İptali Police İptal Police İptal Geri Al

* Şube Kodu	Police No	Yenileme No	Cari Kod	Cari İsim	Sigorta Firma K
Gösterilecek kayıt yok					

Police No:00000000000000000001 Cari Kod:C003 Sigorta Firma Kodu:xx Tutar:0.00

# Kasa

## Firma Kredi Kartı Geliştirmeleri - Hızlı Ödeme Kayıtları çoklu belge kayıt desteği

Çoklu Hızlı Ödeme Kayıtları { Kasa Kodu: 1 - Kasa Tarihi: 25.02.2024 }

Sıra No: 4  
Belge No: A02  
Cari Kodu:   
Hesap Bak.: 100,00  
İşlem Tarihi: 25.02.2024

{ Nakit olarak yapılacak ödeme işlemlerinde ödeme şekli sahasını boş geçmelisiniz }

Ödeme Şekli:   
Taksit Sayısı:   
Döviz Tipi: 0 Döviz Tutarı: Kur: Tutar: Puan Kullan:   
Kart Numarası: Cari Rapor Kodu: Cari Rapor Kodu 2:   
Proje Kodu: Plasiyer Kodu: Referans Kodu:

Tümünü Seç Tümünü Kaldır Seçilenleri Sil Basım Yapılsın Mevcut Kayıtlar Güncellensin Kaydet

Seçim	Sıra	Belge No	Cari Kodu	Cari İsim	İşlem Tari	Ödeme Şe	Taksit Say	Döviz Tipi	Döviz Tuta	Kur	Tutar	Kart Num	Cari Rapor	Cari Rapor	Proje Kod	Plasiyer K	Referans	Durum
<input checked="" type="checkbox"/>	1	A01	C001	CARİ	25.02.202	2	5	0	0	0	10000	40294001						Başarılı
<input checked="" type="checkbox"/>	2	A02	C002	CARİ2	25.02.202	NAKİT	0	0	0	0	1000							Başarılı
<input checked="" type="checkbox"/>	3	A02	C001	CARİ	25.02.202	NAKİT	0	0	0	0	5000							Başarılı

# Banka

## Banka Havale/Eft kayıtlarına "Durum" bilgisinin eklenmesi desteği

- Ön Sorgulama:** Includes tabs for 'Havale/EFT Bilgileri' and 'İşlem Masrafı/BSMV Bilgileri'.
- Referans No:** 0000000000000004
- İşlem Tarihi:** 20.05.2024
- Efektif Tarih:** 20.05.2024
- Dekont No:** 1
- Cari R.K.:** (Empty)
- Durum:** İşlem Tamamlandı
- Gönderilen Cari Kodu:** C004
- Hesap Bakiyesi:** 0,00
- TCMB Ana Kod:** 0001
- TCMB Şube Kod:** 00013
- Banka Hes.No:** 123123
- IBAN:** (Empty)
- Değişsin:** Döviz Tutarı: 0,00, Tutar: 1.231,00
- Cari Açıklama:** EFT YAPI KREDI VADESİZ MEVDUAT H
- Muh.Ref.Kod:** (Empty)
- Proje Kodu:** (Empty)
- Plas.Kodu:** (Empty)
- Referans No:** 0000000000000004
- İşlem Tarihi:** 20.05.2024
- Dekont No:** 1
- BA:** A

The 'Durum' dropdown menu is open, showing the following options:

- Kayı İptal Et
- Havale/EFT Basımı
- Toplu Havale/EFT Basım Sorgulama
- Havale/EFT Talimat Basımı
- Toplu Havale/EFT Talimat Basımı
- Cari Hareket İzleme
- Karşılıksız Çek/Senet Ödemesi
- Online Hesap Özeti ile Ekstre Aktar
- Durum** (highlighted)

The 'Durum' sub-menu is open, showing the following options:

- İşlem Tamamlandı
- Bankaya İletilecek
- Bankaya İletildi** (highlighted)
- Bankadan Hata Alındı

The bottom status bar shows: TL Bakiye 51.769,00 Döviz Bakiye 0,00 0-Açık

# Fatura

## Toplu E-Belge işlemlerinde Thread desteği

E-Arşiv Fatura Listesi

Faturalar Taslaklar(E-Arşiv)

* Fatura Numarası	Tarih	Cari Kodu	Cari İsim	Brüt Tutar	Net Tutar	KDV	ÖTV	Genel Toplam	Döviz Tipi	Kayıt Yapan Kullanıcı	Dö
EAR000000000112	04.12.2023	C002		..500	1.650	132	150	1.782	0	NETSIS	0
EAR000000000115	04.12.2023	C002		..500	1.650	132	150	1.782	0	NETSIS	0
EAR000000000116	04.12.2023	C002		..500	1.650	132	150	1.782	0	NETSIS	0
EAR000000000117	04.12.2023	C002		..500	1.650	132	150	1.782	0	NETSIS	0
EAR000000000118	04.12.2023	C002		..500	1.650	132	150	1.782	0	NETSIS	0
EAR000000000125	04.12.2023	C002		..500	1.650	132	150	1.782	0	NETSIS	0
EAR000000000127	04.12.2023	C002		..500	1.650	132	150	1.782	0	NETSIS	0
EAR000000000128	04.12.2023	C002		..500	1.650	132	150	1.782	0	NETSIS	0
EAR000000000129	04.12.2023	C002		..500	1.650	132	150	1.782	0	NETSIS	0
EAR000000000130	04.12.2023	C002		..500	1.650	132	150	1.782	0	NETSIS	0
EAR000000000133	04.12.2023	C002		..100	1.200	96	100	1.296	0	NETSIS	0
EAR000000000134	04.12.2023	C002		..100	1.200	96	100	1.296	0	NETSIS	0
EAR000000000135	04.12.2023	C002		..100	1.200	96	100	1.296	0	NETSIS	0
EAR0000000001500	04.12.2023	C002		..500	1.650	132	150	1.782	0	NETSIS	0
EAR0000000001501	04.12.2023	C002		..500	1.650	132	150	1.782	0	NETSIS	0
EAR0000000001502	04.12.2023	C002		..500	1.650	132	150	1.782	0	NETSIS	0
EAR0000000001503	04.12.2023	C002		..500	1.650	132	150	1.782	0	NETSIS	0
EAR0000000001504	04.12.2023	C002		..500	1.650	132	150	1.782	0	NETSIS	0

CTRL basılı halde tek tek, SHIFT basılı halde aralık seçilebilmektedir. Seçili Fatura Sayısı : 5

İşlem Özeti  
İşlem başladı.('12/04/2023 01:27')  
EAR0000000001500 numaralı taslak oluşturuldu.  
EAR0000000001501 numaralı taslak oluşturuldu.

Güncelle Tümüü Seç Segimien Kaldır Taslak Oluştur

2/5

Özel Parametre Tanımlamaları

Aktif Parametreler Parametre Listesi

Grup Kodu	THREAD	İşletmelerde Ortak	<input type="checkbox"/>
Anahtar	EBELGEOLUSTUR	Şubelerde Ortak	<input checked="" type="checkbox"/>
Değer	1		

Grup Kodu	Anahtar	Değer	İşletme Kodu	Şube Kodu
KASA	PLASİYERBOSGECILMESIN	1	1	-1
MAKBKM	STOKCIKIS_FIYATSIFIRSA_1	1	1	-1
MRP	MUSSATICI_SIFIRORAN_KO1	1	1	-1
PAZARYERI	PAYERTEST	0	1	-1
RAPOR	WEBNAVIGATORURL	http://localhost:5100	1	-1
SEVKYUKLEME	ACIKLAMATASI	1	1	-1
SEVKYUKLEME	YUKLEMENO	1	1	-1
>:THREAD	EBELGEOLUSTUR	1	1	-1
URETIM	ISAKIS_GUNCELLENERECE1	1	1	-1
URETIM	KULLANICIBAZINDAANLIKPI1	1	1	-1
URETIM	TUSK_CIKISMIKTAR_GUNCI1	1	1	-1
WINGS	DOMAIN_NAME	LOGOMERKEZ	1	-1
WINGS	SHOWTASKBAR	1	1	-1
FATURA	SIGARAIADKDVKODU	1	1	-1
FATURA	SIGARAKDVKODU	1	1	-1
SABITKART	YABANCIDILGIRISI	0	1	-1

# Fatura

## Gelen E-faturalar için "Harici Yolla Fatura İptali" işleminin desteklenmesi

**Fatura Bazında Gelen E-Fatura**

Tarih Kısıt Türü: Kayıt Tarihine Göre Senaryo: Hepsi Onay Durumu: Hepsi  
Fatura Baş. Tarihi: 02.12.2023 Fatura Bitiş Tarihi: 04.12.2023 Basım Durumu: Hepsi GIB Belge No:   
Belge No Aralığı:  Vergi No Aralığı:   
Cari Kod Aralığı:  Şubeler Dahil Edilsin:

Sorgula Ekleştir Excel

**Fatura Listesi**

GIB Belge Numarası	Netsis Fatura Numarası	Tarih	Kayıt Tarihi	Cari Kodu	Unvan	Vergi No / T.C. Kimlik No	Senaryo	Onay Durumu	Basım Durumu	Atanmış K
ABC2023000000999	ABC1000000000000	02.12.2023	02.12.2023 13:54:47	GENEL			Temel Fatura	Kabul		FINANS

**Kalem Listesi**

Stok Kodu	Stok Adı	İmi	KDV Oranı	İskonto Tutar	Tutar	İrsaliye No	İrsaliye Ta
S001	STOK1		8,00	0,00	0,93		01.01.1900

**Vergiler**

Vergi Türü	Vergi Kodu	Vergi Matrahı	Vergi Tutarı	Vergi Oranı	Açıklama
KDV	0015	0,93	0,07	8	

**İşlem Özeti**

**İptal Tarihi**

İptal Tarihi: 03.12.2023

Tamam İptal

Harici yolla iptal sonucu ABC100000000999 belgesi silinsin mi?

Evet Hayır İptal

# Fatura

Gelen e-Faturadan Alış Faturası oluşturma sırasında çıkan "e-Belge Cari Eşleştirme" ekranının grid olarak gösterilmesi

GİB Belge Numarası	Netsis Fatura Numarası	Tarih	Kayıt Tarihi	Cari Kodu	Unvan	Vergi No / T.C. Kimlik No	Senaryo
ANT2024000000001	Netsis'te Fatura Oluşturulmamış	07.01.2024	07.02.2024 11:58:14				Temel Fatur

Stok Kodu	Stok Adı	Döviz Tipi	Döviz Fiyatı	Fiyat	Miktar	Ölçü Birimi	KDV
001	NAKLIYE BEDELİ	TL	75,00	75,000	658,850	26	
001	NAKLIYE BEDELİ	TL	82,00	82,000	570,550	26	

Vergi Türü	Vergi Kodu	Vergi Matrahı	Vergi Tutarı	Vergi Oranı	Açıklama
KDV	0015	96198,85	19.239,77	20	
YÜK TAŞIMA...	624	19239,77	3.847,95	20	

# Fatura

## “SARJ” ve “SARJANLIK” e-Belge tiplerinin desteklenmesi

**Dizayn Kayıtları [SARJ]**

Isim Genel Bilgiler Kalem Bilgileri Kümüle Sabit Bilgileri

Yer: 1 Üst Tip: B Başlık Saha: Hepsi Alan No: Kayıt No: 0 Basım Modu: N Normal E-Devlet XML Tag: InvoicePeriod-StartDate

Başlık: 15.01.2024 Satır: 5 Sütun: 5

Resim Yükseklik: 0 Resim Genişlik: 0 Toplam Al: Koordinat Kuru Top. Kal. Son: Son Sayfada Toplam Al

Select ...(sql cümlesini buraya yazabilirsiniz)

S	T	ALAN NO	B	Açıklama	SAT	SÜT	BAS	OND
>>	1	B	E	15.01.2024	5	5	1	0
	1	B	E	11:12	6	5	1	0
	1	B	E	15.01.2024	7	5	1	0
	1	B	E	11:30	8	5	1	0

Word Aktar

**E-Belge Görüntüleme**

ABC Ltd Şti  
Adres: Konak/ IZMIR  
Web Sitesi: http://www.logo.com.tr  
Vergi Dairesi: KONAK  
VKN: 5555551292

**e-FATURA**

SAYIN  
TL Cari-2  
ADRES

KONAK/ IZMIR  
Vergi Dairesi: GEBZE  
VKN: 6090122074  
PLAKA: 35ABC123  
ARACKIMLIKNO: 123345

ETTIN: 2f8e6f0d-7fae-4444-af78-5503eaebe4fe

Sıra No	Mal Hizmet	Miktar	Birim Fiyat	İskonto/ Artırım Oranı	İskonto/ Artırım Tutarı	İskonto/ Artırım Nedeni	KDV Oranı	KDV Tutarı	Diğer Vergiler	Mal Hizmet Tutarı
1	Stok1 TL	100 kWh	2,12 TL	%0,00	0,00 TL		%20,00	42,40 TL		212,00 TL

Özelleştirme No: TR1.2  
Senaryo: ENERJİ  
Fatura Tipi: SARJ  
Fatura No: FYS2024000000002  
Fatura Tarihi: 15-01-2024

Mal Hizmet Toplam Tutar	212,00 TL
Toplam İskonto	0,00 TL
Hesaplanan KDV(%20)	42,40 TL
Vergiler Dahil Toplam Tutar	254,40 TL
Ödenecek Tutar	254,40 TL

PDF Olarak Kaydet Zarf Aktar Fatura Aktar Basım

# Fatura

## Müşteri ve Satıcı Siparişi ekranlarında "Kullanıcı Tanımlı Saha" desteği

**Saha Tanımlamaları**

Alan Adı	Alan Tipi	Başlık
>>KT_DENEME	Karakter	D
KT_DENEMEALTI	Tamsayı	deneme
KT_DENEMEBES	Tamsayı	D
KT_DP_ACIKLAMA	Karakter Dizisi	AÇIKLAMA
KT_DP_GRUP	Karakter Dizisi	GRUP
KT_DP_NOT	Karakter Dizisi	NOT
KT_DP_SECIM	Karakter Dizisi	SEÇİM
KT_DP_TAMSAYI	Tamsayı	KOD
KT_DP_TARİH	Tarih	TARİH
KT_DP_TEST	Karakter	TEST
KT_EKBILG		
KT_EKBILG		
KT_KALITE		
KT_MENSEI		

**Müşteri Siparişleri**

Ust Bilgiler: Sabit Bilgiler, Koşul Bilgileri

Numara: MM0000000000295  
Cari Kodu: M001  
Tarih: 03.12.2023  
Tes. Tarihi: 03.12.2023  
İst.Tes.Tar: 03.12.2023  
Döv.Baz.T: 03.12.2023  
Tipi: Yurt İçi  
İhr/İth Tipi:   
Exp.Ref.No:   
Özel Kod-1: 1  
Özel Kod-2:   
Açıklama:   
KDV Dahil:   
Bağlantı No: 0

Cari Bilgileri: İsim: LOGO01 AŞ  
Adres: IZMİR 6090122074  
İlçe: ALSANCAK İl: IZMİR  
Vergi Dairesi: IZMİR Vergi No: 1111111111 TCKN

Açıklama 1: e-Fatura mükellefidir.

Ek Sahalar: Açıklama 1, Açıklama 2, Açıklama 3, Açıklama 4, Açıklama 5, Açıklama 6, Açıklama 7, Açıklama 8, Açıklama 9, Açıklama 10, Açıklama 11, Açıklama 12, Açıklama 13, Açıklama 14, Açıklama 15, Açıklama 16

+ \* Kullanıcı Tanımlı Sahalar  
ACIKLAMA YURTIÇI SİPARİŞ  ÖNCELİKLİ Mİ?

**Müşteri Siparişleri**

Ust Bilgiler, Koşul Bilgileri, Kalem Bilgileri

No: MM0000000000295 Tarih: 03.12.2023 Cari: M001 LOGO01 AŞ

Kalem Girişi Kod	İsim	Yapılandırma Kod	Yapılandırma Açıklama	Koşul Kodu	S/B Şube Kodu	Tes.Cari Kodu	Kesin./Plan. Yük. Tar.	Sip.Tes.Tar.	Satır Açıklama	D.Kd.	Ç.Değ.
1	stok1			d3	0	M001	00.00.0000	03.12.2023	1	1	AD

Ek Alan-1: Miktar: 100,0000 Miktar-2: 0,0000 Fiyat Tipi: St.F.1 Dv.Tip: 1 Döviz Fiyat: 25,0000 Döv.Kur: 0 Fiyat: 0,0000 KDV Muhasebe Kodu: 20,00 Hesap İsmi: Gekap Tutar: 0 Gekap Ambalaj Tutarı: 0 Tevkifat Hesaplınsın Şube Depo Kodu: Müşteriyeye Sevk: İst.Tes.Ta: 03.12.2023

Tutar: 0,00

+ \* Kullanıcı Tanımlı Sahalar  
Hammadde Bilgileri  
Omür Takibi Var Mı?   
Son Kullanım Tarihi: 31.12.2024

Toplam Miktar: 0 Sipariş Numarası: Bakiye: 10.333,0000

Koşul Açıklama D3  
Kalemlerin Listesi

#	İst.Tes.Tar.	Döviz Tut.	Tutar
---	--------------	------------	-------

# Fatura

## Sipariş raporlarında "Kullanıcı Tanımlı Saha" desteği

**Saha Tablo Eşleştirme**

Finans -> Saha Tanımlamaları

Saha Tanımlamaları | Öndeğer Tanımlama

Alan Adı:  Öndeğer:

Alan Tipi: Karakter Uzunluk:

Başlık: TANIMLI SAHA-1 Öndeğerler Dinamik

Bileşen Tipi: Yazı Alanı Sütun Sayısı:

Alan Adı	Alan Tipi	Başlık	Bileşen Tipi
>> KT_1	Karakter	TANIMLI SAHA-1	Yazı Alanı
KT_asd	Karakter Dizesi	TANIMLI SAHA - 2	Yazı Alanı
KT_cok	Tamsayı	TANIMLI SAHA-3	Çoklu Seçim

**Sipariş İcmali**

Ön Sorgulama | Genel Kısıtlar | Kısıt | Sıralama | Ölçekleme | Yazıcı Seçer

Sahalar: Genel İsk.Toplamı 3, KDV, Ek Maliyet 1, Ek Maliyet 2, Döviz Tipi, Döviz Tutarı, İşletme Kodu, Ek Maliyet 3

Kısıt Verilecek Sahalar

TANIMLI SAHA-1(Cari Hesap Kayıtları)  
TANIMLI SAHA - 2(Cari Hesap Kayıtları)  
TANIMLI SAHA-3(Cari Hesap Kayıtları)  
Etiket

Eşit  İse  Değil İse

Ve  Veya

Rapor Oku Sakla Düzenle Yenile

# Fatura

## Firma Kredi Kartı uygulamasında iade işlemlerinin desteklenmesi

**Satış Fatura Parametreleri**

Fatura KDV Genel 1 Fatura Sipariş Genel 2 Fatura Ek 1 Genel 3 **Genel 4** Dep.Arası Trans./Ambar G.Ç. Genel 5 İhracat Genel 6 Koşul Genel 6 İskonto Ek Maliyet Özel Kod ve Açıklama

Sipariş/İrsaliye/Faturada Miktar 1 Gelsin  
 Döviz Takibi Yapılsın  
Döviz Takibi Hangi Değerden Yapılsın Döviz Satış  
 Kayıtlarda Her Satırda Vade Günü Sorulsun  
 Kayıtlarda Her Satırda Vade Tarihi Sorulsun  
C/H Vadelere Bölünerek Geçmesin  
 Satışta Fiyat Değişimi Yapılabilsin  
 Tutardan Miktara Geçiş Yapılsın  
 Tutardan Birim Fiyata Geçiş Yapılsın  
 Cari Hesapta Tanımlanan İskonto Mal Bazında Yapılsın  
 İrsaliyeler Fatura ile Bağlansın  
 Fatura Düzeltme İşleminde Cariden Silme  
 İrsaliye Vade Tarihi Faturada Değişsin  
 Alıştan İadeler Detaylı Takip Edilsin

**Detaylı İade Fatura Bilgileri**

Sıra	Stok Kodu	Stok Adı	Depo Kodu	Miktar	Birim Net Fiyat	Birim Brüt Fiyat	Kalem Tutarı	Kaynak Fatura	Ödeme Girişi	İade Fatura Tarihi
> 1	1	stok1	1	100.0	100,00	100,00	12.000,00	0000000001	...	25.12.2023

Tamam  İptal

**İade Türü Seçimi**

İade Tutarı 10.000 Puan İadesi

İade Türü Nakit

Sil Yeni İade

* İade Tutarı	İade Türü	Puan İadesi
> 2000	Nakit	H

Toplam İade Tutarı 2.000,00  Tamam  İptal

Kalem Tutarı 12.000,00

# Fatura

Gümüş KDV Uygulaması - Fatura kalemlerinin girişinde özel fiyat bilgisinin Fiyat Listesi veya Stok Kartı Kayıtlarında tanımlı olan fiyatlar üzerinden getirilmesi desteği

Özel Parametre Tanımlamaları

Aktif Parametreler Parametre Listesi

Grup Kodu FATURA

Anahtar GUMUSTEVKIFATOZELFI İşletmelerde Ortak

Değer FIYAT2 Şubelerde Ortak

Grup Kodu	Anahtar	Değer	İşletme K
EFATURA	3065IHRKAYITLIACIKLAMAYAZILSIN	1	
EFATURA	COKLU_ISTISNA	1	
EFATURA	HALFATURASI_RUSUM_EKMALİYETKULLANILS	3	
EFATURA	KALEMOTVBAS	1	
EFATURA	USEWINGSPRINTER	1	
EPOSTA	EPOSTAPORT	587	
EPOSTA	EPOSTASSL	1	
FATURA	AKILLIGRID	1	
FATURA	ASORTISAHA	1	
FATURA	BARKODMIKTARBAS	1	
FATURA	GUMUSTEVKIFATDOVIZLIOZELFIYAT	1	
> FATURA	GUMUSTEVKIFATOZELFIYAT	FIYAT2	
FATURA	GUMUSTEVKIFATUYGULAMASI	1	
FATURA	IRS_IHR_CARI_ISLE	1	
FATURA	ORTVADEUSTYANSIT	1	
FATURA	SATIRBAZITEVKIFAT	KOD_5	

Satış Faturası

Üst Bilgiler Kalem Bilgileri

No ABC00004444489 Tarih 14.04.2024 Cari C001 ABC TURIZM

Kalem Girişi

Kod	İsim	D.Kd.	Ek Alan-1	Miktar	Dv.Tip	Döviz Fiyat	Döv.Kur
GUMUS	GUMUS	1		1,000	0	0,000000	0
	Fiyat Döv. Özel Fiyat		Özel Fiyat				
	45,00 0		75,00				
	Tutar						
	45,00						

Toplam Miktar Sipariş Numarası İrsaliye Numarası Bakiye

0 0 0

Proje Açıklama GENEL

Kalemlerin Listesi

Kalem görünümünü değiştir

#	Vade Gün	Tevkifat Hesaplınsın	Filili Tarih	Döviz Tut.	Tutar	kolon1	kolon2
---	----------	----------------------	--------------	------------	-------	--------	--------

# 0/0 KDV K1 K2 Açıklama Toplam Tutar 0

# Fatura

## Gümüş KDV Uygulaması - "Özel Fiyat" sahasının dövizli girilebilmesi desteği

Özel Parametre Tanımlamaları

Aktif Parametreler Parametre Listesi

Grup Kodu FATURA

Anahtar GUMUSTEVKIFATDOVIZL İşletmelerde Ortak

Değer 1 Şubelerde Ortak

Grup Kodu	Anahtar	Değer
EFATURA	3065IHRKAYITLIACIKLAMAYAZILSIN	1
EFATURA	COKLU_ISTISNA	1
EFATURA	HALFATURASI_RUSUM_EKMALİYETKULLANILS	3
EFATURA	KALEMOTVBAS	1
EFATURA	USEWINGSPRINTER	1
EPOSTA	EPOSTAPORT	587
EPOSTA	EPOSTASSL	1
FATURA	AKILLIGRID	1
FATURA	ASORTISAHA	1
FATURA	BARKODMIKTARBAS	1
FATURA	GUMUSTEVKIFATDOVIZLIOZELFIYAT	1
FATURA	GUMUSTEVKIFATOZELFIYAT	FIYAT2
FATURA	GUMUSTEVKIFATUYGULAMASI	1
FATURA	IRS_IHR_CARI_ISLE	1
FATURA	ORTVADEUSTYANSIT	1
FATURA	SATIRBAZITEVKIFAT	KOD_5

Satış Faturası

Üst Bilgiler Kalem Bilgileri Toplamlar

No ABC00004444488 Tarih 14.04.2024 Cari C001 ABC TURIZM

Kalem Girişi

Kod	İsim	D.Kd.	Ek Alan-1	Miktar	Dv.Tip	Döviz Fiyat	Döv.Kur
GUMUS	GUMUS	1		1,000	1	75	30,0704

Fiyat 2.255,28 Döv. Özel Fiyat 1.000 Özel Fiyat 30.070,40 KDV Proje Kodu 8,00 1 Plasiyer Kodu 1 Vade Gün 0 Tevkifat Hesaplınsın Fiili Tarih 14.04.2024

Tutar 2.255,28

Toplam Miktar 1 Sipariş Numarası İrsaliye Numarası Bakiye -1,000

Proje Açıklama GENEL

Kalemlerin Listesi

Kalem görünümünü değiştir

#	D.Kd.	Fiyat	KDV	Ek Alan-1	Proje Kodu	Plasiyer Kodu	Vade Gün	Tevkifat Hesaplınsın	Fiili Tarih	Döviz Tut.	Tutar	kolon1
1	1	2.255,28	8		1	1	0	Evet	14.04.2024	75,00	2.255,28	

# 1/1 KDV K1 K2 Açıklama Toplam Tutar 75/2.255,28

# Fatura

## Fatura ekranlarında "Saha/tablo Eşleştirmesi" özelliğinin desteklenmesi

- Saha Tanımlamaları (Field Definitions):** This window shows a list of fields and their mappings. The 'Saha Tanımlamaları' window is open, showing a list of fields and their mappings. The 'Saha Tanımlamaları' window is open, showing a list of fields and their mappings. The 'Saha Tanımlamaları' window is open, showing a list of fields and their mappings.
- Satış Faturası (Sales Invoice):** This window shows a sales invoice with a table of items. The 'Satış Faturası' window is open, showing a sales invoice with a table of items. The 'Satış Faturası' window is open, showing a sales invoice with a table of items.
- Saha Tablo Eşleştirmesi (Field/Table Mapping):** This window shows a table of user-defined fields and their mappings. The 'Saha Tablo Eşleştirmesi' window is open, showing a table of user-defined fields and their mappings. The 'Saha Tablo Eşleştirmesi' window is open, showing a table of user-defined fields and their mappings.

A red box highlights the 'Saha Tablo Eşleştirmesi' window, and another red box highlights the 'KOD-10' field in the 'Saha Tablo Eşleştirmesi' window.

# Fatura

## e-İhracat Belgelerinin "Satış" tipli oluşturulabilmesi desteği

**Toplu E-Fatura Oluşturma**

İşlem Tipi Seçimi Ön Sorgulama Cari Kısıtlar

E-Fatura Oluşturma İşlem Tipi Temelset

Belge Tipi **İhracat Faturaları**

Dış Ticaret Modülünden Oluşsun (Proforma)

İtamam Oku Sakla Düzenle Yenile

**Toplu E-Fatura Oluşturma**

İşlem Tipi Seçimi Ön Sorgulama Cari Kısıtlar

Belge No Aralığı

Cari Kod Aralığı

Tarih Aralığı 05.07.2024 11.07.2024

Kod-1

Kod-2

Cari Grup Kodu

Şubeler Dahil Edilsin

Proje Kodu Aralığı

Satırda İskonto Dikkate Alınmasın

Belgedeki Eklentiler Dahil Edilsin

Sipariş Bilgileri Basılsın

Ek Maliyetler Kalemlere Dağıtılsın

Bedelsiz İhracat Faturası Oluşturulsun

Belgedeki Kalemler Kümüle Edilsin

Gönderici Bilgileri Teslim Cariden Alınsın

Cari Karttaki Dizayn Kullanılsın

**Gümrük Beyannamesi Düzenlenmesin**

İtamam Oku Sakla Düzenle Yenile

# Fatura

## Satır bazında "Dövizli İskonto" desteği

**Satış Fatura Parametreleri**

Fatura KDV Fatura Sipariş Fatura Ek 1 Dep.Arası Trans./Ambar G.Ç. İhracat Koşul  
Genel 1 Genel 2 Genel 3 Genel 4 Genel 5 Genel 6 İskonto Ek Maliyet Özel Kod ve Açıklama

Mal Fazlası İskontosu Uygulansın  
 Mal Fazlası İskontosundan KDV Alınsın  
 KDV Brüt Fiyat Üzerinden Alınsın (Değilse Net Fiyat Üzerinden)  
 Mal Bazı İskontosu Uygulansın

Kademeli Kaç İskonto Sorulsun 2

Yüzde/Tutar Sorulsun

Ölçü Birimi-2'ye Göre Tutar İskontosu Yapılsın

Genel İskonto [1] FAT.ALT.ISK1  
 Genel İskonto [2] FAT.ALT.ISK2  
 Genel İskonto [3] FAT.ALT.ISK3

Genel İskonto [3] = Birim Ağırlık \* Ağırlıklı İskonto Hesaplınsın  
 Her Satırda Değer Sorulsun  
 Genel İskonto [3] Hesaplamada İlk Düşülsün  
 İskontolar Brüt Fiyattan Hesaplınsın

Yüzde/Tutar Sorulsun

Tamamla

**Satış Faturası**

Üst Bilgiler Kalem Bilgileri Toplamlar

No ABC00004444490 Tarih 11.07.2024 Cari C001 ABC TURIZM

Kalem Girişi

Kod	İsim	D.Kd.	Ek Alan-1	Miktar	Dv.Tip	Döviz Fiyat	Döv.Kur	Fiyat Döv.	Özel Fiyat
HM001	HAMMADDE1 - TEST	1		10,000	2	80	35,0000	2.800,00	0

Özel Fiyat 0,00

Y/T İsk.Döv.Tip İsk.1 İsk.1 Tip İsk.2 İsk.2 Tip KDV Proje Kodu Plasiyer Kodu Vade Gün Tevkifat Hesaplınsın Fiiili Tarih Tutar

0,00 2 10,00 2 15,00 2 0,00 1 1 0 11.07.2024 28.000,00

+ \* Kullanıcı Tanımlı Sahalar

TOPLAM AGIRLIK 0

Toplam Miktar Sipariş Numarası İrsaliye Numarası Bakiye

6,667 -590,500

Depo İsmi 1

Kalemlerin Listesi

Kalem görünümünü değiştir

#	Kod	İsim	Miktar	Dv.Tip	Döviz Fiyat	D.Kd.	Fiyat	İsk.1	İsk.2	KDV	Ek Alan-1	Proje Kodu	Plasiyer Kodu	Vade Gün	Tevkifat Hesaplınsın	Fiiili Tarih	Döviz
1	HM001	HAMMADDE1 - TEST	10,000	2	80,000000	1	2.800,00	350,00	15,00	0		1	1	0	Evet	11.07.2024	800,00

# 1/1 KDV K1 K2 Açıklama Toplam Tutar 800/28.000

# Fatura

## 01.07.2024 tarihli e-Arşiv paket değişiklik desteği

**Toplu E-Arşiv Oluşturma**

İşlem Tipi Seçimi Ön Sorgulama Cari Kısıtlar

E-Arşiv Oluşturma İşlem Tipi **Temelset**

Oluşacak Belgenin Gönderim Şekli E-Posta Olsun

**Oluşacak Belge İnternet Satış Tipli Olsun**

Sadece internet satış tipli e-arşiv serileri için çalışacaktır.

**Dizayn Kayıtları [E-ARSIV]**

İsim Genel Bilgiler Kalem Bilgileri Kümüle Sabit Bilgileri

Yer: 1 Üst Tip: P Program Saha: A Fat/İrs/Sip Sabit Alan No: 1003 Kayıt No: 0 Basım Modu: N Normal

Başlık: .TARİH Satır: 2 Sütun: 1 Başl.: 1 Ondalık: 0 Uzunluk: 20

Resim Yükseklik: 0 Resim Genişlik: 0 Toplam Al:  Koordinat Korum:  Koşul:

Top. Kal. Son:  Son Sayfada Toplam Al:  Sağa Dayalı Yaz:

Select ...(sql cümlesini buraya yazabilirsiniz)

Script Kodunuzu Buradan Girebilirsiniz

S	T	ALAN NO	B	Açıklama	SAT	SÜT	BAŞ	OND	K	UZN	M	TOP	SON.TOP	Kayıt No
>>	1	P	1003	H	.TARİH	2	1	1	0	20	N	H	H	0
	1	P	1003	E	DocumentType	3	1	1	0	20	N	H	H	0
	2	P	4002	H	internetSatisBilgi/gonderiBilgileri/gonderimTarihi	1	1	1	0	10	N	H	H	0

Word Aktar

**E-Devlet XML Tag**

- AdditionalDocumentReference.Issuedate
- AdditionalDocumentReference.Issuedate
- AdditionalDocumentReference.DocumentDescription
- AdditionalDocumentReference.ID.schemeID
- ReceiptDocumentReference.ID
- ReceiptDocumentReference.DocumentType
- ReceiptDocumentReference.DocumentTypeCode
- ReceiptDocumentReference.Issuedate
- PaymentTerms-Note

# Fatura

## Dövizli belgelerde döviz tipi kontrolü geliştirmeleri

Özel Parametre Tanımlamaları

Aktif Parametreler Parametre Listesi

Grup Kodu FATURA

Anahtar SFATFARKLIDOVKONTYA İşletmelerde Ortak

Değer 1 Şubelerde Ortak

Grup Kodu	Anahtar
DISTICARET	IHRPROFFARKLIDOVKONTYAPMA
DISTICARET	ITHPROFFARKLIDOVKONTYAPMA
FATURA	AFATFARKLIDOVKONTYAPMA
FATURA	AIRSFARKLIDOVKONTYAPMA
> FATURA	SFATFARKLIDOVKONTYAPMA
FATURA	SIRSFARKLIDOVKONTYAPMA

Satış Faturası

Ust Bilgiler Kalem Bilgileri Toplamlar

No B24000000000890 Tarih 01.09.2024

Kalem Girişi

Kod 00010 İsim KDV18 + Ölçü

Miktar Dv.Tip Döviz Fiyat Döv.Kur

1,00000000 2 20,00 39,0000

İsk. 3 İsk.3 Tip İsk. 4 İsk.4 Tip

0,00 0 0,00 0

Hesap İsmi Stopaj Oranı Fili Tarih

0 01.09.2024

Toplam Miktar Sipariş Numarası İrsaliye N

1

Döviz İsmi EUR

Kalemlerin Listesi

#	Fili Tarih	Döviz Tut.	Tutar
1	01.09.2024	123,00	4.182,00

Bilgilendirme Formu

Belge içinde farklı döviz tipine sahip kalem bulunamaz.

Hata No 1 / 1

Geri İleri Tamam

# 1/1 KDV K1 K2 Açıklama Toplam Tutar 123/4.182

# Fatura

## Zarf Bazında Gelen/Giden E-Fatura ekranları için thread desteği

**Zarf Bazında Giden E-Fatura**

Başlangıç Tarihi: 29.10.2023 Bitiş Tarihi: 31.10.2024

Cari Kod Aralığı:

Şubeler Dahil Edilsin:  Durum:

Sorgula

Zarf Listesi

* Şube Kodu	Zarf Numarası	Tarih	Zarf Tipi	Cari Kodu	Cari İsim	Durum	Açıklama
>	0 a5b31433-524b-4c09-8e2c-5fa047704f92	06.09.2024 15:33:02	Gönderici Zarfı	C005	E-ARSIV CARISI	0	GIB kullanıcı listesi
	0 d87b5356-ce09-4e75-91cd-d3b909054f63	06.09.2024 15:33:00	Gönderici Zarfı	C005	E-ARSIV CARISI	0	GIB kullanıcı listesi
	0 79c5f70b-1fe8-4897-b34d-2423638dea2d	02.09.2024 12:27:42	Gönderici Zarfı	C005	E-ARSIV CARISI	1300	Basariyla Tamamlandı
	0 35b63c0e-10b5-4d1e-8708-ae1c9c38fb4d	02.09.2024 12:27:41	Gönderici Zarfı	C005	E-ARSIV CARISI	1300	Basariyla Tamamlandı
	0 e6edc7b7-32b0-48bf-9ca1-0d951ce507dc	02.09.2024 12:27:40	Gönderici Zarfı	C005	E-ARSIV CARISI	1300	Basariyla Tamamlandı
	0 cd0c6042-ce1d-47c4-a9d2-4116a80f35d0	02.09.2024 12:27:38	Gönderici Zarfı	C005	E-ARSIV CARISI	1300	Basariyla Tamamlandı
	0 927649c9-7bb8-4744-8508-370a7e7af74a	02.09.2024 12:27:37	Gönderici Zarfı	C005	E-ARSIV CARISI	1300	Basariyla Tamamlandı
	0 96c0a13d-5d65-4bf8-931d-45340587d503	02.09.2024 12:27:36	Gönderici Zarfı	C005	E-ARSIV CARISI	1300	Basariyla Tamamlandı
	0 c908ea28-8f0f-4b64-ab95-dfe6dadec3cf	02.09.2024 12:27:34	Gönderici Zarfı	C005	E-ARSIV CARISI	1300	Basariyla Tamamlandı
	0 a2e47d36-1e4d-42bb-ad6c-560870367417	02.09.2024 12:27:33	Gönderici Zarfı	C005	E-ARSIV CARISI	1300	Basariyla Tamamlandı

Zarf İçeriği

Fatura Numarası	GİB Belge Numarası	Tarih	Brüt Tutar	KDV	ÖTV	Genel ...	Basım ...	Senaryo	Fatura D...
ABC000000000018	ABC2024000000018	02.09.2024	9.09	0.91	0	10	Hayır	Temel F...	Kabul

Sistem Yanıtları

Yanıt Numarası	Tarih	Durum	GTB Ref No	GTB GÇB Tescil No
----------------	-------	-------	------------	-------------------

E-Faturalar sorgulanıyor ve indiriliyor ...

# Fatura

Zarf Bazında Giden E-İrsaliye ve E-Arşiv ekranları için thread desteği

E-Arşiv Giden Kutusu

Tarih Kısıt Türü: Kayıt Tarihine Göre

Başlangıç Tarihi: 19.10.2024 Bitiş Tarihi: 21.10.2024

Belge No Aralığı: Cari Kod Aralığı: Vergi No Aralığı:

Sorgula Excel

E-Arşiv Listesi

Şube Kodu	Fatura Numarası	GİB Belge Numarası	Tipi	Cari Kodu	Cari İsim	Tarih	Basım Durumu	Gönderim Şekli	İnternet Faturası
>	0	EAR000000000826	İptal	EAR	E-ARSIV	20.10.2024 1		Kağıt	
	0	EAR000000000826	Satış	EAR	E-ARSIV	20.10.2024 1		Kağıt	
	0	EAR000000000825	Satış	EAR	E-ARSIV	20.10.2024 1		Kağıt	
	0	EAR000000000824	Satış	EAR	E-ARSIV	20.10.2024 1		Kağıt	
	0	EAR000000000823	Satış	EAR	E-ARSIV	20.10.2024 1		Kağıt	
	0	EAR000000000822	Satış	EAR	E-ARSIV	20.10.2024 1		Kağıt	
	0	EAR000000000821	Satış	EAR	E-ARSIV	20.10.2024 1		Kağıt	
	0	EAR000000000820	Satış	EAR	E-ARSIV	20.10.2024 1		Kağıt	
	0	EAR000000000819	Satış	EAR	E-ARSIV	20.10.2024 1		Kağıt	
	0	EAR000000000818	Satış	EAR	E-ARSIV	20.10.2024 1		Kağıt	
	0	EAR000000000817	Satış	EAR	E-ARSIV	20.10.2024 1		Kağıt	
	0	EAR000000000816	Satış	EAR	E-ARSIV	20.10.2024 1		Kağıt	
	0	EAR000000000815	Satış	EAR	E-ARSIV	20.10.2024 1		Kağıt	
	0	EAR000000000814	Satış	EAR	E-ARSIV	20.10.2024 1		Kağıt	
	0	EAR000000000813	Satış	EAR	E-ARSIV	20.10.2024 1		Kağıt	
	0	EAR000000000812	Satış	EAR	E-ARSIV	20.10.2024 1		Kağıt	
	0	EAR000000000811	Satış	EAR	E-ARSIV	20.10.2024 1		Kağıt	
	0	EAR000000000810	Satış	EAR	E-ARSIV	20.10.2024 1		Kağıt	
	0	EAR000000000809	Satış	EAR	E-ARSIV	20.10.2024 1		Kağıt	
	0	EAR000000000808	Satış	EAR	E-ARSIV	20.10.2024 1		Kağıt	
	0	EAR000000000807	Satış	EAR	E-ARSIV	20.10.2024 1		Kağıt	
	0	EAR000000000806	Satış	EAR	E-ARSIV	20.10.2024 1		Kağıt	

E-Arşivler sorgulanıyor...

# Fatura

Toplu e-belge basımında pdf basılsın seçeneği işaretlenmeden alındığında her bir belgenin pdf dosyasının adının fatura numarası olarak ayrı ayrı pdf dosyası olarak kaydedilebilmesi desteği

**Toplu E-Fatura Basımı**

Belge Türü: Satış Faturası | Belge No Aralığı: | Cari Kod Aralığı: | Vergi No Aralığı: | Ara | Basım

Tarih Kısıt Türü: Kayıt Tarihine Göre

Başlangıç Tarihi: 30.10.2023 | Bitiş Tarihi: 01.11.2024

PDF Olarak Basılsın |  Belge Bazında PDF Oluşsun |  Belge Numarası Dosya Adı Olarak Kullanılsın

Fatura Listesi

* Şube Kodu	GİB Belge Numarası	Netsis Fatura Numarası	Tarih	Kayıt Tarihi	Cari Kodu	Unvan	Vergi No	Senaryo	Onay Durumu
> 0	ABC2024000000018	ABC000000000018	02.09.2024	06.09.2024 15:31:26	C005	E-FATURA CARISI	9999999999	Temel Fatura	Kabul
0	ABC2024000000017	ABC000000000017	02.09.2024	06.09.2024 15:31:22	C005	E-FATURA CARISI	9999999999	Temel Fatura	Kabul
0	ABC2024000000016	ABC000000000016	02.09.2024	02.09.2024 12:27:24	C005	E-FATURA CARISI	9999999999	Temel Fatura	Kabul
0	ABC2024000000015	ABC000000000015	02.09.2024	02.09.2024 12:27:23	C005	E-FATURA CARISI	9999999999	Temel Fatura	Kabul
0	ABC2024000000014	ABC000000000014	02.09.2024	02.09.2024 12:27:21	C005	E-FATURA CARISI	9999999999	Temel Fatura	Kabul
0	ABC2024000000013	ABC000000000013	02.09.2024	02.09.2024 12:27:20	C005	E-FATURA CARISI	9999999999	Temel Fatura	Kabul
0	ABC2024000000012	ABC000000000012	02.09.2024	02.09.2024 12:27:18	C005	E-FATURA CARISI	9999999999	Temel Fatura	Kabul
0	ABC2024000000011	ABC000000000011	02.09.2024	02.09.2024 12:27:17	C005	E-FATURA CARISI	9999999999	Temel Fatura	Kabul
0	ABC2024000000010	ABC000000000010	02.09.2024	02.09.2024 12:27:16	C005	E-FATURA CARISI	9999999999	Temel Fatura	Kabul
0	ABC2024000000009	ABC000000000009	02.09.2024	02.09.2024 12:27:14	C005	E-FATURA CARISI	9999999999	Temel Fatura	Kabul
0	ABC2024000000008	ABC000000000008	02.09.2024	02.09.2024 12:27:13	C005	E-FATURA CARISI	9999999999	Temel Fatura	Kabul
0	ABC2024000000007	ABC000000000007	02.09.2024	02.09.2024 12:27:09	C005	E-FATURA CARISI	9999999999	Temel Fatura	Kabul
0	ABC2024000000001	ABC000000000001	30.04.2024	30.04.2024 16:58:51	C005	E-FATURA CARISI	4630463275	Temel Fatura	Kabul

# Fatura

Muhtelif faturada cari hesap girişi ekranından cari kayıt işlemi gerçekleştirilmeyen hesaplara dair girilen bilgilerin daha sonra belgede izlenmesi, raporlanması ve dizaynlarda kullanılması amacıyla tabloya kayıt edilmesi desteği

**Satış Fatura Parametreleri**

Fatura KDV Fatura Sipariş Fatura Ek 1 Dep.Arası Trans./Ambar G.Ç. İhracat Koşul  
Genel 1 Genel 2 Genel 3 Genel 4 Genel 5 Genel 6 İskonto Ek Malivet Özel Kod ve Açıklama

Sipariş/İrsaliye/Faturada Miktar 1 Gelsin  
 Döviz Takibi Yapılsın  
Döviz Takibi Hangi Değerden Yapılsın Döviz Alış  
 Kayıtlarda Her Satırda Vade Günü Sorulsun  
 Kayıtlarda Her Satırda Vade Tarihi Sorulsun  
C/H Vadelere Bölünerek Geçmesin  
 Satışta Fiyat Değişimi Yapılabilsin  
 Tutardan Miktara Geçiş Yapılsın  
 Tutardan Birim Fiyata Geçiş Yapılsın  
 Cari Hesapta Tanımlanan İskonto Mal Bazında Yapılsın  
 İrsaliyeler Fatura ile Bağlansın  
 Fatura Düzeltme İşleminde Cariden Silme  
 İrsaliye Vade Tarihi Faturada Değişsin  
 Alıştan İadeler Detaylı Takip Edilsin  
 Muhtelif Belge Cari Bilgileri Kaydedilsin

**Satış Faturası**

Ust Bilgiler Kalem Bilgileri

Sabit Bilgiler

Numara M000000000000001  
Cari Kodu 0000000000000000  
Tarih 31.10.2024  
Ent.Tarih 31.10.2024  
Fiili Tarih 31.10.2024  
Döv.Baz.T. 31.10.2024  
Tipi Muhtelif  
İhr/İth Tipi  
Exp.Ref.No  
Özel Kod-1  
Özel Kod-2  
Açıklama  
B Formu  
R. Fat. No M002024000000001  
KDV Dahil   
Bağlantı No 0  
Fiyat Tarihi 31.10.2024  
Değişsin Döviz Fiyatı

Cari Bilgileri

İsim MUHTELİF  
Adres  
İlçe İl  
Vergi Dairesi Vergi No TCKN  
Açıklama 1  
Açıklama 2  
Açıklama 3  
Ek Sahalar  
Açıklama 1  
Açıklama 2  
Açıklama 3  
Açıklama 4  
Açıklama 5  
Açıklama 6  
Açıklama 7  
Açıklama 8  
Açıklama 9  
Açıklama 10  
Açıklama 11  
Açıklama 12  
Açıklama 13  
Açıklama 14  
Açıklama 15  
Açıklama 16

**Cari Hesap Girişi**

Cari Kaydet

Cari Kodu 0000000000000000  
İsim MUHTELİF  
Tipi A  
Vergi Dairesi  
Vergi No  
T.C. Kimlik No  
Adres  
İlçe İl  
Ülke Posta Kodu  
Rapor Kodları  
Grup Kodu Kod-3  
Kod-1 Kod-4  
Kod-2 Kod-5  
Belge Tipi Muhtelif Olsun

Tamam İptal

# Talep - Teklif

Talep Açma/Kapama işlemindeki yetkilerin Satın Alma Talep ve Satış Talep seçimine göre ayrı ayrı düzenlenebilmesi desteği

Merkezi Kimlik Yönetimi - [netsis] - [Kullanıcı Hakları]

İşlemler Pencerelemler

14.04.2024 15:36:57

Kullanıcı Hakları  Grup Hakları

Sso Kullanıcılar: netsis-Ulas Topaloglu

Uygulamalar: TemelSet

Şirketler: TEST

Subeler: [0] GENEL

Kart Seri No:

E-Mail:

Şirket Admin mi?:

Limitli İnternet Kullanıcısı mi?:

Grup Kodu:

ModulNo	Modül	Sorgu	Kayıt	Düzeltilme	Silme	Tarih Kilit...	Tarih Kilit...	Muh.Doğrudan A...	Muh.Ters Kayıt	Fiş Basımı	Excel Aktarımı		
20	Sipariş Bağlantılı Teklif Raporu					<input checked="" type="checkbox"/>	<input checked="" type="checkbox"/>	<input checked="" type="checkbox"/>	<input checked="" type="checkbox"/>	-1 -1 Varsayılan	Varsayılan	Hayır	Hayır
21	Numara Düzenleme					<input checked="" type="checkbox"/>	<input type="checkbox"/>	<input checked="" type="checkbox"/>	<input checked="" type="checkbox"/>	-1 -1 Varsayılan	Varsayılan	Hayır	Hayır
22	Satın Alma Teklif Değerlendirme Raporu					<input checked="" type="checkbox"/>	<input checked="" type="checkbox"/>	<input checked="" type="checkbox"/>	<input checked="" type="checkbox"/>	-1 -1 Varsayılan	Varsayılan	Hayır	Hayır
23	Seri Düzenleme					<input checked="" type="checkbox"/>	<input checked="" type="checkbox"/>	<input checked="" type="checkbox"/>	<input checked="" type="checkbox"/>	-1 -1 Varsayılan	Varsayılan	Hayır	Hayır
24	Toplu Basım					<input checked="" type="checkbox"/>	<input checked="" type="checkbox"/>	<input type="checkbox"/>	<input checked="" type="checkbox"/>	-1 -1 Varsayılan	Varsayılan	Hayır	Hayır
25	Toplu Talep Basım					<input type="checkbox"/>	<input checked="" type="checkbox"/>	<input checked="" type="checkbox"/>	<input checked="" type="checkbox"/>	-1 -1 Varsayılan	Varsayılan	Hayır	Hayır
26	Toplu Teklif Basım					<input checked="" type="checkbox"/>	<input checked="" type="checkbox"/>	<input checked="" type="checkbox"/>	<input type="checkbox"/>	-1 -1 Varsayılan	Varsayılan	Hayır	Hayır
27	Ayrıntılı Belge Kayıtlarına Erişim					<input checked="" type="checkbox"/>	<input checked="" type="checkbox"/>	<input checked="" type="checkbox"/>	<input checked="" type="checkbox"/>	-1 -1 Varsayılan	Varsayılan	Hayır	Hayır
28	Talep İzleme					<input checked="" type="checkbox"/>	<input checked="" type="checkbox"/>	<input type="checkbox"/>	<input checked="" type="checkbox"/>	-1 -1 Varsayılan	Varsayılan	Hayır	Hayır
29	Teklif İzleme					<input checked="" type="checkbox"/>	<input checked="" type="checkbox"/>	<input checked="" type="checkbox"/>	<input type="checkbox"/>	-1 -1 Varsayılan	Varsayılan	Hayır	Hayır
30	Satın Alma Talep Açma/Kapama/Onaylama					<input checked="" type="checkbox"/>	<input checked="" type="checkbox"/>	<input checked="" type="checkbox"/>	<input checked="" type="checkbox"/>	-1 -1 Varsayılan	Varsayılan	Hayır	Hayır
31	Satış Talep Açma/Kapama/Onaylama					<input checked="" type="checkbox"/>	<input checked="" type="checkbox"/>	<input checked="" type="checkbox"/>	<input checked="" type="checkbox"/>	-1 -1 Varsayılan	Varsayılan	Hayır	Hayır
32	Satın Alma Teklif Açma/Kapama/Onaylama					<input checked="" type="checkbox"/>	<input checked="" type="checkbox"/>	<input checked="" type="checkbox"/>	<input checked="" type="checkbox"/>	-1 -1 Varsayılan	Varsayılan	Hayır	Hayır
33	Satış Teklif Açma/Kapama/Onaylama					<input checked="" type="checkbox"/>	<input checked="" type="checkbox"/>	<input checked="" type="checkbox"/>	<input checked="" type="checkbox"/>	-1 -1 Varsayılan	Varsayılan	Hayır	Hayır
42	CRM	<input checked="" type="checkbox"/>	<input checked="" type="checkbox"/>	<input checked="" type="checkbox"/>	<input checked="" type="checkbox"/>			-1	-1	Varsayılan	Varsayılan	Hayır	Hayır
43	Makine Bakım	<input checked="" type="checkbox"/>	<input checked="" type="checkbox"/>	<input checked="" type="checkbox"/>	<input checked="" type="checkbox"/>			-1	-1	Varsayılan	Varsayılan	Hayır	Hayır
44	E-Netsis	<input checked="" type="checkbox"/>	<input checked="" type="checkbox"/>	<input checked="" type="checkbox"/>	<input checked="" type="checkbox"/>			-1	-1	Varsayılan	Varsayılan	Hayır	Hayır
45	Netsis Süreç Yön...	<input checked="" type="checkbox"/>	<input checked="" type="checkbox"/>	<input checked="" type="checkbox"/>	<input checked="" type="checkbox"/>			-1	-1	Varsayılan	Varsayılan	Hayır	Hayır
46	Bütçe Ciziri	<input type="checkbox"/>	<input type="checkbox"/>	<input type="checkbox"/>	<input type="checkbox"/>			1	1	Varsayılan	Varsayılan	Hayır	Hayır

# Dış Ticaret

Tevkifatlı ithalat/ihracat masraf dekontunda KDV hesaplarının tevkifat bazında detaylandırılabilmesi desteği

Özel Parametre Tanımlamaları

Aktif Parametreler Parametre Listesi

Grup Kodu DEKONT  
Anahtar TEVKIFAT  
Değer 1

İşletmelerde Ortak   
Şubelerde Ortak

Grup Kodu	Anahtar	Değer	İşletme Kodu	Şube Kodu
DEVIR	YASLANDIRMALICARI_KURF	1		-1
BANKA	BNKHAREKRGRIDSONKAYIT	1		1
BANKA	FAIZ_ISLEMEKAPATMA_FAIZ	1		1
BELGE	THREADSIZ	1		1
CARI	YEVDET_KISIT_ENTREFKEY	1		1
DEKONT	EFATALISUYARI	1		1
DEKONT	ITHMASRAFSIZ_DAT_ATMA	1		1
>> DEKONT	TEVKIFAT	1		1
DINDEPO	HUCREDE_UYARI_VERME	1		1
DISTICARET	HTMLGORUNUM	1		1
DISTICARET	ITHMASRAFSIZ_DAT_ATMA	1		1
DISTICARET	SAYFAYENILENMESIN	1		1
DIZAYN	EDITPAGEDISABLE	1		1
DIZAYN	WINGSGORSELSORULSUN	1		1
EBELGE	TEKRARLIBASIMSORULSUN	0		1
EFATURA	3065IHRKAYITLIACIKLAMAY	1		1

Dış Ticaret Parametreleri

İhracat Parametreleri İthalat Parametreleri

İhracat Uygulaması Tekliften Başlasın  
 İhracat Uygulaması Sipariştten Başlasın  
 İhracat Uygulaması İrsaliyeden Başlasın

Navlun Muh. Kod 601-10-00001  
Sigorta Muh. Kod 601-10-00002

Masraf Dekont Seri IH Döviz Takibi Hangi Değerden Yapılsın Döviz Alış

Dosya No Prefix

Tekliften Ön Çeki Listesi Oluşturulsun   
Sipariştten Ön Çeki Listesi Oluşturulsun   
Çeki Listesinden İrsaliye Oluşturulsun   
İrsaliyeler Sevk Kontrol Numarasına Göre Oluşturulsun   
Çeki Listesinde Hacim Kontrolü Yapılsın   
Hacim Kontrolü için Kullanılacak Alan En\*Boy\*Yük  
İptal Edilen İhracat Belgeleri için Log Tutulsun   
Çoklu DİİB Uygulaması   
DİİB Bakiye Kontrolü Yapılsın   
Çeki Listesinden İrsaliye Oluşumunda Kümüle Edilsin   
Masraf Dekont Kayıtları Kümüle Edilsin   
Kaynak Belge Kur Bilgileri Saklansın   
Cari İhracat Bilgilerinde Komisyoncu Tip Kısıtları Kullanılsın   
İhracat Kapatmada Navlun ve Sigorta için Fiili Kur Kullanılsın   
İhracat Kapatması Yapılan Dosyaların Durumu Kapalı Olsun   
Borç Kayıtlarında KDV Hesabı Tevkifata Göre Detaylandırılsın  KDV Muavin Kodlarınızı Buradan Girebilirsiniz

Tamam İptal

# Dış Ticaret

İhracat dosyasında irsaliyeden gelen açıklamaların Proforma içerisinde düzenlenebilmesi desteği

Merkezi Kimlik Yönetimi - [netsis] - [Kullanıcı Hakları]

İşlemler Pencereleler

11.02.2024 21:47:43

Kullanıcı Hakları Grup Hakları

Sso Kullanıcıları: netsis-Ulas Topaloglu

Uygulamalar: TemelSet

Şirketler: TEST

Subeler: [0] GENEL

Kart Seri No: [ ]

E-Mail: [ ]

Sirket Admin mi?:

Limitli İnternet Kullanıcısı mi?:

Grup Kodu: [ ]

Modül...	Modül	Sorgu	Kayıt	Düzeltilir	Silme	Tarih Ki...	Tarih Ki...	Muh.Doğrudan...	Muh.Ters Kayıt	Fiş Basımı	Excel Aktarımı
Eşit: ▾ İçeren: ▾						Eşit: ▾ İçeren: ▾	Eşit: ▾ İçeren: ▾				
43	İhracat Gümrük Beyanname	<input checked="" type="checkbox"/>	<input checked="" type="checkbox"/>	<input checked="" type="checkbox"/>	<input checked="" type="checkbox"/>	-1	-1	Varsayılan	Varsayılan	Hayır	Hayır
44	İhracat Gümrük Beyanname Kalemleri	<input checked="" type="checkbox"/>	<input checked="" type="checkbox"/>	<input checked="" type="checkbox"/>	<input checked="" type="checkbox"/>	-1	-1	Varsayılan	Varsayılan	Hayır	Hayır
45	İthalat Mal Kabul	<input checked="" type="checkbox"/>	<input type="checkbox"/>	<input checked="" type="checkbox"/>	<input checked="" type="checkbox"/>	-1	-1	Varsayılan	Varsayılan	Hayır	Hayır
46	İhraç Kayıtlı Satış Faturası Listesi	<input type="checkbox"/>	<input checked="" type="checkbox"/>	<input checked="" type="checkbox"/>	<input checked="" type="checkbox"/>	-1	-1	Varsayılan	Varsayılan	Hayır	Hayır
47	İrsaliye Teslim Şekli Değiştirme	<input checked="" type="checkbox"/>	<input checked="" type="checkbox"/>	<input checked="" type="checkbox"/>	<input checked="" type="checkbox"/>	-1	-1	Varsayılan	Varsayılan	Hayır	Hayır
48	Proforma Birleştirme	<input checked="" type="checkbox"/>	<input checked="" type="checkbox"/>	<input checked="" type="checkbox"/>	<input checked="" type="checkbox"/>	-1	-1	Varsayılan	Varsayılan	Hayır	Hayır
50	İthalat İptali	<input checked="" type="checkbox"/>	<input checked="" type="checkbox"/>	<input checked="" type="checkbox"/>	<input checked="" type="checkbox"/>	-1	-1	Varsayılan	Varsayılan	Hayır	Hayır
51	İhraç Kayıtlı Fatura Listesi Birim Eşleştir...	<input checked="" type="checkbox"/>	<input checked="" type="checkbox"/>	<input checked="" type="checkbox"/>	<input checked="" type="checkbox"/>	-1	-1	Varsayılan	Varsayılan	Hayır	Hayır
52	İhracat / İthalat Masraf Dekont Raporu	<input checked="" type="checkbox"/>	<input checked="" type="checkbox"/>	<input checked="" type="checkbox"/>	<input checked="" type="checkbox"/>	-1	-1	Varsayılan	Varsayılan	Hayır	Hayır
53	İrsaliyeden İthalat Faturası Oluşturma	<input checked="" type="checkbox"/>	<input checked="" type="checkbox"/>	<input checked="" type="checkbox"/>	<input checked="" type="checkbox"/>	-1	-1	Varsayılan	Varsayılan	Hayır	Hayır
54	Çeki Listesi Kontrol Raporu	<input checked="" type="checkbox"/>	<input checked="" type="checkbox"/>	<input checked="" type="checkbox"/>	<input checked="" type="checkbox"/>	-1	-1	Varsayılan	Varsayılan	Hayır	Hayır
55	Toplu İhracat Kapatma	<input type="checkbox"/>	<input type="checkbox"/>	<input type="checkbox"/>	<input type="checkbox"/>	-1	-1	Varsayılan	Varsayılan	Hayır	Hayır
56	İhracat Detay Bilgi Düzenleme	<input checked="" type="checkbox"/>	<input checked="" type="checkbox"/>	<input checked="" type="checkbox"/>	<input checked="" type="checkbox"/>	-1	-1	Varsayılan	Varsayılan	Hayır	Hayır
49	Kargo	<input checked="" type="checkbox"/>	<input checked="" type="checkbox"/>	<input checked="" type="checkbox"/>	<input checked="" type="checkbox"/>	-1	-1	Varsayılan	Varsayılan	Hayır	Hayır
50	Bildirim Servisi	<input checked="" type="checkbox"/>	<input checked="" type="checkbox"/>	<input checked="" type="checkbox"/>	<input checked="" type="checkbox"/>	-1	-1	Varsayılan	Varsayılan	Hayır	Hayır
100	Menü	<input checked="" type="checkbox"/>	<input checked="" type="checkbox"/>	<input checked="" type="checkbox"/>	<input checked="" type="checkbox"/>	-1	-1	Varsayılan	Varsayılan	Hayır	Hayır

Detay Gösterme

Ust Bilgiler / Kalem Bilgileri Toplam Bilgileri Sigorta Nakliye Banka Bilgileri Ödeme Bilgileri Konşimento Bilgileri Çeki Listesi Sevkiyatlar İhracat Kapatma

Sabit Bilgiler:

Numara: IHR000000000078 Tarih: 14.09.2023 Cari Kodu: DC DÖVİZLİ CARİ

KDV Dahil  Özel Kod-1: [ ] Özel Kod-2: [ ] Açıklama: [ ]

Exp.Ref.No: IHR000000000183@0002 Bağlantı No: 0

Koşul Kodu: [ ]

İrsaliye Numarası: IHR000000000192 Sipariş Numarası: MS0000000006601

Ek Sahalar:

Açıklama-1: [ ]

Açıklama-2: [ ]

Açıklama-3: [ ]

Açıklama-4: [ ]

Açıklama-5: [ ]

Açıklama-6: [ ]

Açıklama-7: [ ]

Açıklama-8: [ ]

Açıklama-9: [ ]

Açıklama-10: [ ]

#	Stok Kodu	Stok Adı	Ç.Değ.	Miktar	Döviz Tipi	Döviz Fiyatı	Döviz Tutarı	Fiyat	Tutar	Net Ağırlık	Brüt Ağırlık	Top. Net Ağırlık	Top. E
1	S001	STOK	AD	1	2	10	10	155,729	155,73	0	5	0	
2	s001	STOK	AD	1	1	10	10	135,429	135,43	0	5	0	
3	HIZ001	KKKK	AD	1	0	0	0	10	10	0	0	0	
4	S001	STOK	AD	1	1	10	10	147,67	147,67	0	5	0	
5(*)	SS03	ssSerili Stok	AD	2	1	100	200	1.476,7	2.953,4	0	1	0	
6(*)	SS03	ssSerili Stok	AD	5	1	100	500	1.476,7	7.383,5	0	0	0	
7	S001	STOK	AD	1	1	100	100	2.689,44	2.689,44	0	5	0	
8	NAVLUN	NAVLUN		1	1	5	5	134,472	134,47	0	0	0	
9	S001	STOK	AD	10	0	0	0	0	0	0	5	0	
10	S001	STOK	AD	10	2	50	500	1.496,45	14.964,5	0	5	0	

Top.Mik. 33 Toplam Tutar 28.574,14 Genel Toplam 28.574,14

Mal Bedeli 1.335,00 Navlun Bedel 0,00 Sigorta Bedeli 0,00 Genel Toplam 1.335,00

# Dış Ticaret

## Dış Ticaret - Dosya İşlemlerinde Saha-Tablo Eşleştirme desteği

# Dış Ticaret

## Dış Ticaret - Çeki Listesi Akıllı Grid desteği

Detay Gösterme

Ust Bilgiler / Kalem Bilgileri Toplam Bilgileri Sigorta Nakliye Banka Bilgileri Ödeme Bilgileri Konşimento Bilgileri Çeki Listesi Sevkiyatlar İhracat Kapatma

Kalem Listesi

Sıra	Stok Kodu	Stok Adı	Yap. Kod	Yap. Açık.	Gtip	Miktar	Brüt Ağırlık	Net Ağırlık	Proforma Miktar	Sipariş Numarası	Sipariş Kalem Sıra	İrsaliye Numarası	İrsaliye Kalem Sıra
1	1	stok1			8477.51.00.00.1	40,0000	0,0000	1.000,0000	100,0000			0 EIR0000000000417	1
2	001	001 test	001-001	DD01:COLOR		20,0000	0,0000	0,0000	50,0000			0 EIR0000000000417	2
3	01-01	TEST	01-01-01			30,0000	0,0000	0,0000	40,0000			0 EIR0000000000417	3

Çeki Listesi

Değişiklikleri Kaydet Tümüü Seç Çeki Listesi Sil Çeki Listesi Yazdır İrsaliye Oluştur Ön Çeki Listesinden Getir Sıralama Paket Kopyalama Filtre

Sıra	Stok Kodu	Stok Adı	Yapılandırma Kodu	Yapılandırma Açıklama	Gtip	Miktar	Miktar-2	Brüt Ağırlık	Net Ağırlık	Brüt Ağırlık*	Net Ağırlık*	Paket Tipi	Kap Adedi	Paket Hacim	Paket No	Kont. Tip	Kont. No	Mühür No	İrsaliye No	Satır Sil	
1	Hepsi	stok1			8477.51.00.00.1	25,0000	0,0000	0,0000	250,0000	0,0000	10,0000		0,0000	0,0000	001A						
1	Özel	stok1			8477.51.00.00.1	35,0000	0,0000	0,0000	350,0000	0,0000	10,0000		0,0000	0,0000	001B						
2	001	001 test	001-001	DD01:COLOR		30,0000	0,0000	0,0000	0,0000	0,0000	0,0000		0,0000	0,0000	001B						
3	01-01	TEST	01-01-01			10,0000	0,0000	0,0000	0,0000	0,0000	0,0000		0,0000	0,0000	001A						
3	1																				

Özel Filtre

Satırları göster

Stok Kodu

Eşit

001

Ve Veya

Tamam İptal

Mal Bedeli 4.650,00 Navlun Bedel 0,00 Sigorta Bedeli 0,00 Genel Toplam 4.650,00

# Dış Ticaret

## Dış Ticaret - Çeki Listesi Excel Aktarım desteği

Detay Gösterme

Ust Bilgiler / Kalem Bilgileri / Toplam Bilgileri / Sigorta / Nakliye / Banka Bilgileri / Odeme Bilgileri / Konşimento Bilgileri / Çeki Listesi / Sevkiyatlar / İhracat Kapatma

Kalem Listesi

Sıra	Stok Kodu	Stok Adı	Yap. Kod	Yap. Açık.	Gtip	Miktar	Brüt Ağırlık	Net Ağırlık	Proforma Miktar	Sipariş Numarası	Sipariş Kalem Sıra	İrsaliye Numarası	İrsaliye Kalem Sıra
1	1	stok1			8477.51.00.00.1	100,0000	0,0000	1.000,0000	100,0000			0 EIR000000000417	1
2	001	001 test	001-001	DD01:COLOR		50,0000	0,0000	0,0000	50,0000			0 EIR000000000417	2
3	01-01	TEST	01-01-01			40,0000	0,0000	0,0000	40,0000			0 EIR000000000417	3

Çeki Listesi

Değişiklikleri Kaydet / Tümünü Seç / Çeki Listesi Sil / Çeki Listesi Yazdır / İrsaliye Oluştur

Sıra Stok Kodu Stok Adı Yapılandırma Kodu Yapılandırma Açıklama Gtip Miktar Miktar-2 Brüt Ağırlık Net Ağırlık Brüt Ağırlık\* Net Ağırlık\* Paket Tipi Kap Adedi

Gösterilecek kayıt yok

Mal Bedeli 4.650,00 Navlun Bedel 0,00 Sigorta Bedeli 0,00 Genel Toplam 4.650,00

Excel'den Netsis'e Aktarım

Kaynak Seçimi / Sayfa ve Kolon Seçimi

Başlık Satırı Mevcut Mu?

Aktarılabacak Excel Sayfasını Seçiniz: Sayfa1

Hatalı Kayıtlar Politikası: Hatalı Kayıtlarda İşlemi Durdur

Excel Kolonlarını Eşleştiriniz

Kolon Adı	Excel Kolonu
Sıra(*)	SIRANO
Stok Kodu	STOK
Adet(*)	MIKTAR
Miktar-2	
Paket Tipi	
Paket No	
Paket Sayısı	SIRANO
Paket Hacim	STOK
Kap Adedi	MIKTAR
Mühür No	PAKET NO
Konteyner Tipi	
Konteyner No	
Sevk No	

Şablon Sakla / Şablon Yükle / (\*) Girilmesi Zorunlu Alan / İleri

Excel'den Netsis'e Aktarım

Kaynak Seçimi / Sayfa ve Kolon Seçimi / Ön İzleme

Durum Açıklaması	Sıra(*)	Stok Kodu	Adet(*)	Paket No
Aktarıldı	1	1	25,0000	001A
Aktarıldı	1	1	35,0000	001B
Aktarıldı	2	001	30,0000	001B
Aktarıldı	3	01-01	10,0000	001A

Yapıştır / Aktar

# Dış Ticaret

Dış Ticaret modülü "İthalat/İhracat Dosya İşlemleri" menüsü için modül bazında açık tarih aralığı belirlenebilmesi

Modül Bazında Tarih Kilitleme

Grup Bazında Kilitleme  Kullanıcı Bazında Kilitleme

Modül  Program

Kullanıcı No: 7 SATICI SATICI SIP

Modül No: 48 Dış Ticaret

Değişiklikleri Kaydet Değişiklikleri İptal Et Varsayılan Değerleri Ata Satırlara Kopyala Çıkış

No.	Adı	Açık Tarih Aralığı Başlangıcı	Açık Tarih Aralığı Bitişi	Dinamik	Geçmiş Açık Gün	Gelecek Açık Gün
2	İhracat Dosya İşlemleri	00.00.0000	00.00.0000	X		
6	Müşteri Siparişleri	00.00.0000	00.00.0000	X		
7	Satış İrsaliyeleri	00.00.0000	00.00.0000	X		
11	İhracat Masraf Kayıtları	00.00.0000	00.00.0000	X		
23	İthalat Dosya İşlemleri	00.00.0000	00.00.0000	X		
31	Satıcı Siparişleri	00.00.0000	00.00.0000	X		
32	İthalat Masraf Dekont Kayıtları	00.00.0000	00.00.0000	X		
33	İthalat Kapatma	00.00.0000	00.00.0000	X		
35	İhracat Sigorta Bilgileri	00.00.0000	00.00.0000	X		
36	İhracat Nakhiye Bilgileri	00.00.0000	00.00.0000	X		
37	İhracat Banka Bilgileri	00.00.0000	00.00.0000	X		
38	İhracat Ödeme Bilgileri	00.00.0000	00.00.0000	X		
39	İhracat Konşimento Bilgileri	00.00.0000	00.00.0000	X		
40	İhracat Çeki Listesi Bilgileri	00.00.0000	00.00.0000	X		
41	İhracat Sevkiyat İzleme	00.00.0000	00.00.0000	X		
42	İhracat Kapatma	00.00.0000	00.00.0000	X		
45	İthalat Mal Kabul	00.00.0000	00.00.0000	X		
48	Proforma Birleştirme	00.00.0000	00.00.0000	X		
50	İthalat İptali	00.00.0000	00.00.0000	X		

# Dış Ticaret

İhracat belgelerinde otomatik atanan "301" kodu yerine farklı istisna kodlarının da getirilebilmesi desteği

Özel Parametre Tanımlamaları

Aktif Parametreler Parametre Listesi

Grup Kodu: DISTICARET  
Anahtar: IHR\_ISTISNAKODU  
Değer: 338

İşletmelerde Ortak:   
Şubelerde Ortak:

Grup Kodu	Anahtar	Değer	İşletme Kodu	Şube Kodu
DEVIR	YASLANDIRMALICARI_KURF	1	-1	-1
BANKA	BNKHAREKRGRIDSONKAYIT	1	1	-1
BANKA	FAIZ_ISLEMEKAPATMA_FAIZ	1	1	-1
BELGE	THREADSIZ	1	1	-1
CARI	ETAHSILATLOG	1	1	-1
CARI	TURMOB_SIFREGOSTERILME	1	1	-1
CARI	YEVDET_KISIT_ENTREFKEY	1	1	-1
DEKONT	EFATALISUYARI	1	1	-1
DEKONT	ITHMASRAFSIZ_DAT_ATMA	1	1	-1
DEKONT	TEVKIFAT	1	1	-1
DINDEPO	HUCREDE_UYARI_VERME	1	1	-1
DISTICARET	HTMLGORUNUM	1	1	-1
>> DISTICARET	IHR_ISTISNAKODU	1	1	-1
DISTICARET	ITHMASRAFSIZ_DAT_ATMA	1	1	-1
DISTICARET	SAYFAYENILENMESIN	1	1	-1
DIZAYN	EDITPAGEDISABLE	1	1	-1
DIZAYN	WINGSGORSEFORMATSOR	1	1	-1
EBELGE	TEKRARLIBASIMSORULSUN	0	1	-1
EFATURA	3065IHRKAYITLIACIKLAMAY	1	1	-1
EFATURA	COKLU_ISTISNA	1	1	-1
EFATURA	HALFATURASI_RUSUM_EKM/3	1	1	-1
EFATURA	KALEMOTVBAS	1	1	-1
EFATURA	USEWINGSPRINTER	1	1	-1

# Banka

## Banka Arbitraj Kayıtları ekranı "Muhasebe Referans Kodu" alanı desteği

**Banka Arbitraj Kayıtları - Muhasebeleşmiş Belge**

Referans No: 000000000000020 İşlem Tarihi: 11.02.2024 Parite Girilsin:  Proje Kodu: 1 Muh.Ref.Kod: 1

**Çıkış Bilgileri**

Banka Hes.Kod: VADESİZ  
Döviz Tipi: 0  
Kur: 32,0000 Açıklama:  
Döviz Tutarı: 1.000,00 Yev.Açıklama:

**Giriş Bilgileri**

Banka Hes.Kod: VADESİZ MEV2 DOVIZLI BANKA HESABI  
Döviz Tipi: 1 DOLAR  
Kur: 32,0000 Parite: 1,0000  
Döviz Tutarı: 1.000,00 Açıklama:

* Referans No	İşlem Tarihi	Çıkış Banka Hesap Kodu	Çıkış Döviz Tipi	Çıkış Döviz Tutar	Giriş Banka Hesap Kodu	Giriş Döviz Tipi	Giriş Döviz Tutar
> 000000000000020	11.02.2024	VADESİZ	0	1000	VADESİZ MEV2	1	

# Banka

## Firma Kredi Kartı Hesap Özeti Raporu desteği

**Firma Kredi Kartı Hesap Özeti Raporu**

Genel Kısıtlar Kısıt Sıralama Ölçekleme Yazıcı Seçenekleri

Rapor

Oku

Firma Kredi Kartı

Hesap Özet Tarihi Aralığı 01.10.2024 31.10.2024

**Firma Kredi Kartı Hesap Özeti Raporu**

Rapor Seçenekleri

	A	B	C	D	E	F	G	H	I	J	K	L	M	N
1	Firma Kredi Kartı	Kart Açıklaması	Hesap Özeti Tarihi	Son Ödeme Tarihi	Dönem İçi Harcamalar	Dönem İçi Ödemeler	Dönem Faiz Tutarı	Puan Harcaması	Puan İadesi					
2	1	FIRMAKK	10.01.2024	25.01.2024	1.000,00	0,00	0,00	0,00	0,00					
3			İşlem Tarihi	İşlem Tipi	Puan Kullanımı	İşlem Tutarı								
4			09.01.2024	Harcama	Hayır	1.000,00								
5														
6														
7	1	FIRMAKK	10.02.2024	26.02.2024	3.160,00	-800,00	-10,00	0,00	0,00					
8			İşlem Tarihi	İşlem Tipi	Puan Kullanımı	İşlem Tutarı								
9			09.01.2024	Harcama	Hayır	1.000,00								
10			28.01.2024	Ödeme	Hayır	-800,00								
11			01.02.2024	Faiz	Hayır	-10,00								
12			06.02.2024	Harcama	Evet	2.000,00								
13			09.02.2024	Harcama	Hayır	160,00								
14														
15														
16	1	FIRMAKK	10.03.2024	26.03.2024	1.160,00	0,00	0,00	0,00	0,00					
17			İşlem Tarihi	İşlem Tipi	Puan Kullanımı	İşlem Tutarı								
18			09.01.2024	Harcama	Hayır	1.000,00								
19			09.02.2024	Harcama	Hayır	160,00								
20			09.02.2024	İade	Hayır	-160,00								
21														
22	1	FIRMAKK	10.04.2024	26.04.2024	1.260,00	0,00	0,00	0,00	0,00					
23			İşlem Tarihi	İşlem Tipi	Puan Kullanımı	İşlem Tutarı								
24			09.01.2024	Harcama	Hayır	1.000,00								
25			09.02.2024	Harcama	Hayır	160,00								
26			09.02.2024	İade	Hayır	-160,00								
27			09.04.2024	Harcama	Hayır	100,00								
28														
29														
30														
31														
32														
33														
34														
35														
36														
37														
38														
39														
40														

Sheet1

Bitti - Saat 00:00:00

# Dekont

Toplu ciro senetleri çekleri ödeme dekontu ekranından yapılan işlemin geri alınabilmesi desteği

### Toplu Ciro Senetleri Dekont İptali

Senet Sorgulama

Vade Tarihi Aralığı: 01.01.2024 - 30.10.2024 İşlem Tarihi: 30.10.2024

Tutar: 1,000.00 - 150,000.00 Döviz Tipi: 1

Alacak Cari Kodu: C002 DOVIZ CARI ALICI Tüm Senetler Getirilsin

Tamam  Ciro Dekontu İptal Et  İptal

Çek/Senet No	A. Bord. No	V.Bord.No	Vade Tar.	Çık.Tarihi	Ödeme Tari	Veren Kodu	Veren İsmi	Asıl B
--------------	-------------	-----------	-----------	------------	------------	------------	------------	--------

Kayıt Sayısı: 0 Toplam Tutar: 0 Toplam Döv.Tutar: 0

# Muhasebe

## Beyanname Ekranları için Yeni Altyapı ve Tasarım

**Beyanname Kayıtları**

Beyanname No: 0000000000000001

Beyanname Tipi / Sürüm: Damga Vergisi / 5

Baş. Yıl / Baş. Ay: 2023 / Nisan

Bit. Yıl / Bit. Ay: 2023 / Nisan

Vergi Dairesi: 035258

Açıklama: Damga Beyannamesi Aylık - Şubeler Hariç

Beyanname No	Beyanname Tipi	Sürüm	Baş. Yıl	Baş. Ay	Bit. Yıl
0000000000000001	Damga Vergisi	5	2023	Nisan	2023
0000000000000002	Damga Vergisi	5	2023	Mayıs	2023
0000000000000003	KDV1	37	2024	Ocak	2024
0000000000000005	KDV1	37	2024	Ocak	2024
0000000000000006	KDV1	37	2024	Ocak	2024

**Damga Vergisi Beyannamesi - 0000000000000001**

Formu Temizle | Tüm Verileri Getir | Parametre Kopyala | Kaydet

Genel Bilgiler | Vergi Bildirimi | Düzenleme Bilgileri

İdari Bilgiler

Vergi Dairesi: 035258 KONAK VERGI DAIRE

Dönem Tipi:  Aylık  Üç Aylık

Ay: Nisan

Yıl: 2023

Mükellefin

Vergi Kimlik Numarası (T.C. Kimlik No): 11111111111 P V

Soyadı (Ünvan): SOYAD P V

Adı (Ünvanın Devamı): AD P V

Ticaret Sicil No: TICSIC1 P V

E-Posta Adresi: a@a.com P V

İrtibat Telefon No: 222 2222222 P V

Beyanname beyan edilecek bilgim bulunmamaktadır  P V

Kaydet | Farklı Kaydet | XML Kaydet

Aradığınız Parametreyi Buraya Yazınız.

**Beyanname Parametre Kopyalama**

Kaynak Şirket: BEYANNAME

Kaynak Beyanname: [Empty Field]

Tamam

# Muhasebe

## Beyanname Ekranları için Yeni Altyapı ve Tasarım

**Damga Vergisi Beyannamesi - 000000000000001**

Formu Temizle Tüm Verileri Getir Parametre Kopyala Kaydet

Genel Bilgiler Vergi Bildirimi **Düzenleme Bilgileri**

Bu Ay İçinde Düzenlenen Kağıtların Bilgileri

Sıra	Düzenleme Tarihi	No	Türü/Kodu	Açıklama
111	07.04.2023	112233	Mukavelenameler	Test
5	08.04.2023	223344	Kefalet senetleri	Test2

Toplam

Aradığınız Parametreyi Buraya Yazınız.

**Yeni Beyanname Parametre Tanım Ekranı**

Tanım Tipi Sabit Değer Alan Adı Soyadı (Ünvan)

Açıklama Sabit Değer Script SQL

Değer

Onizleme

**KDV1 Beyannamesi - 000000000000006**

Formu Temizle Tüm Verileri Getir Parametre Kopyala Kaydet

Genel Bilgiler **Matrah** İndirimler İhraç Kaydıyla Teslimler İstisnalar - Diğer İade Hakkı Doğuran İşlemler Sonuç Hesapları Ekler **Düzenleme Bilgileri**

Vergi Toplamı 0,00

7440 Sayılı Kanun kapsamında doğacak ödemelerimi  Defaten ödemek istiyorum  3 Eşit taksitle ödemek istiyorum P V

Diğer İşlemler

İşlem Türü	Matrah	Vergi
Gösterilecek kayıt yok		

Vergi Toplamı 0,00

İsteğe Bağlı Tam Tevkifat Uygulanan İşlemler

İşlem Türü	Matrah	KDV Oranı	Vergi
Gösterilecek kayıt yok			

Vergi Toplamı 0,00

Toplam Matrah 5.000,00

Hesaplanan Katma Deger Vergisi 1.000,00

Daha Önce İndirim Konusu Yapılan KDV'nin İlavesi 0,00 P V

Toplam Katma Deger Vergisi 1.000,00

Aradığınız Parametreyi Buraya Yazınız.

# Muhasebe

## Beyanname Ekranları için Yeni Altyapı ve Tasarım

**Yeni Beyanname Parametre Tanım Ekranı**

Tanım Tipi Hesap Kodu Alan Adı txtIndirimKDV

Açıklama

Değer 120-03-001

Dönemi Aylık

Tümünü Seç

Ekle

Seçim	Hesap Kodu	Hesap Adı
<input checked="" type="checkbox"/>	120-03-001	
<input checked="" type="checkbox"/>	780-01-001	Masraf Hesabi

Önizleme

**Yeni Beyanname Parametre Tanım Ekranı**

Tanım Tipi Script Alan Adı cxgrdVergiBildirim

Açıklama

Değer

*''Script ifadenizi bu bölüme girebilirsiniz. Dönüş değeri için RESULT ifadesini kullanınız.*

```
NETSCORE.NetLibBeyanname.GridDegerYaz "cxgrdVergiBildirim", 1, 1, 8
NETSCORE.NetLibBeyanname.GridDegerYaz "cxgrdVergiBildirim", 1, 2, "27.01.2024"
NETSCORE.NetLibBeyanname.GridDegerYaz "cxgrdVergiBildirim", 1, 3, "27.01.2024"
NETSCORE.NetLibBeyanname.GridDegerYaz "cxgrdVergiBildirim", 1, 4, "27.01.2024"
NETSCORE.NetLibBeyanname.GridDegerYaz "cxgrdVergiBildirim", 1, 5, "27.01.2024"
NETSCORE.NetLibBeyanname.GridDegerYaz "cxgrdVergiBildirim", 1, 6, "27.01.2024"

Deger=NETSCORE.NetLibBeyanname.GridDegerOku("cxgrdVergiBildirim", 1, 1, 8)
NETSCORE.NetLibBeyanname.GridDegerYaz "cxgrdVergiBildirim", 1, 1, 8
```

Satır Sütun

Önizleme

**Yeni Beyanname Parametre Tanım Ekranı**

Tanım Tipi SQL Alan Adı cxgrdVergiBildirim

Açıklama

Değer

```
SELECT 33 AS SIRA,Convert(datetime,'2023-04-11') TARİH,'334455' NO , '105' TUR,'TEST3' ACIK,1200 PARA,500 VERGI
UNION
SELECT 34 AS SIRA,Convert(datetime,'2023-04-11') TARİH,'334455' NO , '105' TUR,'TEST3' ACIK,1200 PARA,500 VERGI
```

Önizleme Sil Kaydet

# Muhasebe

## Enflasyon Muhasebesi Geliştirmeleri

**Muhasebe Parametreleri**

Genel Seviye Takibi Yevmiye Kullanıcı Tanımlı Sahalar

Dövizli Muhasebe Fiş Bazında Yuvarlama Farkı

TL Muhasebe  FAS52  Enf.Muh  TFRS+Enf.Muh  
 IAS29  TFRS  IAS29+Enf.Muh

Aylık Oran  Yıllık Oran Yıl Gün Sayısı

Oran Döviz Tipi 0 Peşine İndirgenec

Topluştırılmış Yöntem Uygulaması  
 Enf.Muh  IAS29  IAS2

Enflasyon K/Z Parasal Hesaplardan  Enfl

Enf. Düz. Hesap Alacak 698-02-002  
Enf. Düz. Hesap Borç 698-02-001  
Parasal Kar Hesabı 648-01-001  
Parasal Zarar Hesabı 658-01-001

Tamam  İptal

**Döviz Kurları Girişi**

Tarih 31.01.2024 Kur Bilgilerini Netsis'ten Getir Tüm Enflasyon Oranlarını Güncelle

Döviz Tipi 0  
Döviz Alış 0,0000

**Enflasyon Oranları Güncelleme**

Endeks Tipi

Yurt İçi Üretici Fiyat Endeksi (Yİ-ÜFE)  
 Tüketici Fiyat Endeksi (TÜFE)  
 Toptan Eşya Fiyat Endeksi (TEFE)

Tamam  İptal

**Özel Parametre Tanımlamaları**

Aktif Parametreler Parametre Listesi

Grup Kodu MUHASEBE  
Anahtar ENFLASYON\_DOVIZTIPI İşletmelerde Ortak   
Değer 1 Şubelerde Ortak

Grup Kodu	Anahtar	Değer	İşletme Kodu	Şube Kodu
FATURA	ASORTISAHA	1	1	-1
FATURA	BARKODMIKTARBAS	1	1	-1
FATURA	IRS_IHR_CARI_ISLE	1	1	-1
FATURA	ORTVADEUSTYANSIT	1	1	-1
FATURA	SATIRBAZITEVKIFAT	KOD_5	1	-1
FATURA	TASLAKISARETLEME	1	1	-1
FATURA	TUTARSIZCAHAR	0	1	-1
GRID	PARTIALOLD	1	1	-1
IHRACAT	BEDELSIZ	0	1	-1
KASA	PLASIYERBOSGECILMESIN	1	1	-1
MAKBKM	STOKCIKIS_FIYATSIFIRSA	1	1	-1
MRP	MUSSATICI_SIFIRORAN_KO	1	1	-1
>> MUHASEBE	ENFLASYON_DOVIZTIPI	1	1	-1
PAZARYERI	PAYERTEST	0	1	-1
RAPOR	WEBNAVIGATORURL	http://localhost:5100	1	-1
SEVKYUKLEME	ACIKLAMATASI	1	1	-1

# Muhasebe

## Muhtasar (MUHSGK) Beyannamesinin yeni beyanname altyapısı ile desteklenmesi

**Beyanname Kayıtları**

Beyanname No: 000000000000012

Beyanname Tipi / Sürüm: **MUHSGK** / 15

Dönem Tipi: Aylık

Baş. Yıl / Baş. Ay: 2024 Ocak

Bit. Yıl / Bit. Ay: 2024 Ocak

Dönem:

Şubeler Dahil:

Vergi Dairesi: 001103 FEKE MAL MÜDÜRLÜĞÜ

Açıklama:

* Beyanname No	Beyanname Tipi	Sürüm	Baş. Yıl	Baş. Ay	Bit. Yıl	Bit. Ay	Dönem	Dönem Tipi	Vergi D
000000000000002	Damga Vergisi	5	2023	Mayıs	2023	Mayıs		Aylık	KOZAN
000000000000003	KDV1	37	2024	Ocak	2024	Ocak		Aylık	KARSIY
000000000000005	KDV1	37	2024	Ocak	2024	Ocak		Aylık	FEKE M
000000000000006	KDV1	37	2024	Ocak	2024	Ocak		Aylık	FEKE M
000000000000007	KDV1	38	2024	Ocak	2024	Ocak		Aylık	FEKE M
000000000000008	MUHSGK	15	2024	Ocak	2024	Mart		Üç Aylık	KARSIY
000000000000009	MUHSGK	15	2024	Ocak	2024	Ocak		Aylık	KARSIY
000000000000010	MUHSGK	15	2024	Ocak	2024	Ocak		Aylık	KARSIY
000000000000011	MUHSGK	15	2024	Ocak	2024	Ocak		Aylık	19 MAY
> 000000000000012	MUHSGK	15	2024	Ocak	2024	Ocak		Aylık	FEKE M

Beyanname Görüntüle

# Muhasebe

Mizan raporu "2023-01" kümülatif olarak alındığında "2022" yılına ait kümülatif tutarların parametrik olarak rapora getirilmemesi desteği

**Mizan**

Genel Kısıtlar Kısıt Ölçekleme Yazıcı Seçenekleri

Hesap Türü  
 Ana  Grup  Muavin  Hepsi

Hesap Kodu Aralığı

Hesap Kodu Maskesi

Hesap Hariç Aralığı

Grup Kodu Aralığı

Yıl Kodu 2024 Ay Kodu 04 Çift Bakiye

Grup Hesap Toplamı  Sıfır Bakiyeliler Dahil Edilsin

Hesap Türü  
 Aylık  Kümülatif

Miktar Yazılsın  Standart Rapor Başlığı Basılsın

Tutar Bakiye Yazılsın  Şubeler Dahil

Fark Hesapları Basılsın  Kapanış Fişleri Hariç Tutulsun

Hesap Adı  
 Türkçe  Diğer

Fark Hesapları İlgili Hesabın İçinde Basılsın  Açılış Fişleri Hariç Tutulsun

[Kesin Mizan XML Dosyası Oluşturulsun](#)

Devir Tutarına Seçilen Yıl Değerleri Getirilsin

Mükellef Tipi  
 Gelir Vergisi Mükellefleri için  
 Kurumlar Vergisi Mükellefleri için

Şube Seçimi Yapılacak

Şube Detayında Raporlansın

Rapor Oku Sakla Düzenle Yenile

**Tarih Aralıklı Mizan**

Ön Sorgulama-1 Ön Sorgulama-2 Muhasebe Kısıtları Ölçekleme Yazıcı Seçenekleri

Hesap Türü  
 Ana  Grup  Muavin  Hepsi

Tarih 01.01.2024 31.12.2024

Hesap Kodu Aralığı

Hesap Kodu Maskesi

Hesap Hariç Aralığı

Cari Detay Gösterilsin

Cari Kodu Aralığı

Hareket Görmemiş Hesaplar Basılsın  Şubeler Dahil

Fark Hesapları Basılsın  Grup Hesap Toplamı

Kapanış Fişleri Hariç Tutulsun  Sıfır Bakiyeliler Dahil Edilsin

Açılış Fişleri Hariç Tutulsun  Miktar Yazılsın

Fark Hesapları İlgili Hesabın İçinde Basılsın

Hesap Adı  
 Türkçe  Diğer

Devir Tutarları Basılsın

Mükellef Tipi  
 Gelir Vergisi Mükellefleri için  
 Kurumlar Vergisi Mükellefleri için

Şube Seçimi Yapılacak

Şube Detayında Raporlansın

Rapor Oku Sakla Düzenle Yenile

# Muhasebe

İşletme gelir tablosunda yansıtma ve kapatma yapılmadan 750,760,770,780 hesaplarının görülebilmesi desteği

### İşletme Gelir Tablosu

Genel Kısıtlar Ölçekleme Yazıcı Seçenekleri

Yıl Kodu 2024 Ay Kodu 06 Şubeler Dahil

Önceki Dönem Şirketi

Önceki Dönem Şirketi Veritabanı Kull.ismi

Önceki Dönem Şirketi Veritabanı Şifresi

Dipnot Dosyası C:\Netsis\ENTERPRISE9055\

Hesap Kodu Maskesi

Proje Kırılımı Var

Proje Kodu Aralığı

Özet / Ayrıntılı  
 Özet  Ayrıntılı

Kümüle / Aylık  
 Kümülatif  Aylık

Klasik Basım Yapılsın

Hareket Görmemiş Hesaplar Basılsın

Önceki dönem bilgileri kümüle dökülsün

12. Ayda Kapanış Fişleri Dahil Edilmesin

Dönem ve Tarih Bilgisi Basılsın

Rapor Tarih Aralığındaki Kapanış Fişleri Dahil Edilmesin

Hesap Adı  
 Türkçe  Diğer **Yansıtma Kayıtları ile Raporlansın**

Rapor Oku Sakla Düzenle Yenile

### Tarih Aralıklı İşletme Gelir Tablosu

Genel Kısıtlar Ölçekleme Yazıcı Seçenekleri

Tarih 01.01.2024 31.12.2024

Önceki Dönem Şirketi

Önceki Dönem Şirketi Veritabanı Kull.ismi

Önceki Dönem Şirketi Veritabanı Şifresi

Dipnot Dosyası C:\Netsis\ENTERPRISE9055\

Hesap Kodu Maskesi

Proje Kırılımı Var

Proje Kodu Aralığı

Özet / Ayrıntılı  
 Özet  Ayrıntılı

Şubeler Dahil

Klasik Basım Yapılsın

Hareket Görmemiş Hesaplar Basılsın

Önceki dönem bilgileri kümüle dökülsün

12. Ayda Kapanış Fişleri Dahil Edilmesin

Rapor Tarih Aralığındaki Kapanış Fişleri Dahil Edilmesin

Hesap Adı  
 Türkçe  Diğer **Yansıtma Kayıtları ile Raporlansın**

Rapor Oku Sakla Düzenle Yenile

# Muhasebe

Mizan ve Tarih Aralıklı Mizan raporlarında enflasyon fark hesaplarının hariç tutulabilmesi desteği

**Mizan**

Genel Kısıtlar Kısıt Ölçekleme Yazıcı Seçenekleri

Hesap Türü  
 Ana  Grup  Muavin  Hepsi

Hesap Kodu Aralığı

Hesap Kodu Maskesi

Hesap Hariç Aralığı

Grup Kodu Aralığı

Yıl Kodu 2024 Ay Kodu 04 Çift Bakiye

Grup Hesap Toplamı  Sıfır Bakiyeliler Dahil Edilsin

Hesap Türü  
 Aylık  Kümülatif

Miktar Yazılsın  Standart Rapor Başlığı Basılsın

Tutar Bakiye Yazılsın  Şubeler Dahil

**Fark Hesapları Basılsın**  Kapanış Fişleri Hariç Tutulsun

Hesap Adı  
 Türkçe  Diğer

**Fark Hesapları İlgili Hesabın İçinde Basılsın**  Açılış Fişleri Hariç Tutulsun

[Kesin Mizan XML Dosyası Oluşturulsun](#)  Devir Tutarları Basılsın

Devir Tutarna Seçilen Yıl Değerleri Getirilsin

Mükellef Tipi  
 Gelir Vergisi Mükellefleri için  
 Kurumlar Vergisi Mükellefleri için

Şube Seçimi Yapılacak

Şube Detayında Raporlansın

Rapor Oku Sakla Düzenle Yenile

**Tarih Aralıklı Mizan**

Ön Sorgulama-1 Ön Sorgulama-2 Muhasebe Kısıtları Ölçekleme Yazıcı Seçenekleri

Hesap Türü  
 Ana  Grup  Muavin  Hepsi

Tarih 01.01.2024 31.12.2024

Hesap Kodu Aralığı

Hesap Kodu Maskesi

Hesap Hariç Aralığı

Cari Detay Gösterilsin

Cari Kodu Aralığı

Hareket Görmemiş Hesaplar Basılsın

**Fark Hesapları Basılsın**  Şubeler Dahil

Kapanış Fişleri Hariç Tutulsun  Grup Hesap Toplamı

Açılış Fişleri Hariç Tutulsun  Sıfır Bakiyeliler Dahil Edilsin

**Fark Hesapları İlgili Hesabın İçinde Basılsın**  Miktar Yazılsın

Hesap Adı  
 Türkçe  Diğer

Devir Tutarları Basılsın

Mükellef Tipi  
 Gelir Vergisi Mükellefleri için  
 Kurumlar Vergisi Mükellefleri için

Şube Seçimi Yapılacak

Şube Detayında Raporlansın

Rapor Oku Sakla Düzenle Yenile

# Muhasebe

## Toplu Yevmiye Fişi Silme Desteği

**Toplu Yevmiye Fişi Silme**

Fiş No Aralığı:

Tarih Aralığı: 01.01.2023 - 30.04.2024

Fiş Tipi: Hepsi

Şubeler Dahil:

Kayıtları Getir | + Tümünü Seç | - Tümünü Kaldır | Belgeleri Sil

Seçim	Şube Kodu	Fiş No	Tarih	Fiş Tipi	Açıklama
<input type="checkbox"/>	0	0000000000000001	31.05.2023	Mahsup	MÜŞTERİ ALACAK MAHSUBU
<input type="checkbox"/>	0	0000000000000002	31.05.2023	Mahsup	MÜŞTERİ BORÇ MAHSUBU
<input type="checkbox"/>	0	0000000000000003	31.05.2023	Mahsup	MÜŞTERİ BORÇ MAHSUBU
<input type="checkbox"/>	0	0000000000000001	25.07.2023	Mahsup	MÜŞTERİ BORÇ MAHSUBU
<input checked="" type="checkbox"/>	0	0000000000000001	16.11.2023	Mahsup	DEKONT MAHSUBU
<input type="checkbox"/>	0	0000000000000001	03.12.2023	Mahsup	MÜŞTERİ ALACAK MAHSUBU
<input type="checkbox"/>	0	0000000000000002	03.12.2023	Mahsup	MÜŞTERİ BORÇ MAHSUBU
<input checked="" type="checkbox"/>	0	0000000000000003	03.12.2023	Mahsup	MÜŞTERİ BORÇ MAHSUBU
<input type="checkbox"/>	0	0000000000000004	03.12.2023	Mahsup	MÜŞTERİ BORÇ MAHSUBU
<input type="checkbox"/>	0	0000000000000005	03.12.2023	Mahsup	MÜŞTERİ BORÇ MAHSUBU
<input type="checkbox"/>	0	0000000000000006	03.12.2023	Mahsup	MÜŞTERİ BORÇ MAHSUBU
<input checked="" type="checkbox"/>	0	0000000000000007	03.12.2023	Mahsup	MÜŞTERİ BORÇ MAHSUBU
<input checked="" type="checkbox"/>	0	0000000000000008	03.12.2023	Mahsup	MÜŞTERİ BORÇ MAHSUBU
<input checked="" type="checkbox"/>	0	0000000000000009	03.12.2023	Mahsup	MÜŞTERİ BORÇ MAHSUBU
<input type="checkbox"/>	0	0000000000000010	03.12.2023	Mahsup	MÜŞTERİ BORÇ MAHSUBU
<input type="checkbox"/>	0	0000000000000011	03.12.2023	Mahsup	MÜŞTERİ BORÇ MAHSUBU
<input type="checkbox"/>	0	0000000000000012	03.12.2023	Mahsup	MÜŞTERİ BORÇ MAHSUBU
<input type="checkbox"/>	0	0000000000000013	03.12.2023	Mahsup	MÜŞTERİ BORÇ MAHSUBU
<input type="checkbox"/>	0	0000000000000014	03.12.2023	Mahsup	MÜŞTERİ BORÇ MAHSUBU

# Muhasebe

Ambar Fişi Muhasebeleştirme işleminde enflasyon farkının hesaplanması desteği

**Yevmiye Fiş Girişi**

Fiş Genel Bilgisi | Fiş Detay

Fiş No: 000000000000013 | Tarih: 31.01.2024 | F.Tip: Mahsup | Yeni Fiş

Sıra No: 5 | Hesap Kodu: | Borç / Alacak:  Borç  Alacak

Açıklama 1: | Açıklama 2: | Evrak Tarihi: 31.01.2024

Ref. Kod: | Proje Kodu: | Miktar: 0,00 | KDV: % | Vade Günü: 0 | Dövizli Mi:

Tutar: 0,00 | Firma Döv.Tipi: 12 Enflasyon | Firma Döviz Tutar: 0,00 | Açıklama 3: |

**Kaynak Belge Bilgileri**

Belge Türü: | Kur: 0 |

Belge No: | Döviz Kur Tarihi: |

Belge Tarihi: 31.01.2024 | Döviz Kuru Bilgisi: |

Uluslararası Para B.: | Döviz Kuru Açık. Bil.: |

Ödeme Türü: |

Muhasebe Tarihi İzleme | Araya Satır Ekleme | Son Satır Kopyalama | Bakiye Kapatma

Sıra No	Hesap Kodu	Hesap Adı	Açıklama 1	Borç / Alacak	Tutar	Miktar	Döviz Tip	Döviz Tutar	Firma Döviz Tutar	Kayıt Şekli	Ref. Kod	Belge Türü
1	730-01-09-0001	GENEL ÜRETİM GIDERLERİ	SARF	B	222,15	150,00	0	0,00	227,93	Düz	2000	
2	730-01-09-0001	GENEL ÜRETİM GIDERLERİ	SARF	B	5,78	0,00	0	0,00	0,00	Düz	2000	
3	150-01-01-0001	HAMMADDE1 HESABI	SARF	A	222,15	150,00	0	0,00	227,93	Düz	2000	
4	150-99-99-0001	Enf. Fark Hesabı	SARF	A	5,78	0,00	0	0,00	0,00	Düz	2000	

**Ambar Fişi Muhasebeleştirme**

Ay: 01 | Yıl: 2023 | Gün: 31

Açıklama: |

Grup Kodu: |

Fiş No Aralığı: |

Ambar Fişleri Numaralarına Göre Kırılımlı Olarak Aktarılsın:

Şube Dahil:

Mamül Parçalama Fişleri Dahil Edilsin:

Hesap Tipi: Alış Hesabı

Hammadde - Ambalaj - Ticari Mal

Mamül - Yarı Mamül - Yan Ürün

Hepsi

✓ Tamam | İptal

Borç Mik. 150,00 | Borç Tut. 227,93 | Borç Döviz 0,00

Alacak Mik. 150,00 | Alacak Tut. 227,93 | Alacak Döviz 0,00

Bakiye Tut. 0 | Bakiye Tut. 0 | Bakiye Tut. 0

# Muhasebe

Muhasebe > Hesap Planı ekranındaki Excel Aktarım işlemi için enflasyon muhasebesiyle ilgili alanların desteklenmesi

**Hesap Planı** (Main Window):

- Toolbar: Excel icon (highlighted)
- Navigation: Hesap Planı, Döviz Bilgileri, Ek Bilgiler, Tutar / Miktar Bilgileri
- Fields: Hesap Kodu, Düzeltilecek Hesap (checked), Parasal Hesap (checked), Döviz Tip (0), Hesaplama Türü (Kayıt Tarihi selected), Enflasyon Fark Hesap Kodu

**Excel'den Netsis'e Aktarım** (Dialog Window):

- Source Selection: Başlık Satırı Mevcut Mu? (unchecked), Aktarılabacak Excel Sayfasını Seçiniz (dropdown), Hatalı Kayıtlar Politikası (Hatalı Kayıtlarda İşlemi Durdur), Veri Aktarımında Mevcut Kayıtlar İçin İşlem Yapılmasını (unchecked)
- Table:

Kolon Adı	Seçim	Varsayılan
Grup Kodu	<input type="checkbox"/>	
Cari Bağlantı	<input type="checkbox"/>	
Çalışma Tipi	<input type="checkbox"/>	
Düzeltilecek Hesap	<input type="checkbox"/>	
<b>Parasal Hesap</b>	<input type="checkbox"/>	
Döviz Tip	<input type="checkbox"/>	
<b>Hesaplama Türü</b>	<input type="checkbox"/>	
<b>Enflasyon Fark Hesap Kodu</b>	<input type="checkbox"/>	
BUTCE KODU	<input type="checkbox"/>	
RAPOR BOYUT 1	<input type="checkbox"/>	
RAPOR BOYUT 2	<input type="checkbox"/>	
RAPOR BOYUT 3	<input type="checkbox"/>	
SAHA_TABLO_ALAN_1	<input type="checkbox"/>	

Buttons: Şablon Sakla, Şablon Yükle, (\* Girilmesi Zorunlu Alan), İleri

# Muhasebe

Muhasebe > Düzeltilecek Stok Hesapları Tanımları ekranında Link ve Excel Aktarım desteği

**Düzeltilecek Stok Hesapları Tanımları**

Hesap Kodu: 150-01-001

Yöntem: Stok (D)evir Hızı

	Oran	Durma Günü
İlk Madde Oran	30,000	65
Direkt İşçilik Oran	40,000	90
Amortisman Oran	5,000	0
Genel Üretim Gideri Oran	10,000	95
Finansman Gider	15,000	30

Hesap Kodu	Hesap Adı	Yöntem	İlk Madde Durma Günü
> 150-01-001		D	
153-01-001		B	
159-01-001		B	

**Excel'den Netsis'e Aktarım**

Kaynak Seçimi | Sayfa ve Kolon Seçimi

Başlık Satırı Mevcut Mu?

Aktarılabak Excel Sayfasını Seçiniz:

Hatalı Kayıtlar Politikası: Hatalı Kayıtlarda İşlemi Durdur

Kolon Adı	Seçim	Varsayılan
Hesap Kodu(*)	<input checked="" type="checkbox"/>	
Yöntem(*)	<input checked="" type="checkbox"/>	
İ.M.Oran	<input type="checkbox"/>	
İlk Madde Durma Günü	<input type="checkbox"/>	
İşç.Oran	<input type="checkbox"/>	
İşçilik D.G	<input type="checkbox"/>	
Amort.Oran	<input type="checkbox"/>	
G.Ür.Gid.Oran	<input type="checkbox"/>	
Genel Üretim Gider D.G	<input type="checkbox"/>	
Finansman G.O	<input type="checkbox"/>	
Finansman Gider D.G	<input type="checkbox"/>	

Şablon Sakla | Şablon Yükle | (\*) Girilmesi Zorunlu Alan | İleri

# Muhasebe

## KDV2 Beyannamesinin yeni beyanname altyapısı ile desteklenmesi

**Beyanname Kayıtları**

Beyanname No: 000000000000003

Beyanname Tipi / Sürüm: KDV2 / 15

Dönem Tipi: Aylık

Baş. Yıl / Baş. Ay: 2024 Ocak

Bit. Yıl / Bit. Ay: 2024 Ocak

Dönem:

Şubeler Dahil:

Vergi Dairesi:

Açıklama:

* Beyanname No	Beyanname Tipi	Sürüm	Baş. Yıl	Baş. Ay	Bit. Yıl	Bit. Ay	Dönem	Dönem Tipi	Vergi Dair
> 000000000000001	KDV1	37	2024	Ocak	2024	Ocak		Aylık	KARAIŞAL
000000000000002	MUHSGK	15	2024	Ocak	2024	Ocak		Aylık	URLA VER

Beyanname Görüntüle

# Muhasebe

Enflasyon Muhasebesi için "Muhasebe - Enflasyon Düzeltme" işleminde düzeltilecek hesapların özel parametre ile hariç tutulabilmesi desteği

Özel Parametre Tanımlamaları

Aktif Parametreler Parametre Listesi

Grup Kodu MUHASEBE

Anahtar ENFLASYON\_HARICHESA İşletmelerde Ortak

Değer 620-01;620-03 Şubelerde Ortak

Grup Kodu	Anahtar	Değer	İşletme Kodu
FATURA	ASORTISAHA	1	
FATURA	BARKODMIKTARBAS	1	
FATURA	GUMUSTEVKIFATDOVIZLIOZELFIYAT	1	
FATURA	GUMUSTEVKIFATOZELFIYAT	2	
FATURA	GUMUSTEVKIFATUYGULAMASI	1	
FATURA	IRS_IHR_CARI_ISLE	1	
FATURA	ORTVADEUSTYANSIT	1	
FATURA	SATIRBAZITEVKIFAT	KOD_5	
FATURA	TASLAKISARETLEME	1	
FATURA	TUTARSIZCAHAR	0	
GRID	PARTIALOLD	1	
IHRACAT	BEDELSIZ	0	
KASA	PLASIYERBOSGECILMESIN	1	
MAKBKM	STOKCIKIS_FIYATSIFIRSA_MALIYETHESAPLA	1	
MRP	MUSSATICI_SIFIRORAN_KONTROLETME	1	
MUHASEBE	ENFLASYON DOVIZTIPI	1	
>> MUHASEBE	ENFLASYON_HARICHESAPKOD	620-01;620-03	
PAZARYERI	PAYERTEST	0	
RAPOR	VIEWADIKISITI	1	
RAPOR	WEBNAVIGATORURL	http://localhost:5100	
SEVKYUKLEME	ACIKLAMATASI	1	
SEVKYUKLEME	YUKLEMENO	1	

# Muhasebe

Beyanname detay girişi ekranındaki sütunlar için veri tipine göre toplu değer atama desteği

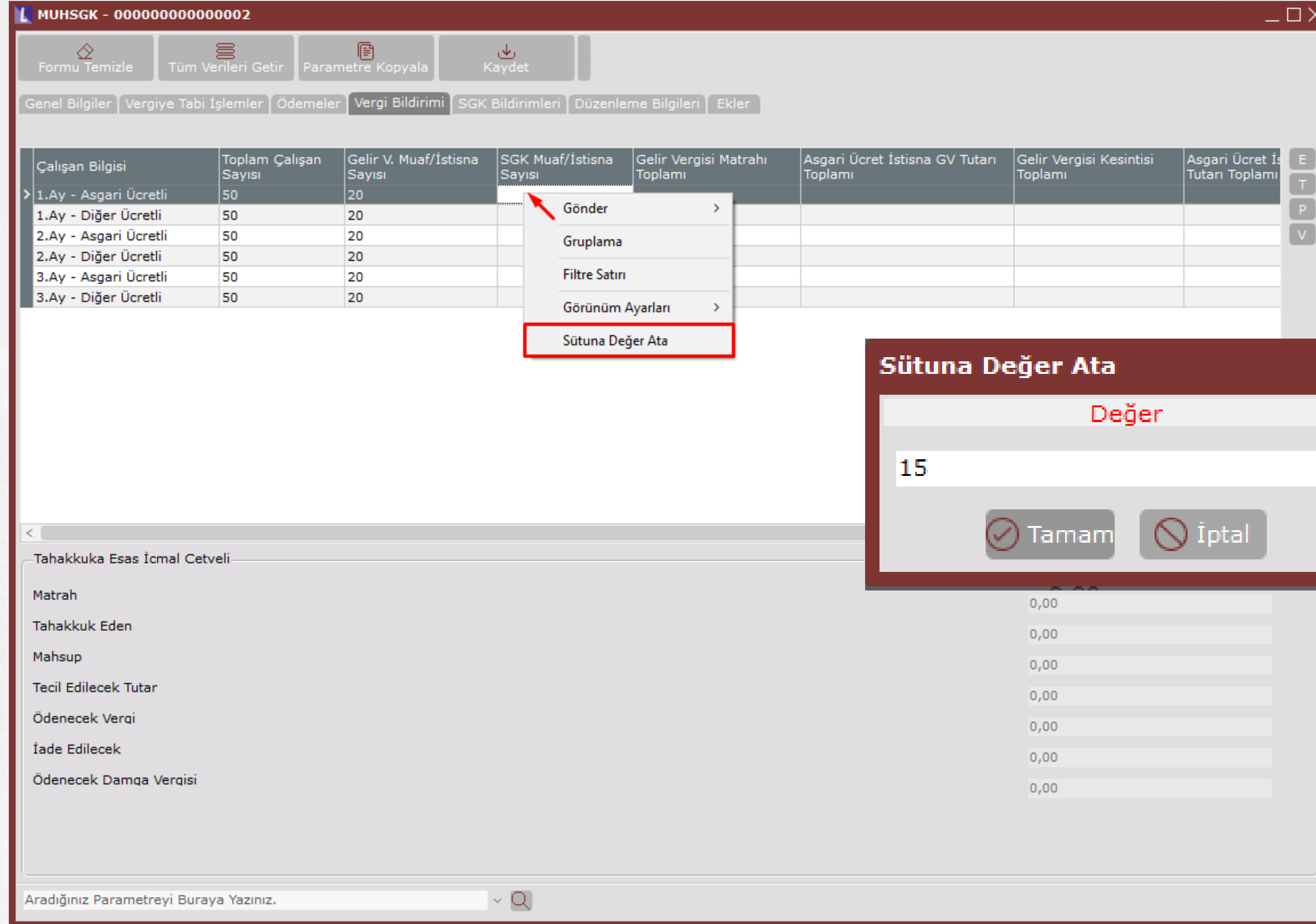

Çalışan Bilgisi	Toplam Çalışan Sayısı	Gelir V. Muaf/İstisna Sayısı	SGK Muaf/İstisna Sayısı	Gelir Vergisi Matrahı Toplamı	Asgari Ücret İstisna GV Tutarı Toplamı	Gelir Vergisi Kesintisi Toplamı	Asgari Ücret İstisna Tutarı Toplamı
1.Ay - Asgari Ücretli	50	20					
1.Ay - Diğer Ücretli	50	20					
2.Ay - Asgari Ücretli	50	20					
2.Ay - Diğer Ücretli	50	20					
3.Ay - Asgari Ücretli	50	20					
3.Ay - Diğer Ücretli	50	20					

Tahakkuka Esas İcmal Cetveli

Matrah	Tahakkuk Eden	Mahsup	Tecil Edilecek Tutar	Ödenecek Verqi	İade Edilecek	Ödenecek Damqa Verqisi
0,00	0,00	0,00	0,00	0,00	0,00	0,00

# Muhasebe

- KDV1 beyannamesi versiyonunun "39", KDV2 beyannamesi versiyonunun "15" olarak gncellenmesi
- Gelir Geici Vergi Beyannamesi versiyonunun 22 olarak gncellenmesi
- Geri Kazanım Katılım Payı Beyannamesi - Poşetten elde edilen katılım payı tutarı ve rnlerdeki GEKAP birim tutarların gncellemesi
- E-Defter ve berat dosyalarının eşanlı olarak yklenebilmesi desteęi

# Muhasebe

## MUHSGK2 Beyannamesinin yeni beyanname altyapısı ile desteklenmesi

**Beyanname Kayıtları**

Beyanname No: 0000000000000001

**Beyanname Tipi / Sürüm: MUHSGK2 / 7**

Dönem Tipi: Aylık

Baş. Yıl / Baş. Ay: 2024 Ocak

Bit. Yıl / Bit. Ay: 2024 Ocak

Dönem:

Vergi Dairesi: 001114 ALADAG MAL MÜDÜRLÜĞÜ

Açıklama:

* Beyanname No	Beyanname Tipi	Sürüm	Baş. Yıl	Baş. Ay	Bit. Yıl	Bit. Ay	Dönem	Dönem Tipi	Vergi Dairesi
> 0000000000000001	MUHSGK2	7	2024	Ocak	2024	Ocak		Aylık	ALADAG M

Beyanname Görüntüle

# Muhasebe

Muhasebe modülü ekranlarındaki raporlarda yer alan "Yıl Kodu" alanının şirket yılı olarak gelmesi desteği

**Özel Parametre Tanımlamaları**

Aktif Parametreler Parametre Listesi

Grup Kodu MUHASEBE

Anahtar RAPORDASIRKETYILIKU İşletmelerde Ortak

Değer 1 Şubelerde Ortak

Grup Kodu	Anahtar	Değer	İşletme
FFATURA	USEWINGSPRINTER	1	
> MUHASEBE	RAPORDASIRKETYILIKULLAN	1	
WINGS	SHOWTASKBAR	1	

**Yevmiye Fişi**

Genel Kısıtlar Genel Kısıtlar-1 Ölçekleme Yazıcı Seçenekleri

Yıl Kodu 2024 Ay Kodu 10

Tarın Fiş Aralığı

Tarih  Fiş Numarası  Evrak Tarihi  Kayıt Tarihi

01 .10.2024 31 .10.2024

Değişen Fiş Numarasında Sayfa Atlansın  Açık. 2 Bas

Hazırlayan/Onay/Kontrol Eden Basılsın  Açık. 3 Bas

Fiş Kayıt Tarihi Basılsın  Miktar Yazılsın

Kayıt Yapan Kullanıcı Basılsın

F.Tip

Tahsil  Mahsup  Kapanış

Tediye  Açılış Fişi  Hepsi

Hesap Adı

Türkçe  Diğer

Ref. Kodu Basılsın

Proje Kodu Basılsın

Döviz Yazılsın

Operasyon  Hepsi

Firma Döviz  Hiçbiri

Kullanıcı No  Hazırlayan İsim

Kont. Eden İsim  Onaylayan İsim

Rapor

Oku

Sakla

Düzenle

Yenile

# Muhasebe

Muavin raporunda "Sayısal" ve "Alfasayısal" sahalara kısıt verilebilmesi desteği

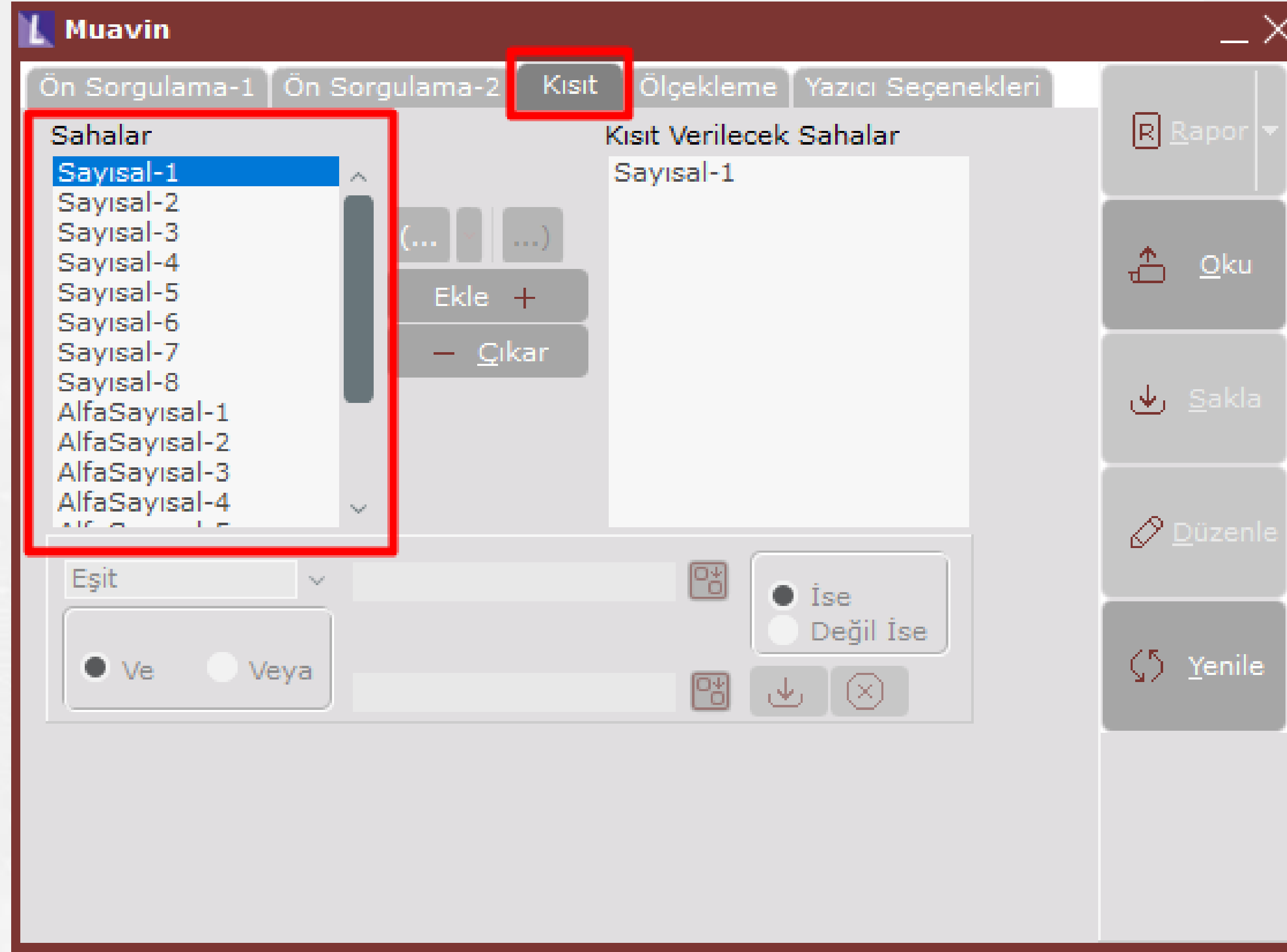

# Muhasebe

İndirilecek KDV listesi ekranında "Ödenen Tevkifat KDV Tutarı" alanına "Toplam Tevkifat Tutarı" kolonundaki tutarın program tarafından otomatik getirilmesi desteği

**İndirilecek KDV Listesi Parametreleri**

Fatura Kasa Muhasebe Dekont Genel

Mal ve Hizmet Adının Getirileceği Saha

Malın Cinsi Sahası Karakter Sınırnı Aştığında Kullanılacak Değer

Sadece KDV'li Satırlar Dikkate Alınsın

Malın Cinsi sahası sınır değeri aşmasın

Alınan Mal/Hizmet Miktarı sahası sınır değeri aşmasın

Ödenen Tevkifat KDV Tutarı, Tevkifat KDV Tutarındaki Değer İle Getirilsin

**İndirilecek KDV Listesi**

Başlangıç Tarihi 01.07.2024 Bitiş Tarihi 31.07.2024 Kayıt Getir Tüm Kayıtları Getir Parametre Değiştir

Vergi Dairesi Listelensin  İndirilecek KDV Dönemi Ay 07 Yıl 2024

Bu Dönemde Ödenen Tevkifat KDV Tutarı 0,00 FIFO'ya Göre Dağıt

Fatura Kayıtları Muhasebe Kayıtları Kasa Kayıtları Dekont Kayıtları

Alış Fat. Tarihi	Alış Fat. Serisi	Alış Fat. Sıra No	Uyarı	Satıcı Adı/Unvan	Satıcı Vergi/TC Kimlik No	Uyarı	Alınan Mal/Hizmet Cinsi	Uyarı	Alınan Mal/Hizmet Miktarı	Alınan Mal/Hizmet KDV Hariç Tutarı	KDV'si	Tevkifat KDV Tutarı	Ödenen Tevkifat KDV Tutarı	Toplam Ödenen
10.07.2024		A172024000020250		00002	12345678922		E		1,00000000 AD	100.000	20000	4.000	0	
03.07.2024		B002024000000084		00002	12345678922		E		1,00000000 AD	1.000	200	180	180	80
03.07.2024		B002024000000085		00002	12345678922		E		1,00000000 AD	1.000	200	180	120	20
30.07.2024		B002024000000086		00002	12345678922		E		10,00000000 AD	2.500	450	0	0	

Hepsini Kaydet Excel Oluştur Kaydet

# Muhasebe

Dağıtım fişi oluşturma ekranında ilgili ayda önceden oluşan fişlerin silinebilmesi desteği

### Dağıtım Fişi Oluşturma

Fiş Tarihi: 31.10.2024

Fiş No:

Başlangıç İşlem Sıra No:

Bitiş İşlem Sıra No:

Başlangıç Dağıtım Fiş No:

Bitiş Dağıtım Fiş No:

Fiş Açıklama:

Dağıtım Türü:  Oransal Dağıtım  Miktersal Dağıtım

Kümüle Bakiye Kontrolü Yapılsın:

İlgili ayda önceden oluşturulmuş fişler silinsin mi?

### Dağıtım Listesi

Tümünü Seç Tümünü Kaldır **Belgeleri Sil**

Seçir	Şube Kodu	Fiş No	Tarih	Açıklama	Açıklama
<input checked="" type="checkbox"/>	1	0000000000000	31.10.202	test	ORAN : 1
<input checked="" type="checkbox"/>	1	0000000000000	31.10.202		ORAN : 1
<input type="checkbox"/>	1	0000000000000	31.10.202		ORAN : 1
<input type="checkbox"/>	1	0000000000000	31.10.202		ORAN : 1
<input type="checkbox"/>	1	0000000000000	31.10.202		ORAN : 1

# Muhasebe

İşletme Bilançosu'nda Enflasyon Düzeltmesi öncesi verilerin görüntülenmesi desteği

### İşletme Bilançosu

Genel Kısıtlar Ölçekleme Yazıcı Seçenekleri

Yıl Kodu 2024 Ay Kodu 1 Şubeler Dahil

Önceki Dönem Şirketi

Önceki Dönem Şirketi Veritabanı Kull.ismi

Önceki Dönem Şirketi Veritabanı Şifresi C:\Netsis\ENTERPRISE\

Dipnot Dosyası 0

Proje Kırılımı Var

Proje Kodu Aralığı

Hareket Görmemiş Hesaplar Basılsın

Klasik Basım Yapılsın

Pasif Hesapları Aktiflerden Sonra Yaz

Rapor Tarih Aralığındaki Kapanış Fişleri Dahil Edilmesin

**Fark Hesapları Dahil Edilsin**

Bilanço Şekli  Özet  Ayrıntılı

Hesap Adı  Türkçe  Diğer

Rapor

# Muhasebe

Enflasyon Muhasebesi uygulamasında Toplulaştırılmış yöntem için "Enflasyon Düzeltme" ve "Stok Hesapları Düzeltme" ekranlarında dönemsel (6 aylık) düzeltme desteği

### Enflasyon Düzeltme

Yıl Kodu: 2024  
Ay Kodu Aralığı: 01 06  
Tarih: 30.06.2024  
 Dönem Son Ay İçin Düzeltme  
 Tamam  İptal

### Stok Hesapları Düzeltme

Yıl Kodu: 2024  
Ay Kodu: 06  
Tarih: 30.06.2024  
Amortisman Oranı: 0  
 Dönem Son Ay İçin Düzeltme  
Dönem Başlangıç Tarihi: 12 2023  
 Tamam  İptal

# Üretim

Üretim Sonu Kaydı ve Serbest Üretim Sonu Kaydı ekranlarında iş emri no bilgisi girilmediği durumda rezervasyon bakiye kontrolünün desteklenmesi

**Üretim Parametreleri**

Üretim Üretim 2 Muhasebe

Maliyet Tipi A-Ağırlıklı Ortalama

İkame Maliyet Tipi A-Ağırlıklı Ortalama

İş Emriyle Reçete Sakla  Katı Madde Uygulaması

Eksi Bakiye Kontrolü  Fire Uygulaması

Eksi Bakiyede İşlemi Durdur  Ek Alan Kullanımı

Üretim Fişlerinde Seri Takibi  Reçete Formül Toplamına Tamamlansın

2.Miktar Girilecek  Üretim Yapılan Depo Kodu (Öndeğer) 0

Üretimde İş Emri Kontrolü  Üretim Sonu Kayıtlarında Barkodlu İşlem

**Rezervasyon Bakiyelerinin Takibi Yapılsın** Rezerve ve Serbest Bakiyelere Bakılsın

Üretim Çıktılarda FIFO Seri Oluşsun Hiçbiri

Üretim Çıktılarda FEFO Seri Oluşsun Rezerve Bakiyelere Bakılsın

İş Emrine Bağlı Üretimde Fazla Üretim Yapılabilir  Fazla Üretim Oranı 0,00

Dep. Trans. ve Ambar Çıkış Fişinde İş Emrine Ait Malzemelerin Bakiye Takibi Yapılsın

Reçete Kaydında Miktarın Otomatik Geleceği Alan Hiçbiri

Üretim Sonu Kayıtları Raporlarında Bakiye ve Maliyet Gösterilsin

İş Emri Reçetesi Saklanırken Reçeteyi Tek Seviye Sakla

ÜSK'da Tek Seviyeli Reçete Kullan

Maliyet Sıfır Olduğunda Alış Fiyatı-1'e Göre Maliyet Hesapla

Üretim Sonu Kayıtlarında Tarihsel Bakiyeye Bakılsın

Mamul Parçalamada Maliyet Yüzdeleri Kullanılsın

Anlık Üretim Planlama İşlemi Şube ve Kullanıcı Bazında Yapılsın

Serbest Üretim Sonu Kaydında Reçete Getirme Politikası Reçete Getirilsin

İtamam İptal

**Özel Parametre Tanımlamaları**

Aktif Parametreler Parametre Listesi

Grup Kodu URETIM

Anahtar SUSK\_REZERVEKONTRC İşletmelerde Ortak

Değer 1 Şubelerde Ortak

Grup Kodu	Anahtar	Değer	İşletme Kodu
MAKBKM	STOKCIKIS_FIYATSIFIRSA_MALIYETHESAPL	1	
MRP	MUSSATICI_SIFIRORAN_KONTRULETME	1	
PAZARYERI	PAYERTEST	0	
RAPOR	WEBNAVIGATORURL	http://localhost:5100	
SEVKYUKLEME	ACIKLAMATASI	1	
SEVKYUKLEME	YUKLEMENO	1	
THREAD	EBELGEOLUSTUR	1	
URETIM	ISAKIS_GUNCELLENENRECETE_KULLANILMA	1	
URETIM	KULLANICIBAZINDAANLIKPLANLAMA	1	
>> URETIM	SUSK_REZERVEKONTROL_ISEMRIBOS	1	
URETIM	TUSK_CIKISMIKTAR_GUNCELLEME_ACIK	1	
WINGS	DOMAIN_NAME	LOGOMERKEZ	
WINGS	SHOWTASKBAR	1	
FATURA	SIGARAIADKDVKODU		
FATURA	SIGARAKDVKODU		
SABITKART	YABANCIDILGIRISI	0	

İş Emri rezervasyonunda herhangi bir bileşen için bakiye bulunmadığında hiç bir rezervasyon işleminin yapılmaması desteği

### İş Emri Malzeme Rezervasyonu

İŞ EMRİ SEÇİMİ | İŞ EMRİ KISIT GİRİŞİ | İŞ EMRİ MALZEME REZERVASYONU

İş Emri Kısıtları  
İş Emri No Maskesi: [ ] Ref. İş Emri No Maskesi: [ ]  
Teslim Tarihi: 01.01.2021 - 31.12.2024  
İş Emri: Tamamı Transfer Edilmiş İş Emirleri Getirilmesi  
Set Miktarlarını Getir:   
Toplam Rezerve Miktarı Getir:

Mamul Kısıtları  
Mamul Kodu Maskesi: [ ]  
İleri kısıt ver:   
Bağlantılı İş Emirleri Getirilsin:

Hammadde Kısıtları  
Hammadde Kodu Maskesi: [ ]

İş Emirlerini Listele

Kısıtlara Uygun İş Emirleri  
Hepsini Seç | Seçimleri Kaldır | Excel'e Aktar

SIRA NO	İŞ EMRİ NO	MAMUL KODU	MAMUL ADI	TESLİM TARİHİ	MIKTAR	ÜRETİM M...	KALAN MIKTAR	REZERVE MI...	RZV. YÜZDESİ	SET MIK...	SET YÜZ...	Mam	
<input checked="" type="checkbox"/>	1	A00000000000001	MAMUL1	MAMUL1	30.03.2021	10.00	0.00	10.00	0.00	0.00 %	2,709.00	100.00 %	
<input checked="" type="checkbox"/>	2	A00000000000002	MAMUL1	MAMUL1	03.08.2021	10.00	0.00	10.00	0.00	0.00 %	2,709.00	100.00 %	
<input checked="" type="checkbox"/>	3	A00000000000003	YARIMAMUL21	YARIMAMUL21	03.08.2021	10.00	0.00	10.00	0.00	0.00 %	0.00	0.00 %	
<input checked="" type="checkbox"/>	4	A00000000000004	YARIMAMUL10	YARIMAMUL10	03.08.2021	10.00	0.00	10.00	0.00	0.00 %	0.00	0.00 %	
<input checked="" type="checkbox"/>	5	A00000000000005	YARIMAMUL11	YARIMAMUL11	03.08.2021	10.00	0.00	10.00	0.00	0.00 %	0.00	0.00 %	
<input checked="" type="checkbox"/>	6	A00000000000006	YARIMAMUL12	YARIMAMUL12	03.08.2021	10.00	0.00	10.00	0.00	0.00 %	10,460.00	100.00 %	
<input checked="" type="checkbox"/>	7	A00000000000007	YARIMAMUL4	YARIMAMUL4	03.08.2021	10.00	0.00	10.00	0.00	0.00 %	0.00	0.00 %	
<input checked="" type="checkbox"/>	8	A00000000000008	YARIMAMUL5	YARIMAMUL5	03.08.2021	10.00	0.00	10.00	0.00	0.00 %	0.00	0.00 %	
<input checked="" type="checkbox"/>	9	A00000000000009	YARIMAMUL6	YARIMAMUL6	03.08.2021	10.00	0.00	10.00	0.00	0.00 %	10,460.00	100.00 %	
<input checked="" type="checkbox"/>	10	A00000000000010	MAMUL102	MAMUL102	01.12.2021	10.00	0.00	10.00	0.00	0.00 %	0.00	0.00 %	

Geri | İleri | Toplu Rezervasyon

## Anlık Üretim Planlamada Siparişleri Tara işlemi için "İleri Kısıt" desteği

**Anlık Üretim Planlama**

Stok Kodu  
MAMUL

Yapılandırma Kodu Yapılandırma Açıklama

Revizyon No Ölçü Br. Miktar  
AD 1.00

Stok Kodu	Stok İsmi	Yap.Kod	Yap.Açk.	Revizyon
>:MAMUL				

Siparişleri Tara Açık İş Emirlerini Tara Kayıtları Sil Tamam

**Sipariş Kısıtları**

Ön Sorgulama Kısıt

Belge No Aralığı

Cari Kod Aralığı

Tarih Aralığı 01.01.1900 31.12.2079

Kod-1

Kod-2

Cari Grup Kodu

Proje Kodu Aralığı

Rapor

Oku

Sakla

Düzenle

Yenile

## Reçete raporlarında reçetede tanımlı olan yan ürünün gösterilmesi desteği

**Reçete Listesi**

Ön Sorgulama SEÇENEKLER Kısıt Sıralama Ölçekleme Yazıcı < >

Miktar  Revizyon No

Stok Seviyeleri Kontrolü  Mamul Stok Seviyeleri Kontrolü

Reçete Açıklaması Basılsın  Bileşen Bazında Açıklama Basılsın

Bakiye  
 Verilen Depo  Tüm Depolar

Kod Sırası  Giriş Sırası

Maliyet Hesaplınsın  Maliyet Tarihi

Maliyet Tipi

İkame Maliyet Tipi

Operasyon Kodu Basılsın

Reçetede ölçü birimini kullan

Alternatif Reçeteler Getirilsin

**Yan Ürünler Getirilsin**

Ölçü Birimi  
 1  Birim Seçimi 1  
 2  Birim Seçimi 2  
 3

Depo Kodu

Öncelik

Rapor

Oku

Sakla

Düzenle

Yenile

## "Malzeme Gereksinim Planlama (MRP)" işleminde Fabrika Kodu için çoklu seçim desteği

**MRP Raporu**

Ön Sorgulama | Şirketler | Ölçekleme | Yazıcı Seçenekleri

**Fabrika Seçimi**

Fabrika Kodu: BURSA;IZMIR

Başlangıç Tarihi: 12.07.2024

Bitiş Tarihi: 12.07.2025

Sipariş Miktarları  Hepsi  Gereksinimler

Sonuç Raporları Gösterilmesin

Sadece Mamuller

Sadece Yeni Müşteri Siparişleri

Detay Kayıtları Listele

Detay Kayıtları Ayrı Listele

Reçeteli MRP Raporu

Sıralama: Tarih

Kalan Rezervasyonlar Raporlansın

İleri kısıt ver

Belge Detayları Gösterilsin

Kümüle Belgelerde Siparişler Raporlansın

**Sonuç Raporu Dönem Tipi**

Günlük  Aylık  Haftalık

İş Emri Aralığı:

İş Emri Hariç A.:

**Fabrika Listesi**

Seçim	Fabrika Kodu
<input type="checkbox"/>	00000
<input checked="" type="checkbox"/>	BURSA
<input type="checkbox"/>	GEBZE
<input checked="" type="checkbox"/>	IZMIR

Tümüünü Seç  Tümüünü Kaldır  Tamam  Vazgeç

## "Gereksinim Planlama Oluşturma" işleminde Fabrika Kodu için çoklu seçim desteği

### Gereksinim Planlama Oluşturma

Kayıtlı Planlar Gereksinim Plan Kısıt

Fabrika Seçimi  
Fabrika Kodu BURSA;IZMIR

Açıklama

Tarih Aralığı 12.07.2024 12.07.2025

Günlük  Baz Tarihi

Baz Tarihi

Tüm Mamuller  Sip.Bakiye  Tüm Mamuller + Sip.Bakiye  A

Başlangıç Öncesi Siparişler İçin Tarih 12.07.2024

Sip.No Aralığı

Sipariş bazında ayırım

Siparişte revizyonun tutulduğu saha Hiçbiri

Sipariş  
 Planlanan  Kesinleşen  Hepsi

Tümünü Oluştur  Seçimli Oluştur

### Fabrika Listesi

Seçim	Fabrika Kodu
<input type="checkbox"/>	00000
<input checked="" type="checkbox"/>	BURSA
<input type="checkbox"/>	GEBZE
<input checked="" type="checkbox"/>	IZMIR

Tümünü Seç  Tümünü Kaldır  Tamam  Vazgeç

## Zamanlanmış Görevler için ön tanımlı işlem olarak "Mamul Rezervasyon Oluşturma" işlemi desteği

### Zamanlanmış Görev Tanımı

Görev Tipi: Ön Tanımlı İşlem Aktif

Açıklama: Yeni Zamanlanmış Görev Öncül Görev:

Ön Tanımlı İşlem: Mamul Rezervasyonu Oluşturma

Parametreler	
Fabrika Kodu	00000
DAT Tarih	30.10.2024
DAT Fiili Tarih	30.10.2024
Mamuller buldukları depoya rezerve edilsin	<input checked="" type="checkbox"/>
Giriş Yapılacak Depolar	
Çıkış Yapılacak Depolar	

Başlangıç Tarihi: 30.10.2024 11:25:56

Yineleme Sıklığı: Hiçbiri Bitiş Tarihi: . . . : .

Bilgilendirme Yöntemi: Bildirim Mesajı  E-Posta

Kullanıcılar: NETSIS x

Mesaj Başlığı: Yeni Zamanlanmış Görev

Mesaj İçeriği: Zamanlanmış Görev Tamamlandı

Tamam

# MRP

Malzeme gereksiniminden sipariş oluşturma ekranındaki "İleri Kısıt" sekmesinde stok kartında tanımlanan "Saha Tablo Eşleştirme" tanımlarının desteklenmesi

**Satıcı Siparişi Dengeleme**

Kısıt Girişi

Oturum Bilgilerini Sakla Oturum Bilgilerini Sil

Şablon Sakla Şablon Yükle İhtiyaç Çıkarılmayan Belgeler İhtiyaç Listesi Ayarları

Fabrika Seçimi  
Fabrika Kodu 00000

Oturum Bilgileri  
Oturum Bilgisi

Satıcı Bilgileri  
Satıcı Kodu  
İleri kısıt ver   
Kısıtlara uyan ihtiyaçların tüm satıcıları getirilsin   
Satıcı kodu boş olan ihtiyaçlar  
 Getirilmesin  Getirilsin

MRP Sonuç / Müşteri Sipariş Kısıtları  
İleri kısıt ver

Stok Kısıtı  
Stok Kodu  
İleri kısıt ver

**Stok İleri Kısıt Ekranı**

Kısıt

#	Ve / Veya	/ Değil	Saha Adı	Operatör	Değer 1	Değer 2
			<input type="text"/>			
			YAPKOD ZAMAN BİRİMİ KONTROL EK ALAN MALZEME TIP EK ALAN2 ( )			

Tamam İptal

# Rapor

"Rapor > Kayıtlı Raporu Aç" ekranında rapor modülü taslakları için nesne isminin gösterilmesi

Rapor Taslak Seçimi (Kayıtlı Raporu Aç)

Taslak Seç Taslak Sil Tümünü Sil İçe Aktar Dışa Aktar Taslak Düzenle

Program	Taslak No	Açıklama	Kayıt Tarihi	Kayıt Yapan Kullanıcı	Varsayılan	Yetkilendirme Tipi	Web	Veritabanı Nesnesi
Stok Sabit Listesi	24	Stok Sabit Listesi	07.12.2022 23:54:45	NETSIS	Hayır	Bana Özel	<input type="checkbox"/>	
Serbest Rapor	22	S_RAPOR1	07.12.2022 14:23:10	NETSIS	Evet	Bana Özel	<input type="checkbox"/>	NESNE_2
Serbest Rapor	80	OZEL_RAP_2	11.02.2024 23:02:40	NETSIS	Hayır	Bana Özel	<input type="checkbox"/>	VW_NESNE_OZEL
Serbest Rapor	79	OZEL_RAP	11.02.2024 23:01:56	NETSIS	Hayır	Bana Özel	<input type="checkbox"/>	VW_FATURALARIM
Serbest Rapor	78	NAVSMART	28.11.2023 11:09:13	NETSIS	Hayır	Bana Özel	<input checked="" type="checkbox"/>	STSABIT

# Rapor

Serbest Rapor hazırlama ekranında rapor sahaları alanındaki sahaların da dosya sahaları alanındaki gibi "ctrl" ve "shift" ile çoklu olarak seçilebilmesi desteği

Serbest Rapor -- S\_RAPOR1

Nesne İsimleri Sahalar Toplam Sıralama Aralık/Maske Yazıcı Seçenekleri

Dosya Sahaları

- SUBE\_KODU
- ISLETME\_KODU
- STOK\_KODU
- URETICI\_KODU
- STOK\_ADI
- GRUP\_KODU
- KOD\_1
- KOD\_2
- KOD\_3
- KOD\_4
- KOD\_5
- SATICI\_KODU
- OLCU\_BR1
- OLCU\_BR2
- PAY\_1
- PAYDA\_1

Ekle >

< Çıkar

Rapor Sahaları

- STOK\_KODU
- STOK\_ADI
- GRUP\_KODU
- SATIS\_FIAT1

Saha Başlığı

Ondalık 0

Ondalıklarda Sondaki Sıfırlar Gösterilsin

Netsis Data Link

Rapor İptal

# Rapor

Serbest raporda seçilen view ismi 30 karakterden fazla ise "Seçilen view/tablo ismi 30 karakterden uzun olamaz" uyarısının alınmasının parametrik olarak engellebilmesi desteği

**Özel Parametre Tanımlamaları**

Aktif Parametreler Parametre Listesi

Grup Kodu RAPOR  
Anahtar VIEWADIKISITI  
Değer 1

İşletmelerde Ortak   
Şubelerde Ortak

Grup Kodu	Anahtar	Değer	İşletme Kodu	Şube Kodu
FATURA	GUMUSTEVKIFATUYGULAMA	1	1	-1
FATURA	IRS_IHR_CARI_ISLE	1	1	-1
FATURA	ORTVADEUSTYANSIT	1	1	-1
FATURA	SATIRBAZITEVKIFAT	KOD_5	1	-1
FATURA	TASLAKISARETLEME	1	1	-1
FATURA	TUTARSIZCAHAR	0	1	-1
GRID	PARTIALOLD	1	1	-1
IHRACAT	BEDELSIZ	0	1	-1
KASA	PLASIYERBOSGECILMESIN	1	1	-1
MAKBKM	STOKCIKIS_FIYATSIFIRSA_1	1	1	-1
MRP	MUSSATICI_SIFIRORAN_KO	1	1	-1
MUHASEBE	ENFLASYON_DOVIZTIPI	1	1	-1
PAZARYERI	PAYERTEST	0	1	-1
> RAPOR	VIEWADIKISITI	1	1	-1
RAPOR	WEBNAVIGATORURL	http://localhost:5100	1	-1
SEVKYUKLEME	ACIKLAMATASI	1	1	-1

# Rapor

Farklı kullanıcı tarafından oluşturulan kayıtlı raporun admin kullanıcı tarafından değiştirildikten sonra aynı raporun üzerine kaydedilebilmesi desteği

Üretici Kodu	Stok İsmi	Grup Kodu	Ölçü Br-1
	Stok_Kartı_Netopenx_Test		
	AGIRLIK		AD
	BENZIN		LT
	DEPOTEST		AD
	GKHM1		AD
	GKMM1		AD
	GUMUS		AD
	HUCRE1	HAMMADDE	KL
	BENZIN		LT
	MOTORIN		LT
	HAMMADDE1 - TEST	1	M2
	HAMMADDE2	GRUPK2	AD
	HAMMADDE3	GRUPK3	AD
	HAMMADDE4	GRUPK4	AD
	HAMMADDE5		AD
	KARMAKOLI		AD
	KK1		AD
	KK2		AD
	KORUYUCU ELBİSE		AD
	KORUYUCU GIYSİ		AD
	KORUYUCU MASKE		AD
	KORUYUCU GÖZLÜK		AD
	KORUYUCU ELDİVEN		AD
	Yeni Konfigürasyon		
	MALİYET HAMMADDE		AD
	MALİYET MAMUL		AD
	MAMUL_FIRE		
	MOTORIN		LT
	OLCU BİRİM		AD
	Stok_Kartı_Netopenx_Test		AD
	GORSEL	GRUPK1	AD
	RISKLI MADDE 001		AD
	RISKLI YANICI MADDE 002		AD
	RISKLI ZEHİRLİ MALZEME 003		AD
	RISKLI TEHLİKELİ MADDE 004		LT
	TEHLİKELİ YANICI MADDE 005		LT

# Rapor

## Netsis Akıllı Raporlar desteği

Hizmetler

Dosya Eylem Görünüm Yardım

Hizmetler (Yerel)

Ad	Açıklama
Natural Kimlik Doğrulaması	Zaman, ağ, coğrafi konum, bluetooth ve cdf faktörlerini baz alarak sinyalleri değerlendirilen sinyal toplayıcı hizmet. Cihaz Kilidi Açma, Dinamik Kilit ve Dinamo MDM ilkeleri desteklenen özelliklerdir
NavSmartSvc	NavSmartSvc
Net Driver HPZ12	
Net.Tcp Bağlantı Noktası Paylaşım Hizmeti	Net.tcp protokolü üzerinden TCP bağlantı noktalarını paylaşma olanağı sağlar.
Netlogon	Kullanıcı ve hizmetlerin kimlik doğrulaması için bu bilgisayar ve etki alanı denetleyicisi arasında güvenli bir kanal oluşturur. Bu hizmet durdurulursa, bu bilgisayar kullanıcı ve hizmetlerin kimlik doğrulaması için güvenli bir kanal oluşturur.
<b>Netsis AI Service</b>	<b>Netsis AI Service</b>
Netsis Entegratör Servis	Netsis ve Entegratörler arasındaki entegrasyonu sağlayan servistir
Netsis NetOpenX Rest Service	Netsis NetOpenX Rest Service
Netsis Services HealthChecker	Netsis Services HealthChecker
Netsis Sso Service	Netsis Sso Service
Netsis Sunucu Servisi 9.0	
Nokta Doğrulayıcısı	Olası dosya sistemi bozulmalarını düzeltir.
Office Source Engine	Saves installation files used for updates and repairs and is required for the downloading of Setup updates and Watson error reports.
OfficeSvcManagerAddons	
OpenSSH Authentication Agent	Agent to hold private keys used for public key authentication.
Orchestrator Hizmeti'ni Güncelleştir	Windows Güncelleştirmelerini yönetir. Durdurulursa cihazlarınız en son güncelleştirmeleri indiremez ve yükleyemez.
Otomatik Saat Dilimini Güncelleştirici	Sistem saat dilimini otomatik olarak ayarlar.
Oyun DVR ve Yayın Kullanıcı Hizmeti_17e00e	Bu kullanıcı hizmeti Oyun Kayıtları ve Canlı Yayınlar için kullanılır
Ödeme ve NFC/SE Yöneticisi	Ödeme ve Yakın Alan İletişimi (NFC) tabanlı güvenli öğeleri yönetir.
Önerilen Sorun Giderme Hizmeti	Önerilen sorun gidermeyi uygulayarak bilinen sorunlar için otomatik risk azaltmayı etkinleştirir. Durdurulursa cihazınız, cihazınızdaki sorunlar için önerilen sorun gidermeyi almaz.
PanGPS	Palo Alto Networks GlobalProtect App for Windows
Pano Kullanıcı Hizmeti_17e00e	Bu kullanıcı hizmeti, Pano senaryoları için kullanılır
Perakende Gösteri Hizmeti	Perakende Gösteri hizmeti, cihaz perakende demo modundayken cihazın etkinliğini denetler.
Performans Günlükleri ve Uyarıları	Yerel veya uzak bilgisayarlardaki Performans Günlükleri ve Uyarıları önceden yapılandırılmış zamanlama parametrelerine dayanarak performans verileri toplar, sonra verileri bir günlüğe yazar veya bir uyarı gönderir.
Performans Sayacı DLL Konak	Uzak kullanıcıların ve 64-bit işlemlerin 32-bit DDL'lerin sağladığı performans sayaçlarını sorgulayabilmesini sağlar. Bu hizmet durdurulursa, sadece yerel kullanıcılar ve 32-bit işlemler, 32 bit DLL'lerin sağladığı performans verilerini kullanabilir.
Pml Driver HPZ12	
PNRP Makine Adı Yayın Hizmeti	Bu hizmet Es-Adı Çözümleme Protokolü'nü kullanarak bir makine adı yayınlar. Yapılandırma 'p2p.nprp.esi' netsh başlangıçta yönetilir.
PrintWorkflow_17e00e	Yazdırma işlemlerini yönetir.
Program Uyumluluk Yardımcısı Hizmeti	Bu hizmet, program uyumluluk sorunlarını gidermek için yardımcı olur.
Radyo Yönetimi Hizmeti	Radyo yönetimi hizmetidir.
Realtek Audio Universal Service	Realtek Audio Universal Service
Remote Packet Capture Protocol v.0 (experimental)	Allows remote packet capture.
Rescue Calling Card (hm1j2d)	
Resim Alma Olayları	Resim alma olaylarını yönetir.
RPC Bitiş Noktası Eşleştiricisi	Bitiş noktalarını aktarmak için RPC arabirim tanımlayıcılarını çözümler. Bu hizmet durdurulursa veya devre dışı bırakılırsa, Uzaktan Yordam Çağrısı (RPC) hizmetlerini kullanan programlar düzgün çalışmaz.

Genişletilmiş Standart

C:\Netsis\ENTERPRISE9\Kurulum\NetsisAISvcSetup.msi

# Rapor

## Netsis Akıllı Raporlar desteği

Gezgin \ Genel \ Rapor \ Raporlar \ Akıllı Raporlar

Genel ▶ Rapor ▶ Raporlar ▶ Akıllı Raporlar ▶

Sepet Analizi

Müşteri Segmentasy...

Vade Günü Tahmin R...

**Sepet Analizi**

Genel Kısıt Kısıt Sıralama Ölçekleme Yazıcı Seçenekleri

Analiz Çalıştır  Şubeler Dahil

Fatura Kısıtları

Tarih Aralığı 12.06.2024 12.07.2024

Cari Kodu

Cari Grup Kodu

İlişki Kural Kısıtları

Stok Kodu	<input type="text"/>	Destek Oranı(<100)	10
Stok Grup Kodu	<input type="text"/>	Güven Oranı(<100)	80
Kod-1	<input type="text"/>	Analiz Yöntemi	Stok Kodu Bazında
Kod-2	<input type="text"/>	Kuralın Yönü	Stok Kodu Bazında
Kod-3	<input type="text"/>		Grup Kodu Bazında
Kod-4	<input type="text"/>		Kod-1 Bazında
Kod-5	<input type="text"/>		Kod-2 Bazında
Ürün Grubu	<input type="text"/>		Kod-3 Bazında
			Kod-4 Bazında
			Kod-5 Bazında
			Ürün Grubu Bazında

Rapor

Oku

Sakla

Düzenle

Yenile

# Rapor

## Netsis Akıllı Raporlar desteği

	A	B	C	D	E	F	G	H	I	J
1	İlişki Kural No	Kural	Öncül Stok (LHS)	Öncül Stok Adı (LHS)	Öncül Stok (LHS) Yapılandırma Kodu	Yapılandırma Açıklama	Bağlı Stok (RHS)	Bağlı Stok Adı (RHS)	Bağlı Stok (RHS) Yapılandırma Kodu	Yapılandırma Açıklama
2	0	Bananas => Apple (198539343)	Bananas	Bananas_Stock			Apple	Apple_Stock	198539343	Otomatik
3	1	Chicken => Rice	Chicken	Chicken_Stock			Rice	Rice_Stock		
4	2	Chicken => Water	Chicken	Chicken_Stock			Water	Water_Stock		
5	3	Milk => Water	Milk	Milk_Stock			Water	Water_Stock		
6	4	Rice => Water	Rice	Rice_Stock			Water	Water_Stock		
7	5	Rice, Apple (198539343) => Water	Apple	Apple_Stock	198539343	Otomatik	Water	Water_Stock		
8	5		Rice	Rice_Stock			Water	Water_Stock		
9	6	Rice, Chicken => Water	Chicken	Chicken_Stock			Water	Water_Stock		
10	6		Rice	Rice_Stock			Water	Water_Stock		
11	7	Water, Chicken => Rice	Chicken	Chicken_Stock			Rice	Rice_Stock		
12	7		Water	Water_Stock			Rice	Rice_Stock		
13	8	Chicken => Rice, Water	Chicken	Chicken_Stock			Water	Water_Stock		
14	8		Chicken	Chicken_Stock			Rice	Rice_Stock		
15	9	Milk, Rice => Water	Rice	Rice_Stock			Water	Water_Stock		
16	9		Milk	Milk_Stock			Water	Water_Stock		
17										
18										
19										
20										
21										
22										
23										
24										
25										
26										
27										
28										
29										
30										
31										
32										
33										
34										
35										
36										
37										

# Rapor

## Netsis Akıllı Raporlar desteği

**Müşteri Segmentasyonu**

Genel Kısıt Kısıt Sıralama Ölçekleme Yazıcı Seçenekleri

Rapor

Analiz Çalıştır  Şubeler Dahil

RFM Değerleri Basılsın  Segment Açıklamaları Basılsın

Hareket Kısıtları

Tarih Aralığı 12.06.2024 12.07.2024

Tip

Hepsi  Alıcı  Satıcı  Kefil  Toptancı  Müstahsil  Diğer  İhr/İth Komisyon.  Avukat

Grup Kodu

Kod 1

Kod 2

Kod 3

Kod 4

Kod 5

Sonuç Kısıtı

Cari Kodu

Sonuçlar Cari Karta Yazılsın  Alfa Sayısal-8

**Müşteri Segmentasyonu**

Rapor Seçenekleri

1	A	B	C	D	E	F	G	H	I	J	K	
2	Satır No	Cari Kodu	Cari İsim	Yenilik	Sıklık	Parasallık	Yenilik Puanı	Sıklık Puanı	Parasallık Puanı	RFM Puanı	Segment Adı	Segment Açıklama
3	0	00001	ABC Ltd. Sti.	1.244,00	170,00	6.222.118,66	4,00	5,00	5,00	455	Gelecek Vaadeden Müşteriler	Güncel alışveriş yapan fakat fazla harcama yapmayan
4	1	00002	00002	1.091,00	1.091,00	16.310.995,52	5,00	5,00	5,00	555	Şampiyonlar	Son zamanlarda satın alım yapmış, sık satın alan ve ei
5	2	00003	00003	1.646,00	7,00	309.138,17	3,00	5,00	5,00	355	Gelecek Vaadeden Müşteriler	Güncel alışveriş yapan fakat fazla harcama yapmayan
6	3	00003-1	00003-1	1.109,00	47,00	52.239,11	5,00	5,00	5,00	555	Şampiyonlar	Son zamanlarda satın alım yapmış, sık satın alan ve ei
7	4	00003-2	00003-2	1.095,00	23,00	39.056,47	5,00	5,00	5,00	555	Şampiyonlar	Son zamanlarda satın alım yapmış, sık satın alan ve ei
8	5	00004	00004	1.100,00	123,00	128.815,48	5,00	5,00	5,00	555	Şampiyonlar	Son zamanlarda satın alım yapmış, sık satın alan ve ei
9	6	00004-2	00004-2	1.601,00	4,00	8.275,36	3,00	5,00	5,00	355	Gelecek Vaadeden Müşteriler	Güncel alışveriş yapan fakat fazla harcama yapmayan
10	7	00007	00007	2.565,00	1,00	1.971,20	1,00	1,00	4,00	114	Uykudaki Müşteriler	Son satın alımları uzun zaman önce ve az sayıda sipar
11	8	00008	00008	1.139,00	1,00	81,00	5,00	1,00	1,00	511	Potansiyel Sadık Müşteriler	Son zamanlar ortalama sıklıkla satın alım yapan, sadık
12	9	00010	00010	2.284,00	2,00	35.382,72	1,00	3,00	5,00	135	Kaybedilmemesi Gereken Müşteriler	Toplam satın alımları yüksek, bir süre önce sık sık alış
13	10	00011	00011	2.530,00	2,00	600,00	1,00	3,00	2,00	132	Kaybedilmemesi Gereken Müşteriler	Toplam satın alımları yüksek, bir süre önce sık sık alış
14	11	00013	00013	1.557,00	2,00	200,00	3,00	3,00	2,00	332	Dikkat Gerektiren Müşteriler	Ortalamanın üzerinde yenilik, sıklık ve parasallık değer
15	12	00016	Bağlantılı Cari	1.975,00	3,00	3.043,20	2,00	4,00	4,00	244	Kaybedilmemesi Gereken Müşteriler	Toplam satın alımları yüksek, bir süre önce sık sık alış
16	13	00019	00019	2.424,00	1,00	500,00	1,00	1,00	2,00	112	Uykudaki Müşteriler	Son satın alımları uzun zaman önce ve az sayıda sipar
17	14	00020	00020	1.271,00	2,00	620,00	4,00	4,00	3,00	443	Gelecek Vaadeden Müşteriler	Güncel alışveriş yapan fakat fazla harcama yapmayan
18	15	00021	00021	2,00	8,00	6.944,60	5,00	5,00	4,00	554	Şampiyonlar	Son zamanlarda satın alım yapmış, sık satın alan ve ei
19	16	00024	00024	2.277,00	1,00	1.000,00	1,00	1,00	3,00	113	Uykudaki Müşteriler	Son satın alımları uzun zaman önce ve az sayıda sipar
20	17	00026	00026	2.277,00	1,00	230,00	1,00	1,00	2,00	112	Uykudaki Müşteriler	Son satın alımları uzun zaman önce ve az sayıda sipar
21	18	00028	00028	2.288,00	2,00	125,00	1,00	4,00	1,00	141	Kaybedilmemesi Gereken Müşteriler	Toplam satın alımları yüksek, bir süre önce sık sık alış
22	19	00029	00029	2.243,00	1,00	111,00	1,00	1,00	1,00	111	Uykudaki Müşteriler	Son satın alımları uzun zaman önce ve az sayıda sipar
23	20	00035	00035	2.005,00	1,00	1.418,80	2,00	1,00	4,00	214	Uykudaki Müşteriler	Son satın alımları uzun zaman önce ve az sayıda sipar
24	21	00036	00036	1.991,00	1,00	1.000,00	2,00	1,00	3,00	213	Uykudaki Müşteriler	Son satın alımları uzun zaman önce ve az sayıda sipar
25	22	00038	00038	1.976,00	1,00	55,00	2,00	1,00	1,00	211	Uykudaki Müşteriler	Son satın alımları uzun zaman önce ve az sayıda sipar
26	23	00039	00039	1.957,00	1,00	1.000,00	2,00	1,00	3,00	213	Uykudaki Müşteriler	Son satın alımları uzun zaman önce ve az sayıda sipar
27	24	00040	00040	1.461,00	4,00	1.500,00	4,00	5,00	4,00	454	Gelecek Vaadeden Müşteriler	Güncel alışveriş yapan fakat fazla harcama yapmayan
28	25	00044	00044	2.013,00	1,00	9.000,00	2,00	1,00	5,00	215	Uykudaki Müşteriler	Son satın alımları uzun zaman önce ve az sayıda sipar
29	26	00045	00045	1.824,00	2,00	1.280,00	2,00	4,00	4,00	244	Kaybedilmemesi Gereken Müşteriler	Toplam satın alımları yüksek, bir süre önce sık sık alış
30	27	00046	00046	1.821,00	1,00	3.000,00	3,00	2,00	4,00	324	Kaybedilmek Üzere Olan Müşteriler	Ortalama yenilik ve sıklığın altında satın alım yapan ve
31	28	00051	00051	1.668,00	2,00	961,20	3,00	4,00	3,00	343	Gelecek Vaadeden Müşteriler	Güncel alışveriş yapan fakat fazla harcama yapmayan
32	29	00052	00052	1.629,00	11,00	22.669.879,75	3,00	5,00	5,00	355	Gelecek Vaadeden Müşteriler	Güncel alışveriş yapan fakat fazla harcama yapmayan
33	30	00056	00056	1.555,00	1,00	100,00	4,00	2,00	1,00	421	Sadık Müşteriler	Düzenli olarak satın alım yapan. promosyonlara duyarlı
34	31	00057	00057	1.555,00	1,00	100,00	4,00	2,00	1,00	421	Sadık Müşteriler	Düzenli olarak satın alım yapan. promosyonlara duyarlı
35	32	00058	00058	1.519,00	1,00	100,00	4,00	2,00	1,00	421	Sadık Müşteriler	Düzenli olarak satın alım yapan. promosyonlara duyarlı
36	33	00060	00060	1.451,00	1,00	3.800,00	4,00	2,00	4,00	424	Sadık Müşteriler	Düzenli olarak satın alım yapan. promosyonlara duyarlı
37	34	00061	Dövizli Mutabakat	1.159,00	3,00	2.680,04	5,00	4,00	4,00	544	Şampiyonlar	Son zamanlarda satın alım yapmış, sık satın alan ve ei
38	35	0180253100	0180253100	1.783,00	1,00	300,00	3,00	2,00	2,00	322	Kaybedilmek Üzere Olan Müşteriler	Ortalama yenilik ve sıklığın altında satın alım yapan ve

Sheet1

Bitti - Saat 00:00:00

# Rapor

## Netsis Akıllı Raporlar desteği

**Vade Günü Tahmin Raporu**

Genel Kısıt Kısıt Sıralama Ölçekleme Yazıcı Seçenekleri

Analiz Çalıştır  Şubeler Dahil

Rapor

Oku

Sonuç Kısıtı

Cari Kodu

Tip

Hepsi  Alıcı  Satıcı  Kefil  Toptancı  Müstahsil  Diğer  İhr/İth Komisyon.  Avukat

Grup Kodu

Kod 1

Kod 2

Kod 3

Kod 4

Kod 5

**Vade Günü Tahmin Raporu**

Rapor Seçenekleri

	A	B	C	D	E	F	G	H	I	J
	Satır No	Cari Kodu	Cari İsim	Belge No	Belge Tarihi	Tutar	Vade Günü	Tahmini Ödeme Günü	Tahmini Ödeme Tarihi	
2	1	00021	00021		26.04.2018	9892	0	141	14.09.2018	
3	2	00021	00021	A00000000000543	28.02.2020	5184	0	327	20.01.2021	
4	3	00021	00021	A00000000000544	28.02.2020	432	0	124	01.07.2020	
5	4	00021	00021	A00000000000545	29.02.2020	432	0	124	02.07.2020	
6	5	00021	00021	A00000000000578	12.06.2020	432	0	124	14.10.2020	
7	6	00021	00021		22.06.2020	111	0	294	12.04.2021	
8	7	00021	00021	A00000000000584	06.07.2020	144	0	124	07.11.2020	
9	8	00021	00021	A00000000000584	06.07.2020	144	0	124	07.11.2020	
10	9	00021	00021	A00000000000584	06.07.2020	144	0	124	07.11.2020	
11	10	00021	00021		10.06.2024	40000	0	224	20.01.2025	
12	11	00021	00021	B00000000000335	04.07.2024	432	0	124	05.11.2024	
13	12	OZELHES	OZELHES	A00000000000572	27.05.2020	290,28	0	0	27.05.2020	
14	13	OZELHES	OZELHES	B00000000000049	03.03.2021	432	0	0	03.03.2021	
15										
16										
17										
18										

Sheet1

Bitti - Saat 00:00:00

# Rapor

## Netsis Akıllı Raporlar desteği

**Elektronik Denetleme**

Genel Kısıtlar | Yevmiye Aykırı Tutar Kontrolü | Ölçekleme | Yazıcı Seçer < > | Rapor

- e-Belge Durum Kontrolü
- e-Belge e-Defter Bağlantı Kontrolü
- e-Belge Numara Kontrolü
- Yevmiye Ters Bakiye Kontrolü
- E-Defter Ret Fatura Kontrolü
- Kasa Bakiye Kontrolü
- Kullanıcı Tanımlı Kontrol (KULTANIMDENETLE)
- Yevmiye Aykırı Tutar Kontrolü

**Elektronik Denetleme**

Genel Kısıtlar | Yevmiye Aykırı Tutar Kontrolü | Ölçekleme | Yazıcı Seçer < > | Rapor

Kontrol Tarih Aralığı 01.07.2024 31.07.2024

- Proje Kodu Bazında Kontrol
- Referans Kodu Bazında Kontrol

**Elektronik Denetleme**

Rapor Seçenekleri

	A	B	C	D	E	F	G	H	I	J	K	L	M	N	O	P	Q	R
1	Yevmiye Aykırı Tutar Kontrolü																	
2	Ay Kodu																	
3	10	2022	0000000000000001	1	101-01-001	100,00												
4	10	2022	0000000000000001	1	101-01-001	100,00												
5	10	2022	0000000000000002	3	120-01-001	11.000,00												
6	10	2022	0000000000000003	3	120-01-001	3.900,00												
7	10	2022	0000000000000004	3	120-01-001	10.000,00												
8	10	2022	0000000000000005	3	120-01-001	5.000,00												
9	10	2022	0000000000000002	1	600-01-001	9.322,03												
10	10	2022	0000000000000003	1	600-01-001	3.305,08												
11	10	2022	0000000000000004	1	600-01-001	8.474,58												
12	10	2022	0000000000000005	1	600-01-001	4.237,29												
13	10	2022	0000000000000002	2	391-01-001	1.677,97												
14	10	2022	0000000000000004	2	391-01-001	1.525,42												
15	10	2022	0000000000000022	1	153-01-001	1.200,00												
16	10	2022	0000000000000022	1	153-01-001	1.200,00												
17																		
18																		
19																		
20																		
21																		
22																		
23																		
24																		
25																		
26																		
27																		
28																		
29																		
30																		
31																		
32																		
33																		
34																		
35																		
36																		
37																		

Hata Özeti | Hata Kodu : 8

Bitti - Saat 00:00:02

# Rapor

## Netsis Akıllı Raporlar desteği

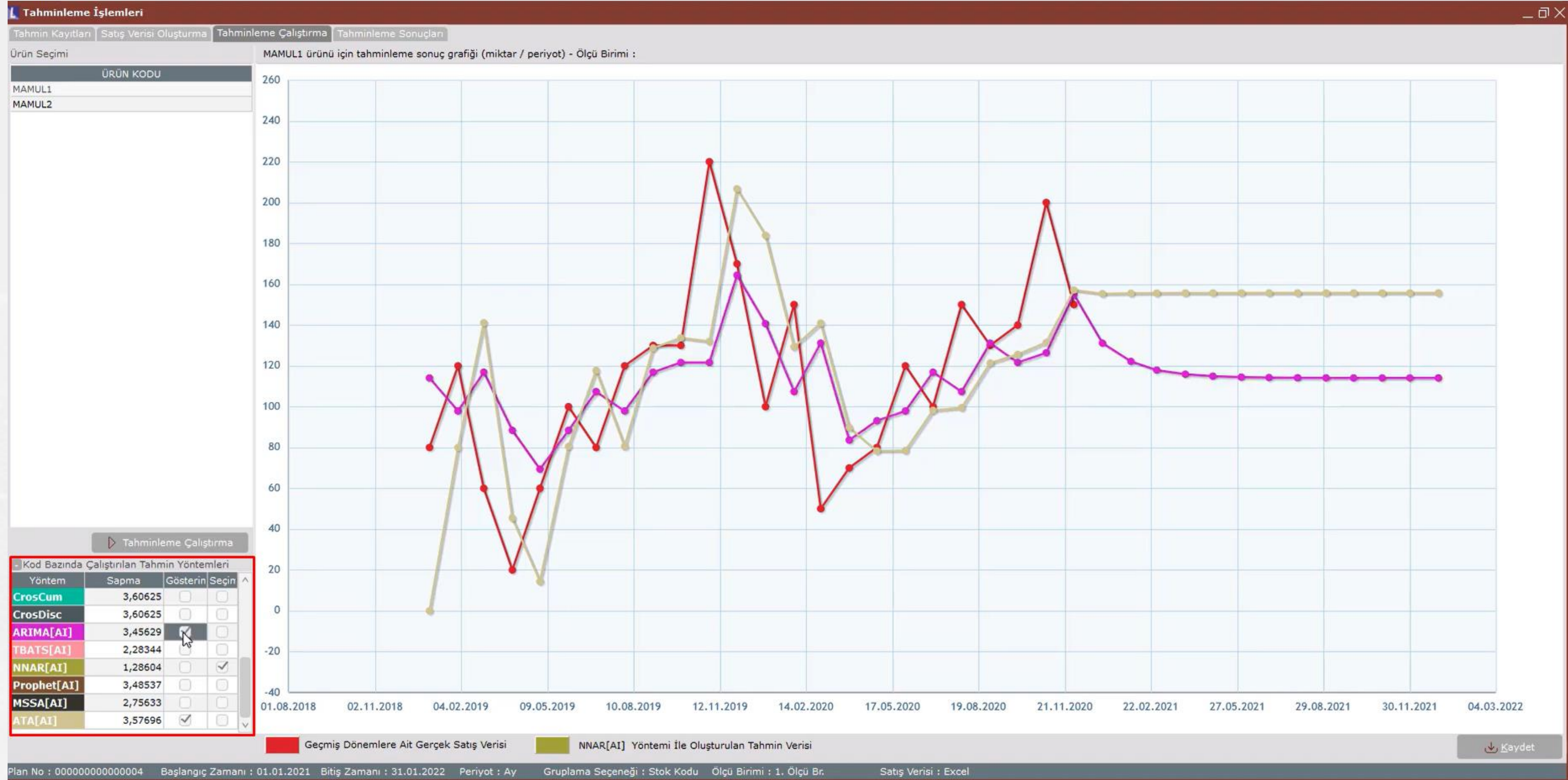

# Rapor

## Netsis Akıllı Raporlar desteği

**Satış İrsaliyesi**

Üst Bilgiler | Kalem Bilgileri | **Toplamlar**

**İskonto ve Maliyet Toplamları**

Brüt Toplam	1.332,00	0
Mal Fazlası İsk.	0	
Satır İskontosu	0	0
		İsk. %   İsk. Tip
Genel İsk. 1	0	0   0
Genel İsk. 2	0	0   0
Genel İsk. 3	0	0   0
Alt Maliyet 1	0	
Alt Maliyet 2	0	
Alt Maliyet 3	0	
ÖTV	0	
ÖTV Tevkifatı	0	
Yuvarlama	0	
Hediye Puan	0	

**KDV'ler Toplamı ve Genel Toplam**

Ara Toplam	1.332,00	KDV %
KDV 1	239,76	18
KDV 2	0	0
KDV 3	0	0
KDV 4	0	0
KDV 5	0	0
Toplam KDV	239,76	0
Genel Toplam	1.571,76	0
Karşı Toplam	0	

**ÖTV Tevkifatı** >

**Vade Tahminle [A]**

**Kayıt Sorgulamaları**

Kasa Kodu	Kasa Adı	Top.Mal Ağır.	Vade Gün	Vade Tarihi	Basım
00	-	12	0	06.07.2024	

E-Tahsilat ile Ödeme Al

**Tamam**

**Fat.**

Tahmini Ödeme Günü 84  
Tahmini Ödeme Tarihi 28.09.2024

**Tamam**

# Kullanıcı İşlemleri

## Sevk ve Yükleme Emri Kullanıcı E-Posta düzenlemeleri

**Kullanıcı E-Posta Tanımlamaları**

İşlemler **61-Sevk Emri Kayıt**

Şube Kodu 59-Gelen E-fatura Ret  
60-Gelen E-fatura Onay

**61-Sevk Emri Kayıt**  
62-Sevk Emri Değişikliği  
63-Sevk Emri İptali  
64-Yükleme Emri Kayıt  
65-Yükleme Emri Değişikliği  
66-Yükleme Emri İptali

Tümünü Seç

\* Netsis Kullanıcıları

Filtre

NETSIS		<input type="checkbox"/>	
--------	--	--------------------------	--

# Kullanıcı İşlemleri

Merkez şubeden tarih kilitleme yapıldığında tüm şubeler için tarih kilitleme yapılabilmesi desteği

### Tarih Kilitleme

Tarih Kilitleme Şifresi: .....

Kullanıcılar Tek Tek Kilitlensin  Tüm Kullanıcılar Kilitlensin

Grup Bazında Kilitleme  Kullanıcı Bazında Kilitleme

Grup Kodu: [ ]

Kullanıcı No: 1 [ ] NETSIS

Sabit Tarih Aralığı  Dinamik Tarih Aralığı

Tarih Aralığı Belirleme

Açık Tarih Aralığı Başlangıcı: 01.01.1901 0 Geçmiş Açık Gün

Açık Tarih Aralığı Bitişi: 31.12.2019 0 Gelecek Açık Gün

Tanımlama işletmenin diğer şubelerinde de geçerli olsun

# Yardımcı Programlar

## Saha Tablo Eşleştirmesi – İşletme/Şube Kodu bileşeni desteği

**Saha Tanımlamaları** **Öndeğer Tanımlama**

Alan Adı: KT\_KOD\_10 | Öndeğer: 1

Alan Tipi: Karakter | Uzunluk: 0

Başlık: KOD-10 | Öndeğerler Dinamik:

Bileşen Tipi: Yazı Alanı | Sütun Sayısı: 0

İşletmelerde Ortak: 1 | NETDATA30

Şubelerde Ortak: -1 | Hepsi

Alan Adı	Alan Tipi	Başlık	Bileşen Tipi	Öndeğer	Uzunluk	Stok Kartı Kayıtları	Stok Planlama Kayıtları	Müş
>> KT_KOD_10	Karakter	KOD-10	Yazı Alanı	1	0	Kullanımda		
KT_KOD_6	Karakter	KOD-6	Yazı Alanı		0	Kullanımda		
KT_KOD_7	Karakter	KOD-7	Yazı Alanı		0	Kullanımda		
KT_KOD_8	Karakter	KOD-8	Yazı Alanı		0	Kullanımda		
KT_KOD_9	Karakter	EK BİLGİ:	Yazı Alanı		0	Kullanımda		
KT_ST	Tamsayı	TOPLAM AGIRLIK	Yazı Alanı		0			
KT_ST1	Tamsayı	NOT:	Çoklu Seçim Grubu		0			
KT_ST2	Karakter Dizisi	DEPARTMENT	Kombo Seçim Alanı		20			
KT_ST4	Bayt	ONAY DURUMU	Onay Kutusu		0			
KT_xxx	Tamsayı	ACIKLAMA-2	Yazı Alanı	1	0			

# Yardımcı Programlar

Pazaryeri Entegrasyonu - Kaydı gerçekleştirilecek cari tanımlarının işletmelerde ve şubelerde ortak olarak açılabilmesi desteği

**Pazaryeri Parametreleri**

Pazaryeri Sipariş Cari Stok Kargo Log

Cari Kodu Ön Eki C

Cariler İşletmelerde Ortak Açılsın

Cariler Şubelerde Ortak Açılsın

Kaydet

# Döviz Takibi

- Cezayir Dinarı (DZD) para birimi desteği
- Batı Afrika Frangı (XOF) para birimi desteği
- Sudan Sterlini (SDG) para birimi desteği
- Özbekistan Somu (UZS) para birimi desteği

# Maliyet Muhasebesi

"Detaylı Maliyet Analiz Raporu" ekranında hammadde ve ambalaj sarf bilgilerinin listelenmesi desteği

**Detaylı Maliyet Analiz Raporu**

Genel Kısıtlar | Ölçekleme | Yazıcı Seçenekleri | Rapor Geçmişi | Sahalar

Ana Grup Kodu Aralığı:

Mamul Grup Kodu Aralığı: MAMUL1 - MAMUL1

Reçete Bazında Kırılımlı Gösterim:

Hammadde/Ambalaj Sarfları Listelensin:

Ay / Yıl Aralığı: Şubat 2024 - Nisan 2024

**Detaylı Maliyet Analiz Raporu**

Rapor Seçenekleri

	A	B	C	D	E	F	G	H	I
	Mali Grup Kodu	Mali Grup İsmi	Ana Grup Kodu	Ana Grup İsmi	Üretim/Sarf Miktarı	Nakil Hammadde Tutarı	Dovizli Nakil Hammadde Tutarı	Hammadde Tutarı	Dovizli Hammadde Tutarı
1	MAMUL1	MAMUL1	MONTAJ	MONTAJ	175.0000	6,188.43606	0.00000	1,009.61538	0.00000
2	YARIMAMUL1	YARIMAMUL1	PRESHANE	PRESHANE	175.0000	0.00000	0.00000	2,697.45236	0.00000
3	HAMMADE3	HAMMADE3	PRESHANE	PRESHANE	46.26170	0.00000	0.00000	2,697.45236	0.00000
4	YARIMAMUL2	YARIMAMUL2	PRESHANE	PRESHANE	175.0000	3,155.21407	0.00000	335.76963	0.00000
5	YARIMAMUL3	YARIMAMUL3	PRESHANE	PRESHANE	195.0000	0.00000	0.00000	3,515.80997	0.00000
6	HAMMADE1	HAMMADE1	PRESHANE	PRESHANE	54.67290	0.00000	0.00000	3,515.80997	0.00000
7	HAMMADE2	HAMMADE3	PRESHANE	PRESHANE	49.06540	0.00000	0.00000	335.76963	0.00000
8	HAMMADE3	HAMMADE3	MONTAJ	MONTAJ	175.00000	0.00000	0.00000	1,009.61538	0.00000
9									
10									
11									
12									
13									
14									
15									
16									
17									
18									
19									
20									
21									
22									
23									
24									
25									
26									
27									
28									
29									
30									
31									
32									
33									
34									
35									
36									
37									

Sheet1 | Bitti - Saat 00:00:00

# Demirbaş

Amortismanına tabi olmayan demirbaşların Değerleme ve Amortisman tablosuna parametrik olarak getirilebilmesi desteği

- Değerleme ve Amortisman Raporu (Gayrimenkul):** Shows the 'Raporlanacak Amortisman' section with 'Yıllık' (Annual) selected. The 'Amortismanına tabi olmayan demirbaşlar getirilsin' checkbox is checked and highlighted with a red box.
- Değerleme ve Amortisman Raporu:** Shows the 'Raporlanacak Amortisman' section with 'Yıllık' selected. The 'Amortismanına tabi olmayan demirbaşlar getirilsin' checkbox is checked and highlighted with a red box.
- Dönemsel Amortisman Raporu:** Shows the 'Yıl' (Year) field set to '2024'. The 'Amortismanına tabi olmayan demirbaşlar getirilsin' checkbox is checked and highlighted with a red box.
- Detaylı Değerleme ve Amortisman Raporu (VUK):** Shows the 'Raporlanacak Amortisman' section with 'Yıllık' selected. The 'Amortismanına tabi olmayan demirbaşlar getirilsin' checkbox is checked and highlighted with a red box.

# Demirbaş

## Değerleme ve Amortisman ayırma düzenlemesi

**Demirbaş Bilgi Kartı**

Demirbaş Kodu: d009 Demirbaş

Sabit Kıymet Değeri: 134.433,33 Düzeltme Tipi: 0 KKEG Top. Amort.: 0,00  
Toplam Amortisman: 56.013,89 Devir Düzeltme Tarihi: 00.00.0000 Kalan Değer(Pas Tutar Dahil): 78.419,44  
Kalan Değer: 78.419,44 Devir Düzelt.Tutar: 0,00  
Kümüle Yıllık Amortisman: 22.240,56 Devir Düz.Birik.Amort.: 0,00  
Kümüle Fon: 0,00 Düzeltilmiş Sabit Kıymet: 0,00  
Pas Birikmiş Amortisman: 0,00 Düz.Birik.Amortisman: 0,00  
Devreden Amortisman: 0,00 Düzeltilmiş Kalan Değer: 0,00

Yıl	Ay	Dönem	Sabit Kıymet	Birikmiş Amortisman	Çal.Kısım	Aylık Amort.	Dönem Amort.	Eklenen Amortisman Tutarı	Yıllık Amort.	Değerli Fon	Pas Yıl. Amort.	Düz.Sabit.Kıymet	Düz.Birik Amort.	Düz.Aylık Amort.	Pas	Devir	D.Oran	Düzeltilme	KKEG	Değerleme Durumu
2024	1	1	134.433,33	53.773,33	0,00	2.240,56	2.240,56	2.240,56	2.240,56	0,00	0,00	0,00	0,00	0,00	H	H	4,13616	H	0,00	Enflasyon Düzeltmesi
2023	12	12	50.000,00	10.000,00	0,00	833,33	833,33	10.000,00	10.000,00	0,00	0,00	0,00	0,00	0,00	H	H	0,00000	E	0,00	Değerleme Yapılmadı
2023	11	11	50.000,00	10.000,00	0,00	833,34	833,34	9.166,67	9.166,67	0,00	0,00	0,00	0,00	0,00	H	H	0,00000	H	0,00	Değerleme Yapılmadı
2023	10	10	50.000,00	10.000,00	0,00	833,33	833,33	8.333,33	8.333,33	0,00	0,00	0,00	0,00	0,00	H	H	0,00000	H	0,00	Değerleme Yapılmadı
2023	9	9	50.000,00	10.000,00	0,00	833,33	833,33	7.500,00	7.500,00	0,00	0,00	0,00	0,00	0,00	H	H	0,00000	H	0,00	Değerleme Yapılmadı
2023	8	8	50.000,00	10.000,00	0,00	833,34	833,34	6.666,67	6.666,67	0,00	0,00	0,00	0,00	0,00	H	H	0,00000	H	0,00	Değerleme Yapılmadı

**Değerleme ve Amortisman Ayırma**

Yıl/Ay: 2024 2

Son Değerleme Yıl/Ay: 2024/01

Değerleme Durumu: Enflasyon Düzeltmesi

Yeniden Değerlemede Baz Alınacak Yıl/Ay:

Yeniden Değerleme İşleminde Birikmiş Amortisman Otomatik Bulunsun:

Şirketler: LOGODEM

Tamam İptal

# Demirbaş

## Enflasyon Muhasebesi Devir Bilgileri Excel desteği

**Enflasyon Muhasebesi Devir Bilgileri**

Önceki Demirbaş Sonraki Demirbaş

Demirbaş Kodu: 0002 DEMİRBAŞ2

Yıl	Ay	Önceki Yıl Sonu Sab.Kıy.	Önceki Yıl Sonu Bir.Amort.	Sabit Kıymet	Birikmiş Amortisman
2.023	12	3.000.000,00	1.800.000,00	18.911.520,00	11.346.912,00

Aylık Amortisman	Dönem Amortisman	Yıllık Amortisman	Toplam Amortisman	Devreden Amortisman
315.192,00	315.192,00	3.782.304,00	15.129.216,00	0,00

Pas Birikmiş Amortisman: 0,00 Pas Yıllık Amortisman: 0,00 Rapor Amaçlı:

Yıl	Ay	Önceki Yıl Sonu Sab.Kıy.	Önceki Yıl Sonu Bir.Amort.	Sabit Kıymet	Birikmiş Amortism	
>	2.023	12	3.000.000,00	1.800.000,00	18.911.520,00	11.346.912

**Excel'den Netsis'e Aktarım**

Kaynak Seçimi Sayfa ve Kolon Seçimi

Başlık Satırı Mevcut Mu?

Aktarılacak Excel Sayfasını Seçiniz:

Hatalı Kayıtlar Politikası: Hatalı Kayıtlarda İşlemi Durdur

Kolon Adı	Seçim	Varsayılan
Demirbaş Kodu(*)	<input checked="" type="checkbox"/>	
Yıl(*)	<input checked="" type="checkbox"/>	
Ay(*)	<input checked="" type="checkbox"/>	
Önceki Yıl Sonu Sab.Kıy.(*)	<input checked="" type="checkbox"/>	
Önceki Yıl Sonu Bir.Amort.(*)	<input checked="" type="checkbox"/>	
Sabit Kıymet(*)	<input checked="" type="checkbox"/>	
Birikmiş Amortisman(*)	<input checked="" type="checkbox"/>	
Aylık Amortisman	<input type="checkbox"/>	
Dönem Amortisman	<input type="checkbox"/>	
Yıllık Amortisman	<input type="checkbox"/>	
Toplam Amortisman	<input type="checkbox"/>	
Devreden Amortisman	<input type="checkbox"/>	
Pas Birikmiş Amortisman	<input type="checkbox"/>	

(\*) Girilmesi Zorunlu Alan

# Demirbaş

Değerleme Oran Girişi – Enflasyona göre oran getirme desteği

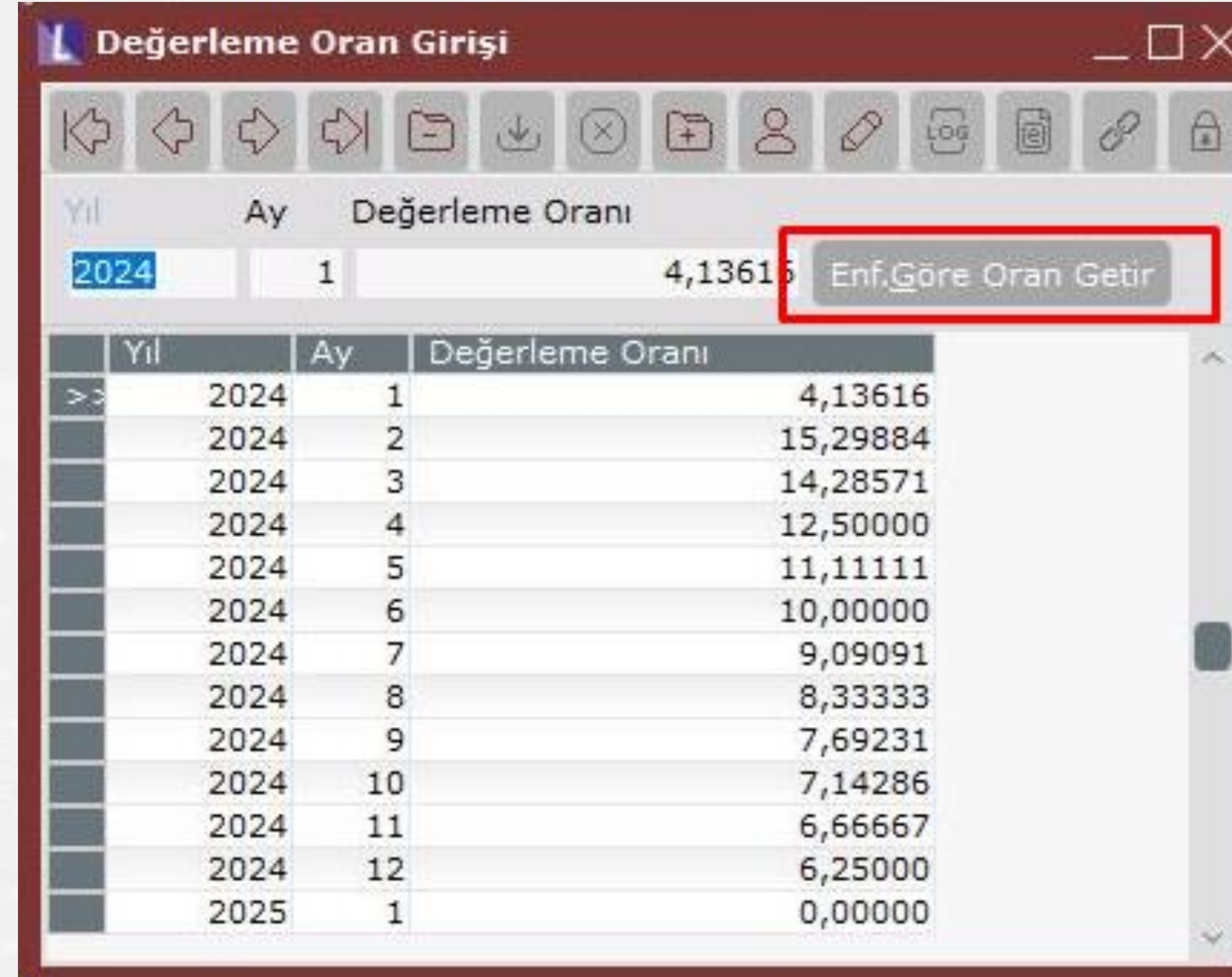

Yıl	Ay	Değerleme Oranı
2024	1	4,13616
2024	2	15,29884
2024	3	14,28571
2024	4	12,50000
2024	5	11,11111
2024	6	10,00000
2024	7	9,09091
2024	8	8,33333
2024	9	7,69231
2024	10	7,14286
2024	11	6,66667
2024	12	6,25000
2025	1	0,00000

# Demirbaş

Enflasyon Farkı Düzenlemesi - Demirbaş kartları için hesaplanan enflasyon düzeltmelerinin muhasebe fiş kaydının da atılması desteği

**Detay Kodu Tanımlama**

Detay Kodu: 1

Sabit Kıymet Muh.Kodu: 255-01-00001 SABİT KIYMET

Birik.Amort.Muh.Kodu: 257-03-0001 BA 1

Çalışmayan Kısım Hesabı: 257-01-00005 ÇALIŞMAYAN

Değer Artış Fonu Hesabı: 660-01-00002 faiz

Faiz Girişi Hesap Kodu: 522-01-00001 FON

Ref. Kodu: 1 Proje Kodu: 1

Enf.Düz. Sabit Kıy.Muh.K. 698-01-001 ENF MUH SK

Enf.Düz.Birik.Amort.Muh.K. 698-01-002 ENF MUH BA

Detay Kodu	Sab.Kıy.Kodu	Birik.Amort.Muh.Kodu	Çal.Kıs.Hes.	Değer Artış Fonu
>=1	255-01-00001	257-03-0001	257-01-00005	660-01-00002

# Demirbaş

Demirbaş Enflasyon Düzenlemeleri- Yatırım kayıtlarının enflasyon muhasebe düzeltmeleri yapılırken yatırım tarihlerinin dikkate alınmasının sağlanması

**Yatırım Girişi**

Yatırım Bilgileri Yatırım Ek Bilgileri

Sıra No: 1 Aktife Abldı:

Proje No: Y1 Aktife Atım Tarihi: 10.06.2023

Demirbaş Kodu: YATIRIM1

Fatura No: FY1 Detay Kodu: Masraf Kodu:

Fatura Tarihi: 01.01.2023 Grup Kodu:

Döviz Tipi: 0 Rapor Kodu-1:

Döviz Tutarı: 0,00 Rapor Kodu-2:

Fatura Tutarı: 10.000,00 Rapor Kodu-3:

KDV Tutarı: 0,00 Proje Kodu:

Miktar: 1,00 Düzeltme Tipi: 0 Devir Düzelt.Tutar: 0,00

Satıcı Kodu:

Sıra No	Proje No	Demirbaş Kodu	Demirbaş İsmi	Fatura No	Fatura Tarihi	Fatura Tutarı	KDV Tutarı	Miktar
1	Y1	YATIRIM1		FY1	01.01.2023	10.000,00	0,00	1,00
2	Y1	YATIRIM1		FY12	01.05.2023	5.000,00	0,00	1,00
3	Y2	YATIRIM2		FY2	01.01.2023	10.000,00	0,00	1,00
4	Y2	YATIRIM2		FY2	01.05.2023	5.000,00	0,00	1,00

**Enflasyon Muhasebesi Devir Bilgileri**

Önceki Demirbaş Sonraki Demirbaş

Demirbaş Kodu: YATIRIM1

Yıl	Ay	Önceki Yıl Sonu Sab.Kıy.	Önceki Yıl Sonu Bir.Amort.	Sabit Kıymet	Birikmiş Amortisman
2023	12	15.000,00	0,00	32.350,95	0,00

Aylık Amortisman	Dönem Amortisman	Yıllık Amortisman	Toplam Amortisman	Devreden Amortisman
539,18	539,18	6.470,19	6.470,19	0,00

Pas Birikmiş Amortisman: 0,00 Pas Yıllık Amortisman: 0,00 Rapor Amaçlı:

Yıl	Ay	Önceki Yıl Sonu Sab.Kıy.	Önceki Yıl Sonu Bir.Amort.	Sabit Kıymet	Birikmiş Amortisman
2.023	12	15.000,00	0,00	32.350,95	0

# Demirbaş

Enflasyon Düzeltme işleminin isteğe göre hem ay ay hem de istenilen ayda dönemlik olarak yapılabilmesi desteği

### Değerleme ve Amortisman Ayırma

Yıl/Ay: 2024 1

Son Değerleme Yıl/Ay: 2023/12

Değerleme Durumu: **Enflasyon Düzeltmesi**

Yeniden Değerlemede Baz: Değerleme yapılmayacaktır.  
Geçici 31. maddesine göre değerlendirilecektir.  
Geçici 32. maddesine göre değerlendirilecektir.

Yeniden Değerleme İşlemi: Mükerrer 298/Ç maddesine göre değerlendirilecektir.  
Diğer

Şirketler: **Enflasyon Düzeltmesi**

ENFMUH  
 DATAKIST3  
 ENFKISTALYUM  
 SIL

Tamam  İptal

# Demirbaş

2. Dönem enflasyon düzeltmesinde birikmiş amortisman düzeltmesine dönem içinde ayrılan amortismanları dahil etmemesi desteği

### Özel Parametre Tanımlamaları

Grup Kodu DEMIRBAS  
Anahtar ENFDUZYILHARIC  
Değer 1

Grup Kodu	Anahtar
>>DEMIRBAS	ENFDUZYILHARIC

### Demirbaş Bilgi Kartı

Demirbaş Kodu D001

Sabit Kıymet Değeri 3.702.199,04 Düzeltme Tipi 0 KKEG Top. Amort. 0,00  
Toplam Amortisman 1.851.099,52 Devir Düzeltme Tarihi 00/00/0000 Kalan Değer(Pas Tutar Dahil) 1.851.099,52  
Kalan Değer 1.851.099,52 Devir Düzelt.Tutar 0,00  
Kümüle Yıllık Amortisman 1.851.099,52 Devir Düz.Birik.Amort. 0,00  
Kümüle Fon 0,00 Düzeltilmiş Sabit Kıymet 0,00  
Pas Birikmiş Amortisman 0,00 Düz.Birik.Amortisman 0,00  
Devreden Amortisman 0,00 Düzeltilmiş Kalan Değer 0,00

Yıllık Amort.	Değerlenen Yıl Amort.	Fon	Pas Yıl. Amort.	Düz.Sabit.Kıymet	Düz.Birik Amort.	Düz.Aylık Amort.	Pas	Devir	D.Oran	Düzeltilme	KKEG Ay Amort	Değerleme Durumu
370.219,90	370.219,90	0,00	0,00	0,00	0,00	0,00	H	H	19,49300	E	0,00	Enflasyon Düzeltmesi
258.188,00	258.188,00	0,00	0,00	0,00	0,00	0,00	H	H	0	H	0,00	Değerleme Yapılmadı
206.550,40	206.550,40	0,00	0,00	0,00	0,00	0,00	H	H	0	H	0,00	Değerleme Yapılmadı
154.912,80	154.912,80	0,00	0,00	0,00	0,00	0,00	H	H	0	H	0,00	Değerleme Yapılmadı
103.275,20	103.275,20	0,00	0,00	0,00	0,00	0,00	H	H	0	H	0,00	Değerleme Yapılmadı
51.637,60	51.637,60	0,00	0,00	0,00	0,00	0,00	H	H	0	H	0,00	Değerleme Yapılmadı
240.000,00	240.000,00	0,00	0,00	0,00	0,00	0,00	H	H	0	E	0,00	Değerleme Yapılmadı
220.000,00	220.000,00	0,00	0,00	0,00	0,00	0,00	H	H	0	H	0,00	Değerleme Yapılmadı
200.000,00	200.000,00	0,00	0,00	0,00	0,00	0,00	H	H	0	H	0,00	Değerleme Yapılmadı
180.000,00	180.000,00	0,00	0,00	0,00	0,00	0,00	H	H	0	H	0,00	Değerleme Yapılmadı
160.000,00	160.000,00	0,00	0,00	0,00	0,00	0,00	H	H	0	H	0,00	Değerleme Yapılmadı
140.000,00	140.000,00	0,00	0,00	0,00	0,00	0,00	H	H	0	H	0,00	Değerleme Yapılmadı
120.000,00	120.000,00	0,00	0,00	0,00	0,00	0,00	H	H	0	H	0,00	Değerleme Yapılmadı
100.000,00	100.000,00	0,00	0,00	0,00	0,00	0,00	H	H	0	H	0,00	Değerleme Yapılmadı
80.000,00	80.000,00	0,00	0,00	0,00	0,00	0,00	H	H	0	H	0,00	Değerleme Yapılmadı
60.000,00	60.000,00	0,00	0,00	0,00	0,00	0,00	H	H	0	H	0,00	Değerleme Yapılmadı
40.000,00	40.000,00	0,00	0,00	0,00	0,00	0,00	H	H	0	H	0,00	Değerleme Yapılmadı
20.000,00	20.000,00	0,00	0,00	0,00	0,00	0,00	H	H	0	H	0,00	Değerleme Yapılmadı
240.000,00	240.000,00	0,00	0,00	0,00	0,00	0,00	H	H	0	H	0,00	Değerleme Yapılmadı
220.000,00	220.000,00	0,00	0,00	0,00	0,00	0,00	H	H	0	H	0,00	Değerleme Yapılmadı
200.000,00	200.000,00	0,00	0,00	0,00	0,00	0,00	H	H	0	H	0,00	Değerleme Yapılmadı
180.000,00	180.000,00	0,00	0,00	0,00	0,00	0,00	H	H	0	H	0,00	Değerleme Yapılmadı
160.000,00	160.000,00	0,00	0,00	0,00	0,00	0,00	H	H	0	H	0,00	Değerleme Yapılmadı
140.000,00	140.000,00	0,00	0,00	0,00	0,00	0,00	H	H	0	H	0,00	Değerleme Yapılmadı
120.000,00	120.000,00	0,00	0,00	0,00	0,00	0,00	H	H	0	H	0,00	Değerleme Yapılmadı
100.000,00	100.000,00	0,00	0,00	0,00	0,00	0,00	H	H	0	H	0,00	Değerleme Yapılmadı
80.000,00	80.000,00	0,00	0,00	0,00	0,00	0,00	H	H	0	H	0,00	Değerleme Yapılmadı
60.000,00	60.000,00	0,00	0,00	0,00	0,00	0,00	H	H	0	H	0,00	Değerleme Yapılmadı
40.000,00	40.000,00	0,00	0,00	0,00	0,00	0,00	H	H	0	H	0,00	Değerleme Yapılmadı
20.000,00	20.000,00	0,00	0,00	0,00	0,00	0,00	H	H	0	H	0,00	Değerleme Yapılmadı

# NetOpenX / Rest

- "StokBarkodBas" methodu NetOpenX desteđi
- "Fazla teslimat yapılabilsin" parametresi için NetOpenX kontrol desteđi
- Rest servis ile Kernel nesnelerinin kullanılabilmesi desteđi
- NetOpenX / Rest ile Satış İrsaliyelerini toplu faturalama ekranında bulunun şube seçiminin yapılabilmesi desteđi
- Esnek Yapılandırma Kodu Tanımlama – NetOpenX / Rest desteđi
- Özel Hesap Kapatma – Rest desteđi
- e-Fatura, e-Arşiv işlemleri "Enerji" uygulaması – NetOpenX desteđi

# NetOpenX / Rest

- Sipariřten Toplu İrsaliye/Fatura Oluřturma NetOpenX ve Rest desteęi
- İř Emri oluřturma ve Malzeme Gereksiniminden Sipariř Oluřturma Rest desteęi
- Temelset üzerinde belge kilitleme yapılan kayıtların NetOpenX ve Rest üzerinde de kilitli řekilde iřlem gormesi desteęi
- Poliçe Tahakkuk Mahsubu NetopenX desteęi
- Genel Dekont Kaydı iřlemi için 64 bit REST desteęi

# Teşekkürler