

```
operation == "MIRROR_Y":
    mirror_mod.use_x = False
    mirror_mod.use_y = True
    mirror_mod.use_z = False
operation == "MIRROR_Z":
    mirror_mod.use_x = False
    mirror_mod.use_y = False
    mirror_mod.use_z = True
```

```
#selection at the end -add
mirror_ob.select= 1
modifier_ob.select=1
context.scene.objects.active
("Selected" + str(modifier_ob
mirror_ob.select = 0
= bpy.context.selected_object
data.objects[one.name].select
```

```
print("please select exactly
```

OPERATOR CLASSES -----

```
types.Operator):
    X mirror to the selected
object mirror_mirror_x"
mirror_x"
```

```
context):
    active_object
```

LOGO

LOGO NETSIS ERP - Sürüm Yenilikleri

9.0.32 – 9.0.33

www.logo.com.tr

Netsis tarafından kullanılan servislerin kullanılabilir durumda olduğunu ve sağlıklı çalıştığını belli aralıklar ile kontrol eden bir servis alt yapısı desteğinin sağlanması

Aktif	Makine Adı	Servis İsmi	Başlangıç Tarihi	Kontrol Sıklığı	Kontrol Sıklık Periyodu	Çalışmıyorsa Başlatılsın	HealthCheck Başansızsa Başlatılsın
<input checked="" type="checkbox"/>	ULASTOPALOGLU	Netsis NetOpenX Rest Service	01.01.2020	5	Dakika	<input checked="" type="checkbox"/>	<input checked="" type="checkbox"/>
<input checked="" type="checkbox"/>	ULASTOPALOGLU	Netsis Sso Service	01.01.2020	1	Saat	<input checked="" type="checkbox"/>	<input type="checkbox"/>

Zamanlanmış görevlerde görsel raporların desteklenmesi

Altyapı

Rapor sonuçları araç çubuğu üzerine Excel'e aktar butonu eklenmesi

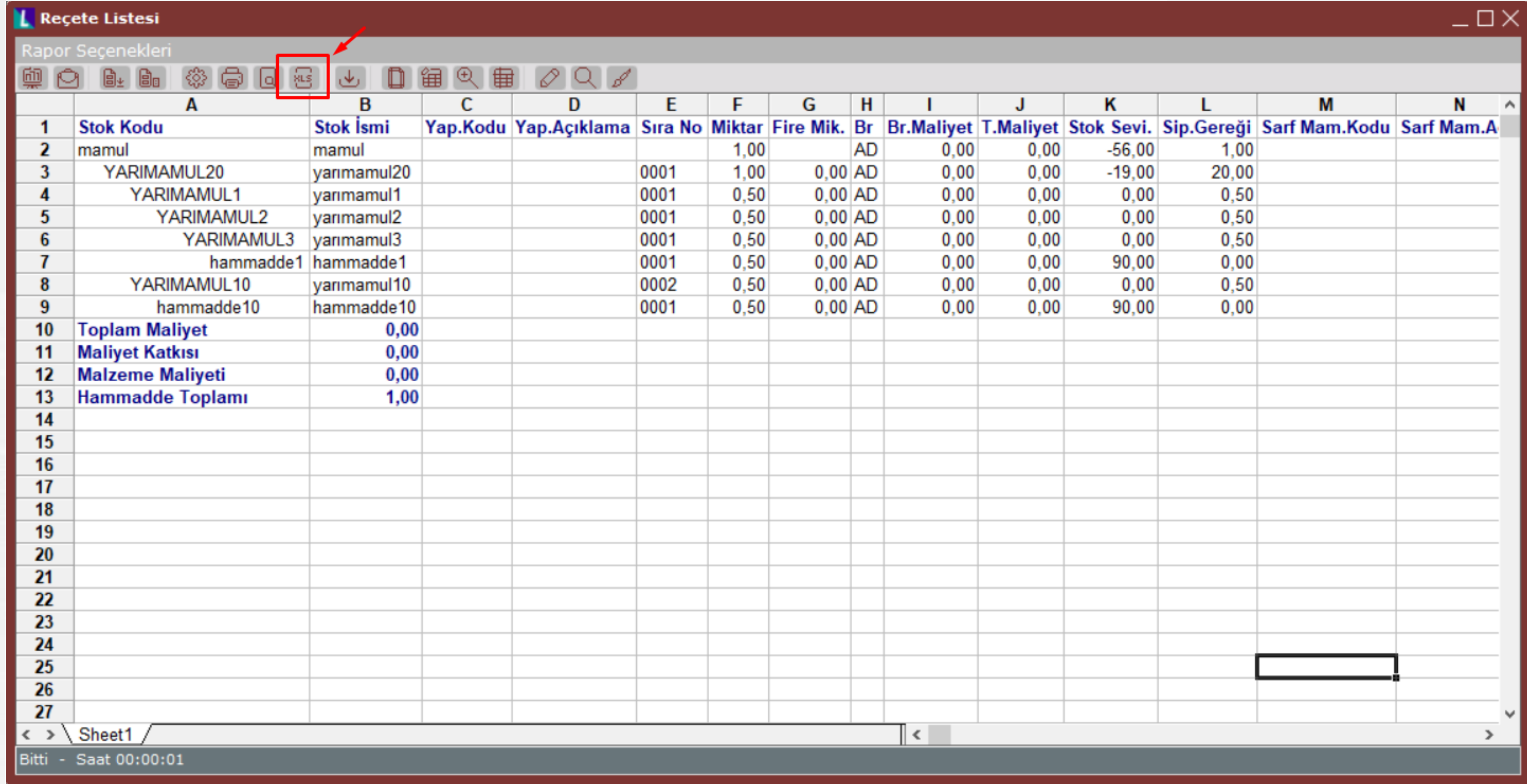

	A	B	C	D	E	F	G	H	I	J	K	L	M	N
	Stok Kodu	Stok İsmi	Yap.Kodu	Yap.Açıklama	Sıra No	Miktar	Fire Mik.	Br	Br.Maliyet	T.Maliyet	Stok Sevi.	Sip.Gereği	Sarf Mam.Kodu	Sarf Mam.A
1														
2	mamul	mamul				1,00		AD	0,00	0,00	-56,00	1,00		
3	YARIMAMUL20	yarımamul20			0001	1,00	0,00	AD	0,00	0,00	-19,00	20,00		
4	YARIMAMUL1	yarımamul1			0001	0,50	0,00	AD	0,00	0,00	0,00	0,50		
5	YARIMAMUL2	yarımamul2			0001	0,50	0,00	AD	0,00	0,00	0,00	0,50		
6	YARIMAMUL3	yarımamul3			0001	0,50	0,00	AD	0,00	0,00	0,00	0,50		
7	hammadde1	hammadde1			0001	0,50	0,00	AD	0,00	0,00	90,00	0,00		
8	YARIMAMUL10	yarımamul10			0002	0,50	0,00	AD	0,00	0,00	0,00	0,50		
9	hammadde10	hammadde10			0001	0,50	0,00	AD	0,00	0,00	90,00	0,00		
10	Toplam Maliyet	0,00												
11	Maliyet Katkısı	0,00												
12	Malzeme Maliyeti	0,00												
13	Hammadde Toplamı	1,00												
14														
15														
16														
17														
18														
19														
20														
21														
22														
23														
24														
25														
26														
27														

Veri Görselleştirme Paneli desteği

Netsis App Ekenti / App Ayarları

Kullanılabilir Ekentiler Kullanılabilir Appler LOGO STOR

Açıklama Anlık Mesajlaşma

Hatırlatıcı

Zamanlanmış Görevler

Widget 360

Veri Görselleştirme Paneli Netsis App [Ayarlar](#)

Veri Görselleştirme Paneli

Görsellerim SENETLERİM

CARİ BORÇ GRAFIĞI

TUTAR

CARİ KOD

BORÇLU CARİLER TOP 10

GÖSTERGE_TEST

BORÇLU CARİ TOP 1

276.310,94

BORÇLU CARİLER

CARİ_KOD	CM_BORCT	CM_ALACT
E010	276310,94	121,68
DC	67590,37	725
S10	30971,75	152618071,4
NETSISBC	20000	0
CARİ_TAH	15000	15000
M11	12933,49	24529,19
R01	8000	5000
DC2	6901,22	0
CARİ_FAT	6400	15000
M15	5496	63000

Veri Seti Tanımları

Veri Seti Kodu TEST

Açıklama TEST

Veri Kaynağı Netsis Sunucusu

Yetkilendirme REST API Sunucusu

Veri Seti Kodu	Veri Kaynağı
TEST	Netsis Sunucusu
TEST2	Netsis Sunucusu
TEST3	Netsis Sunucusu

Görsel Tanımları

Görsel Kodu G1

Görsel Adı GORSEL_1

Veri Seti Kodu TEST

Yetkilendirme Bana Özel

Görsel Kodu	Görsel Adı	Görsel Tipi	Görsel Başlık	Veri Seti Açıklamı	Yetkilendirme
G3	GORSEL_3	Pasta Grafiği	SENETLERİM	TEST2	Bana Özel
G5	GORSEL_5	Halka Grafiği	BORÇLU CARİLER	TEST	Bana Özel
G6	GORSEL_6	Çubuk - Çizgi Grafiği	CARİ BORÇ GRAFIĞI	TEST	Bana Özel
G1	GORSEL_1	Gösterge (Gauge)	GÖSTERGE_TEST	TEST_1	Bana Özel
G2	GORSEL_2	Sabit Değer Grafiği	BORÇLU CARİ TOP 1	TEST	Bana Özel
G4	GORSEL_4	Tablo Gösterimi	BORÇLU CARİLER	TEST	Bana Özel

Altyapı

NetUpdate.exe üzerinden yapılan işlemlerde text formatında log tutulması

Seçim	Durum	Sürüm	Farklar	Dosya Adı	Dizin	Kaynak Ver.	Hedef Ver.	Kaynak Tarih	Hedef Tarih
<input type="checkbox"/>	Güncel	9.0.33.1		CARI.dll	TemelSet\	9.0.33.0	9.0.33.0	02.02.2021 16:45	02.02.2021 16:45
<input type="checkbox"/>	Güncel	9.0.33.1		dekont.dll	TemelSet\	9.0.33.0	9.0.33.0	05.02.2021 14:41	05.02.2021 14:41
<input type="checkbox"/>	Kullanımda	9.0.33.1		fatura.dll	TemelSet\	9.0.33.0	9.0.27.0	04.02.2021 17:35	02.04.2020 07:48

Kullanımda olan dosyalar güncellenemedi.

Dosya Adı	Dizin
fatura.dll	TemelSet\

Tekrar Dene Güncellemeye Devam Et Güncellemeyi Durdur

```
File Edit Format View Help
2021-02-08 00:48:47.2999 Trace MainForm GetPatches
2021-02-08 00:48:47.2999 Trace Fill grid
2021-02-08 00:48:50.8636 Trace Connecting SSOClient
2021-02-08 00:48:52.1052 Trace Connecting SSOClient
2021-02-08 00:48:56.1793 Trace Stopping Services
2021-02-08 00:48:56.1793 Trace -----Güncellenen Dosyalar-----
2021-02-08 00:48:56.3418 Trace CARI.dll
2021-02-08 00:48:56.5244 Trace dekont.dll
2021-02-08 00:48:56.7398 Trace -----Güncellenemeyen Dosyalar-----
2021-02-08 00:48:56.7398 Trace fatura.dll
2021-02-08 00:48:56.7398 Trace -----Dosya Güncelleme Sonu-----
```

Altyapı

Hesap Makinesinden Değer Al" işlemi için kısayol atanması

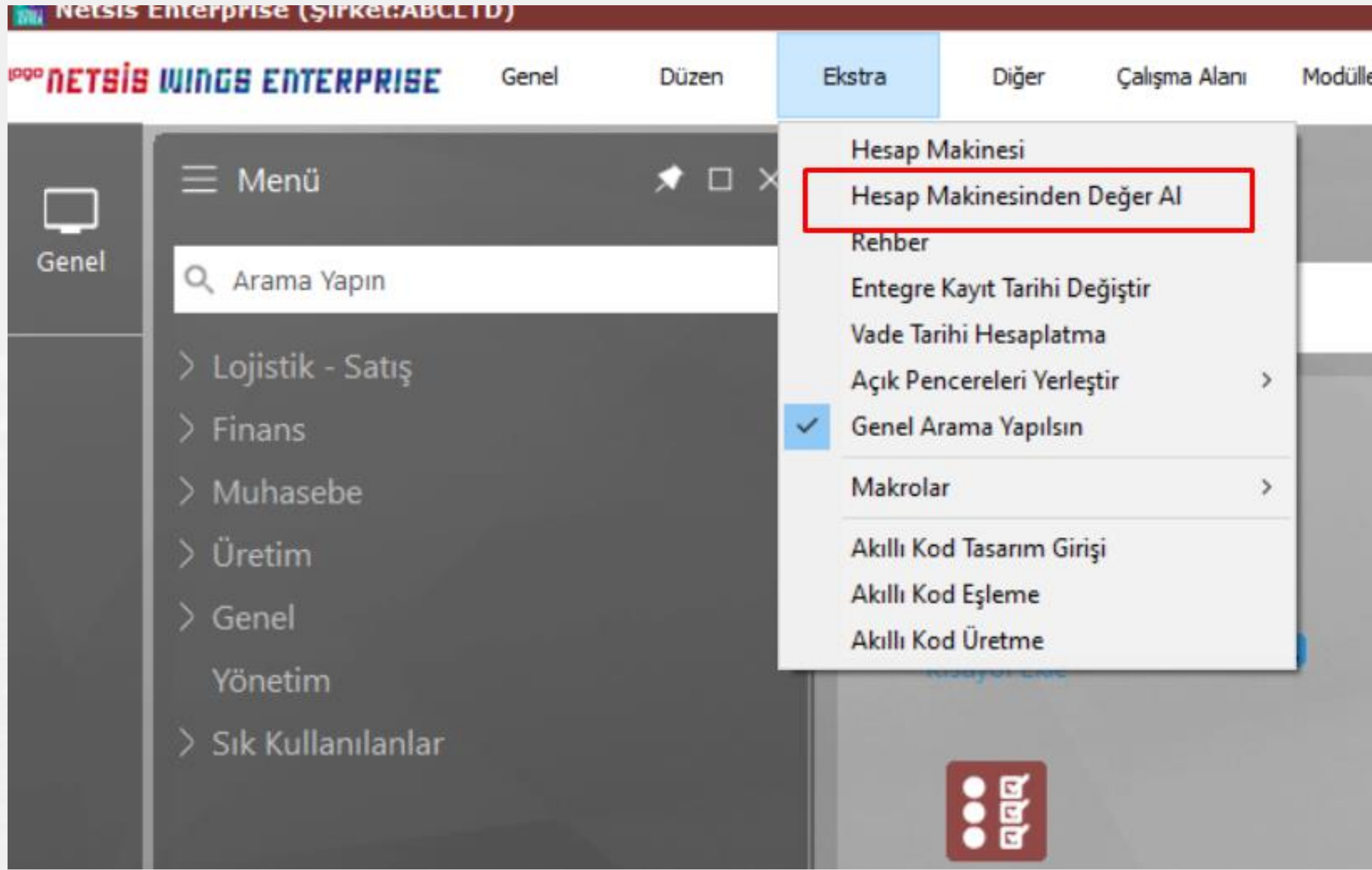

Klavye Kısayolları Listesi

Netsis Uygulamasında Kullanılan Klavye Kısayollarının Listesi

Grup	Kısayol	İşlev
Genel Kısayollar	F1	Yardım dokümanını açar.
	F2	Netsis Genel Rehberi açar.
	F4	Hesap makinesini açar.
	F5	Kaydet (Veritabanı işlemi)
	F6	Vazgeç (Veritabanı işlemi)
	F7	Kayıt sil (Veritabanı işlemi)
	F8	Yeni kayıt (Veritabanı işlemi)
	Masaüstü Kısayolları	Ctrl + Win
Ctrl + F		"Arama Yapın" alanına odaklanır.
Ctrl + Shift		Açık pencereleri gösterir.
Ctrl + D		Açık pencereleri dikey yerleştirir.
Ctrl + E		Açık pencereleri yatay yerleştirir.
Program Kısayolları	Ctrl + K	Sabit kartları açar.
	Ctrl + Sağ Ok	Son değer yaz.
	Ctrl + Sol Ok	Hesap makinesinden değer alır.
	Ctrl + 'Numara'	Tanımlanan ek rehberi açar.
	Ctrl + F1	Özel yardım dosyasını açar.
	Ctrl + F2	İçinde bulunulan alanın rehberi açar.
	+	Tutar ve miktar sahalarna 3 sıfır ekler.
	Tab	Alanlar arası geçişi sağlar.
	Ctrl + Tab	Sekmeler arası geçişi sağlar.
	Shift + Tab	Alanlar arası geri geçişi sağlar.
	Ctrl + Enter	Alfa sayısal alanlarda, alanı 5 karaktere tamamlayacak şekilde başın
	Ctrl + F8	Netsis Bordro'da iş yeri değiştirme ekranını açar.
	Ctrl + J	Tanımlı olan akıllı kod çalışır.
Ctrl + G	Pencerede bulunan grid'e odaklanır.	
Space	Grid'de odaklı satırı seçer.	

Sheet1

İtamam

Altyapı

Sürükle bırak yöntemi ile Excel'den dekont aktarımı yapıldığında "Aktar" butonuna tekrar tıklanarak mükerrer kayıt oluşmamasının sağlanması

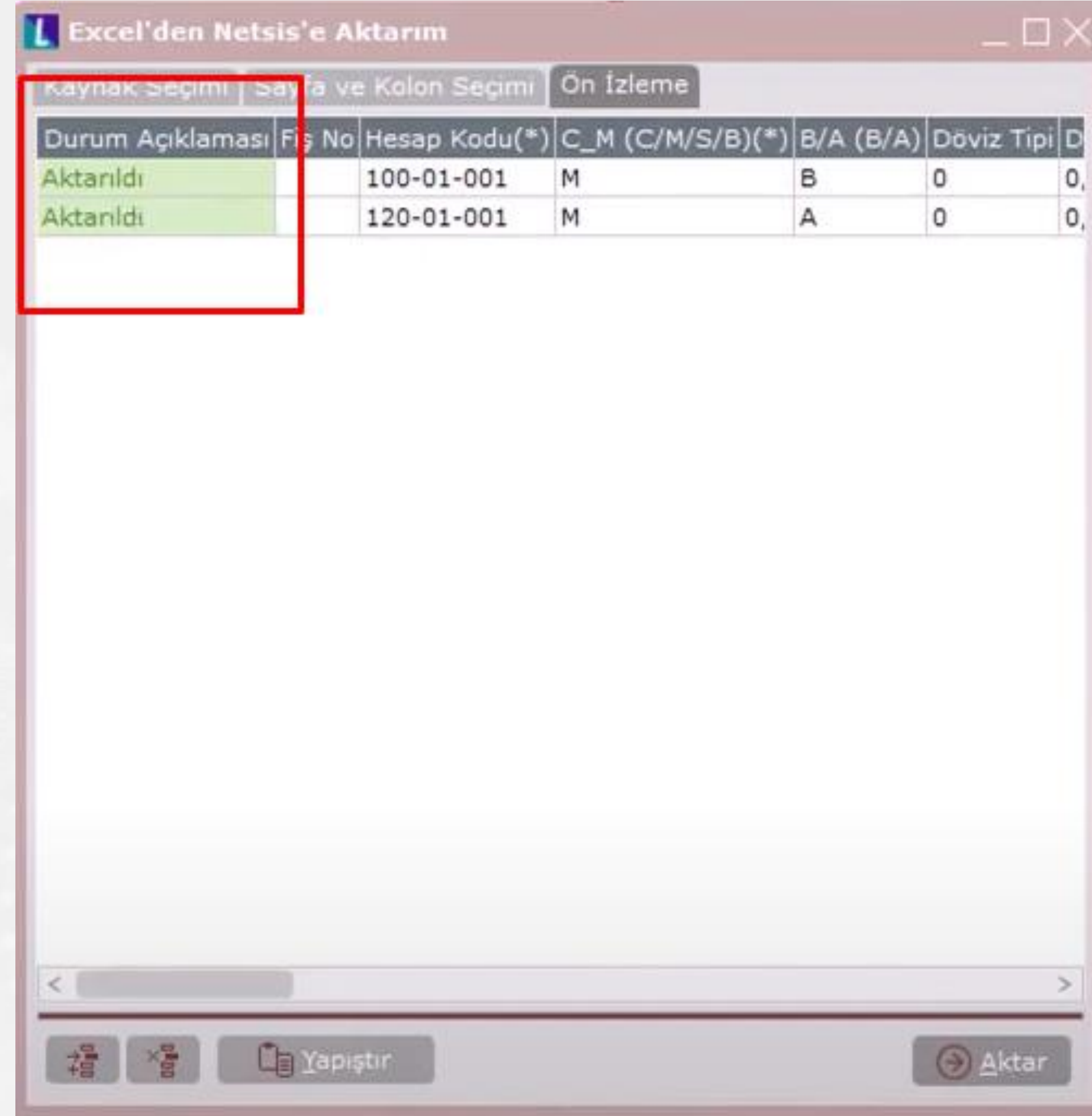

Excel Aktarım

- Finans > Banka > Kayıt > Havale-EFT Kayıtları
- Finans > Banka > Kayıt > Verilen Teminat Mektubu Kayıtları
- Finans > Banka > Kayıt > Alınan Teminat Mektubu Kayıtları

- Üretim > Kayıt > Ters Üretim Sonu Kaydı
- Üretim > Üretim, Akış Kontrol > Kayıt > Üretim Akış Kaydı
- Üretim > Kayıt > Mamul Parçalama

- MRP > Kayıt > Operasyon Tanımlama
- MRP > Kayıt > İleri Üretim Çizelgeleme > Makine Tanımlama
- MRP > Kayıt > İleri Üretim Çizelgeleme > Operasyon Tanımlama

- Lojistik – Satış > Kalite Kontrol > Kayıt > Proses Kontrol Girişi
- Lojistik – Satış > Kalite Kontrol > Kayıt > Kalite Kontrol Kaydı

- Maliyet Muhasebesi > Kayıt > Detaylı Maliyet Devir Girişi

Saha - Tablo Eşleştirmesi

- İş İstasyonu Tanımlama" ekranı için saha-tablo eşleştirme desteği
- Operasyon Tanımlama" ekranı için saha-tablo eşleştirme desteği
- Kalite Kontrol Kaydı" ekranı için saha-tablo eşleştirme desteği
- Bakım Talep Kayıtları" ekranı için saha-tablo eşleştirme desteği

Stok

Stok/İşlemler/Hızlı Değişiklik ekranında stok kartları için topluca hariç tutulacak şube seçim desteği

Hızlı Değişiklik

Tablo Seçimi Aralık/Maske Sıralama Değiştir

Stok Kartı Sahaları

Döviz Satış Fiyatı
Muh. Detay
Satış KDV Oranı
Alış Döviz Tipi
Depo Kodu
Birim Puan
Puan Değeri
Alış KDV Oranı
İşletme Kodu
Şube Kodu

Kısıt Verilecek Sahalar

Ekle >
<Çıkar

Eşit

Ve Veya

İse
Değil İse

Hızlı Değişiklik

Tablo Seçimi Aralık/Maske Sıralama Değiştir

Stok Kartı Sahaları

Alış Döviz Tipi
Depo Kodu
Birim Puan
Puan Değeri
İşletme Kodu
Şube Kodu
Hariç Şube Kodu

Ekle >
<Çıkar

Data İzle..

Hangi Sahaya Göre Hesap Tipi Sabit Değer

Yuvarlama Yuvarlama Tipi

Yuvarlama Yuvarlama Aşağı Yukarı

Onaylı Değiştir Değiştir İptal Yardım

Muhasebe

Silinen yevmiye fişlerinin geri alınabilmesinin sağlanması

Silinen Belge Parametreleri

Silinen Kayıtlar Geri Alınabilsin

Sadece Kaydı Silen Kullanıcı İşlem Yapabilsin

Aktif	Modül No	Modül Adı	Program No	Program Adı	Gün Limiti	Eski Kayıtlar Silinsin
<input checked="" type="checkbox"/>	1	Fatura	1	Satış Faturası	7	<input type="checkbox"/>
<input checked="" type="checkbox"/>	1	Fatura	2	Alış Faturası	7	<input type="checkbox"/>
<input checked="" type="checkbox"/>	12	Muhasebe	4	Yevmiye Kayıtları	7	<input type="checkbox"/>
<input checked="" type="checkbox"/>	16	Üretim	1	Reçete Kaydı	7	<input type="checkbox"/>

Tamam İptal

Silinen Yevmiye Fişi Belgeleri

Yevmiye Kayıtları

Seçim	Silen Kullanıcı	Silinme Tarihi	Yevmiye Fiş No	Yevmiye Tarihi	Fiş Tipi	Açıklama
<input checked="" type="checkbox"/>	NETSIS	06.02.2021 19:06:28	000000000000016	01.01.2020	M	DEK

Yeni Fiş Numarası

Ay Kodu

Silinen Belge Numarası

Yeni Belge Numarası

Tamam İptal

Muhasebe

Geçici Vergi Beyannamesi için Gelir Tablosu Eki'nin Desteklenmesi

Geçici Vergi Beyannamesi

Yıl/ Ay Beyanname

Sayfa No 1 Sol 0 Üst 0

BEYANNAME GÖNDEREN MÜKELLEF / SM / SMMM / YMM

Vergi Kimlik Numarası
T.C. Kimlik No
E-Posta Adresi
Adi
Soyadi
Oda Sicil No:
İrtiba Telefon No

Vergi Kimlik Numarası
T.C. Kimlik No.
E-Posta Adresi
Adi
Soyadi
Oda Sicil No:
İrtibat Telefon

EKLER (* ile işaretlenmiş ekler birden fazla tablodan oluşmaktadır. Lütfen bu alt tabloları da doldurunuz.)

[FATURA BİLGİLERİ/SERBEST MESLEK MAKBUZ BİLGİLERİ](#)
[SERBEST MESLEK KAZANÇLARINA İLİŞKİN BİLDİRİM](#)
[İSTİSNALAR](#)
[İNDİRİMLER](#)
[Mükellefin Kazancının Tespit Yöntemi ve Varsa Ortak Olunan Firmalara Ait Bilgiler](#)
[Gelir Geçici Dönemi İçerisinde Faaliyet Kodu İtibariyle Brüt Kazanç Dağılımı](#)
[İşletme Hesabı Özeti](#)
[Yurt Dışı Mukimi Kişi ve/veya Kurumlara Verilen Eğitim Hizmetlerine İlişkin Form](#)
[Yurt Dışı Mukimi Kişi ve/veya Kurumlara Verilen Sağlık Hizmetlerine İlişkin Form](#)
[Gelir Geçici Beyanname için Sınai Mülkiyet Haklarında İstisna Tablosu](#)
[Eğitim Sağlık Harcamaları Eki](#)
[Gelir Geçici Beyanname için Gelir Tablosu](#)

Beyanname detay girişi

Mükellefin Kazancının Tespit Yöntemi ve Varsa Ortak Olunan Firmalara Ait Bilgiler

+ Satır Ekle - Satır Sil Temizle Sakla Tekrar oku Yapıştır

	Mükellef ve Ortaklığın Vergi Kimlik Numarası	Ünvan	Kazancın Tespit Şekli	Pay Oranı
1	123456	test	2	0

Beyanname detay girişi

Gelir Geçici Beyanname için Gelir Tablosu

+ Satır Ekle - Satır Sil Temizle Sakla Tekrar oku Yapıştır **Netsis'den Getir**

Teşebbüs veya Ortaklığın Vergi Kimlik Numarası ve Ünvanı Şubeler Dahil

	Kod	Açıklama	Cari Dönem
1	5001	A. Brüt Satışlar	103.362,95
2	5002	. 1. Yurtiçi Satışlar	103362,95
3	5003	. 2. Yurtdışı Satışlar	0
4	5004	. 3. Diğer Gelirler	0
5	5005	B. Satış İndirimleri (-)	-643
6	5006	. 1. Satış İndirimleri (-)	-643
7	5007	. 2. Satış İskontoları (-)	0
8	5008	. 3. Diğer İndirimler (-)	0
9	5009	C. Net Satışlar	104.005,95
10	5010	D. Satışların Maliyeti (-)	0
11	5011	. 1. Satılan Mamuller (-)	0
12	5012	. 2. Satılan Ticari Mallar Maliyeti (-)	0
13	5013	. 3. Satılan Hizmet Maliyeti (-)	0
14	5014	. 4. Diğer Satışların Maliyeti (-)	0
15	5015	Brüt Satış Kari veya Zararı	104.005,95
16	5016	E. Faaliyet Giderleri (-)	0
17	5017	. 1. Araştırma ve Geliştirme Giderleri (-)	0

Dipnot :

Muhasebe

Muhtasar Beyanname ekranındaki "SGK Bildirimleri" sekmesinde bulunan "Düzenlemeye Esas Kanun No" alanına 17256 ve 27256 kodlu iki yeni kanun numarasının eklenmesi

	Belgenin Mahiyeti (asıl/ek/iptal)	Belge Türü	Düzenlemeye Esas Kanun No	Yeni Ünite Kodu	Eski Ünite Kodu	İşyeri Sıra Numarası	İl Kodu
1	A	01	17256				
2	A	01	27256				

Muhasebe

MUHSGK2 beyannamesinin desteklenmesi

Muhtasar Beyanname

YIL/ Ay Beyanname

YILI 2021

Aylık Üç Aylık

Ocak Mart Mayıs Temmuz Eylül Kasım
 Şubat Nisan Haziran Ağustos Ekim Aralık

Beyanname Seçimi

MUHTASAR_35 MUHSGK_10 (1003A) **MUHSGK2_2 (1003B)**

Vergi Dairesi Kodu 035251

Muhtasar Beyanname

YIL/ Ay Beyanname

Sayfa No 1 Sol 0 Üst 0

14			
15			
16			
17	Toplam		0
18	Ücret Ödemeleri Üzerinden Yapılan Tevkifat 5084 Sayılı Kanun Gereği Terkin Edilen Tutarı		
-	Ücret Ödemeleri Üzerinden Yapılan Tevkifatın 5225 Say. Kanun gereği Terkin Edilen Tutarı		
-	Ücret Ödemeleri Üzerinden Yapılan Tevkifatın 5746 Say. Kanun gereği Terkin Edilen Tutarı		
-	Ücret Ödemeleri Üzerinden Yapılan Tevkifatın G.V.K. Gec. 80.Md Terkin Edilecek Tutarı		
-	4447 Sayılı Kanunun Geçici 21.Maddesi Kapsamında Terkin Edilecek Tutar		0
19	Terkin Sonrası Kalan Vergisi Tutarı(17b-18)		0
MAHSUP EDİLEN VERGİLER	21	Asgari Geçim İndiriminden Dogan Mahsup Edilecek Gelir Vergisi	
	-	GVK'nın 33. maddesi kapsamında mahsup edilecek kesinti tutarı	
	22	Mahsup Edilecek Gelir Vergisi	0
	23	Tevkifata İlişkin Damga Vergisi	

ÇALIŞTIRILAN KİŞİ SAYISI

Asgari Ücretli	0
Diğer Ücretli	0
TOPLAM	0
*Gelir Vergisi Muaf/İstisna	0
**SGK Muaf/İstisna	0

Muhasebe

VUK Genel Tebliği BA BS düzenlemesi

B Formu Basımı

B Formu Parametreleri | B Formu Tanımlamaları | B Formu Kayıtları

Limit Tutar: 10,00

Başlangıç Tarihi: 01.02.2021

Bitiş Tarihi: 28.02.2021

İthalat/İhracat için Kullanılacak Tarih: GÇB Tarihi

e-Arşiv ve e-Fatura belgeleri hariç tutulsun

Faturalardan getirilmeyecek kayıtlar için kısıt girilsin

Belge sayısı getirilirken dekont kayıtları fiş noya göre grupsun

Kısıt | Sıralama

#	Ve / Veya	/ Değil	Saha Adı	Operatör	Değer 1	Değer 2

Muhasebe

Netsis Wings ürününde "Klasik Yevmiye Fişi" ekranından alınan raporların gelişmiş rapor formatında alınabilmesi

A	B	C	D	E	F
1	Fiş No	0000000000000001	F.Tip : Mahsup MÜŞTERİ ALACAK MAHSUBU		
2	Tarih	21.02.2019	Resmi Defter No: 0		
3	Hesap Kodu	Hesap Adı	Açıklama	Borç Tut.	Alacak Tut.
4	191	INDIRILECEK KDV		51,44	0
5	191-01-002	Indirilecek KDV Muavin2	B MAGAZASI.FT.NIZ NO:000000000000027 KDVSI	51,44	0
6	610	SATISTAN IADELER		643,00	0
7	610-01-001	Satistan Iadeler Muavin	B MAGAZASI.FT.NIZ NO:000000000000027	643,00	0
8	120	ALICILAR		0,00	694,44
9	120-01-001	Alicilar Muavin	B MAGAZASI.FT.NIZ NO:000000000000027	0,00	694,44
10		Toplam		694,44	694,44
11					
12	Fiş No	0000000000000002	F.Tip : Mahsup SATICI ALACAK MAHSUBU		
13	Tarih	22.02.2019	Resmi Defter No: 0		
14	Hesap Kodu	Hesap Adı	Açıklama	Borç Tut.	Alacak Tut.
15	153	TICARI MALLAR		1.000,00	0,00
16	153-01-001	Ticari Mallar Muavin	satıcı-1.FT.NIZ NO:000000000000025	1.000,00	0,00
17	191	INDIRILECEK KDV		80,00	0,00
18	191-01-002	Indirilecek KDV Muavin2	satıcı-1.FT.NIZ NO:000000000000025 KDVSI	80,00	0,00
19	320	SATICILAR		0,00	1.070,00
20	320-01-001	Saticilar Muavin	satıcı-1.FT.NIZ NO:000000000000025	0,00	1.070,00
21	642	FAIZ GELIRLERI		0,00	10,00
22	642-01-001	FAIZ GELIRI FRI Muavin	satıcı-1 FT NIZ NO:000000000000025STOPA	0,00	10,00
		Toplam			694,44

Dosya İndir

Dosya Adı: test

Dosya Uzantısı: Pdf Document (*.Pdf)

- Excel Workbook (*.xlsx)
- Excel Template (*.xltx)
- Excel 97-2003 Workbook (*.xls)
- Excel 97-2003 Template (*.xlt)
- Comma delimited (*.csv)
- Text Document (*.txt)
- Web Page (*.htm)
- Web Page (*.html)
- XML Document (*.xml)
- Pdf Document (*.Pdf)

Banka

Vadeli hesap açıldığında kullanıcının belli aralıklarda para çekilmesi sonucu vadenin bozulmayarak yeni tutarlar üzerinden vade hesaplanmasının sağlanması

Repo/Vadeli Hesap Açma - Muhasebeleşmiş Belge

MSSQL | ABCLTD20

Kredi Bilgileri

Referans No
000000000000009

Devir Kaydı İhracat Taahhütlü

Vadeli Banka Hes.Kodu
0100102 AKBANK KONAK ŞUBE VADELİ

Virman Banka Hes.Kodu
0100101 AKBANK KONAK ŞUBE VADESİZ TL

İşlem Tarihi Dekont No Vade Tarihi Efektif Tarih
07.11.2019 07.11.2021 07.11.2019

Vadesinden önce çekilebilir

Libor Oranı Spread Oranı Faiz Oranı
0,0000 + 0,0000 = 10,0000

Döviz Tutar Tutar
0,0000 1.000.000,0000

Muh.Ref.Kod Plasiyer Kodu Proje Kodu
01

Referans No	İşlem Tarihi	Banka Hes.Kodu	Banka Hesap İsmi	Vade
>>000000000000009	07.11.2019	0100102	AKBANK KONAK ŞUBE VADELİ	07.11

Vadeli Hesap Para Çekme

Hesap Kodu 0100102 Son Para Çekme İptali

Tutar 0

Tarih 06.02.2021

Faiz Muhasebe Kodu

Tahakkuk Muhasebe Kodu

Tamam Çıkış

Banka

Taksitli kredi işlemlerinde "Ödeme Planı Oluşturulsun" seçeneği ile oluşturulan ödeme planı taksitlerinde değişiklik yapılabilmesinin sağlanması

Taksitli Kredi Açma

Kredi Bilgileri

Referans No: 000000000000039 Devir Kaydı İhracat Taahhütlü

Taksitli Kredi Banka Hesap Kodu: TAKSITLI

Virman Banka Hes.Kodu: 00150004 VAKIFBANK IZMIR VADESİZ

İşlem Tarihi: 06.02.2021 Dekont No: Efektif Tarih: 06.02.2021

Taksit Sayısı: 1 Dönem: 1 ay Taksit Atlansın mı?

Libor Oranı: 0,0000 + Spread Oranı: 0,0000 = Faiz Oranı: 0,0000 Bileşik Faiz Oranı: Basit Faiz Oranı Kullanılsın

Döviz Tutarı: 0,0000 Tutar: 0,0000

Döviz Taksit Tutarı: 0,0000 Taksit Tutarı: 0,0000

Muh.Ref.Kod: Plasiyer Kodu: Proje Kodu:

Referans No	İşlem Tarihi	Banka Hes.Kodu	Banka Hesap İsmi	Vade Tarihi
> 0000000000000020	01.11.2019	00010	taksitli 2. kredi	01.04.2020
0000000000000027	12.03.2020	00011	ZİRAAT TAKSİTLİ KREDİ	12.04.2020

Cari modülünde yaşlandırmalı özel hesap kapatma işleminde farklı dövizli tipine sahip hareketlerin kapatılmasının desteklenmesi

Cari Özel Hesap Kapatma

Cari Bilgisi: Borçlar/Alacaklar

Borç Hareketleri

Seçim	Vade Tarihi	Fig No	Belge Tipi	Borç	Kapatılmış Tutar	Sıra	Açıklama	Kalan Tutar	Döviz Tipi	Tarih	Rapor Kodu 2	Vade Günü	Şube Kodu
<input type="checkbox"/>	10.10.2020		Devir	100,00000	0,00000	20493		100,00000	1-USD	01.01.2020		0	0
<input type="checkbox"/>	11.10.2020		Devir	200,00000	0,00000	20494		200,00000	1-USD	02.02.2020		0	0
<input type="checkbox"/>	16.11.2020		Devir	200,00000	0,00000	20504		200,00000	2-EUR	15.11.2020		0	0

Alacak Hareketleri

Seçim	Vade Tarihi	Fig No	Belge Tipi	Alacak	Kapatılmış Tutar	Sıra	Açıklama	Kalan Tutar	Döviz Tipi	Tarih	Rapor Kodu 2	Vade Günü	Şube Kodu
-------	-------------	--------	------------	--------	------------------	------	----------	-------------	------------	-------	--------------	-----------	-----------

Yaşlandırmalı Özel Hesap Kapatma

On Sorgulama Genel Kısıtlar Kısıt Sıralama Ölçekleme

Dövizli Kapama

Evet
 Hayır

Sınır Tarihi: 06.02.2021

Kapatma Tarih Seçimi

Vade Tarihi Hareket Tarihi

Döviz: 1 DOLAR

Döviz Tipi: D.Alış

Parite Tarihi: Borç Tarihi

Borç Tarihi
Alacak Tarihi
Günün Tarihi

Döviz Rehberi

Hepsini Seç Seçimleri Kaldır

Sıra	İsim
<input checked="" type="checkbox"/> 0	TL
<input type="checkbox"/> 1	USD
<input type="checkbox"/> 2	EUR

Kapatılmış Hareketleri İzle / Sil

Seçim	Vade Tarihi	Fig No	Belge Tipi	Alacak	Kapatılmış Tutar	Sıra	Açıklama	Kalan Tutar	Döviz Tipi	Tarih	Rapor Kodu 2	Vade Günü	Şube Kodu
<input checked="" type="checkbox"/>	05.05.2020		Devir	100,00000	44,13023	20495		55,86977	2-EUR	10.02.2020		0	
<input checked="" type="checkbox"/>	10.05.2020		Devir	300,00000	300,00000	20496		0,00000	0-TL	05.02.2020		0	

Borç Bilgileri

Açık Bakiye: 0,00000

Açık Bakiye: 0,00000

Cari Kod: OZELNES_USD OZELNES_USD

Borç Toplamı: 3.484.84000 Alacak Toplamı: 1.308.00000 Bakiye: 2.186.84000

Cari

Cari Hareket Kayıtları ekranına eklenen kısıyollar ile fatura, irsaliye ve kasa belgelerine hızlı erişimin sağlanması

Cari Hareket Kayıtları

MSSQL | ABCLTD2019 / 0 | ABCLTD

Cari Kod: C1

Tarih: 06.02.2021

Tip: A-Devir

Fiş No:

Tutar: 0

C.Rap:

Plasiyer:

Borç / Alacak: Borç

* Tarih	Tip	Fiş No	Açıklama
> 25.10.2019	B	deneme	
25.10.2019	C	deneme	denememe
06.02.2020	B	SF0000000000290	FATURAMIZ
06.02.2020	B	SF0000000000291	FATURAMIZ
06.02.2020	B	SF0000000000291	FATURAMIZ

Borç Toplamı: 2.145,33

Alacak Toplamı: 2.000,00

Borç Bak.: 145,33

Puan Toplamı: 0

Fatura Genel Bilgi

Belge No: 000000000000037

Tarih: 06.02.2021

Resmi Belge No: 000000000000037

Tamam İptal

Kasa

Kasa modülünde çalıştırılan kur farkları için kur farklarının silinebilmesi

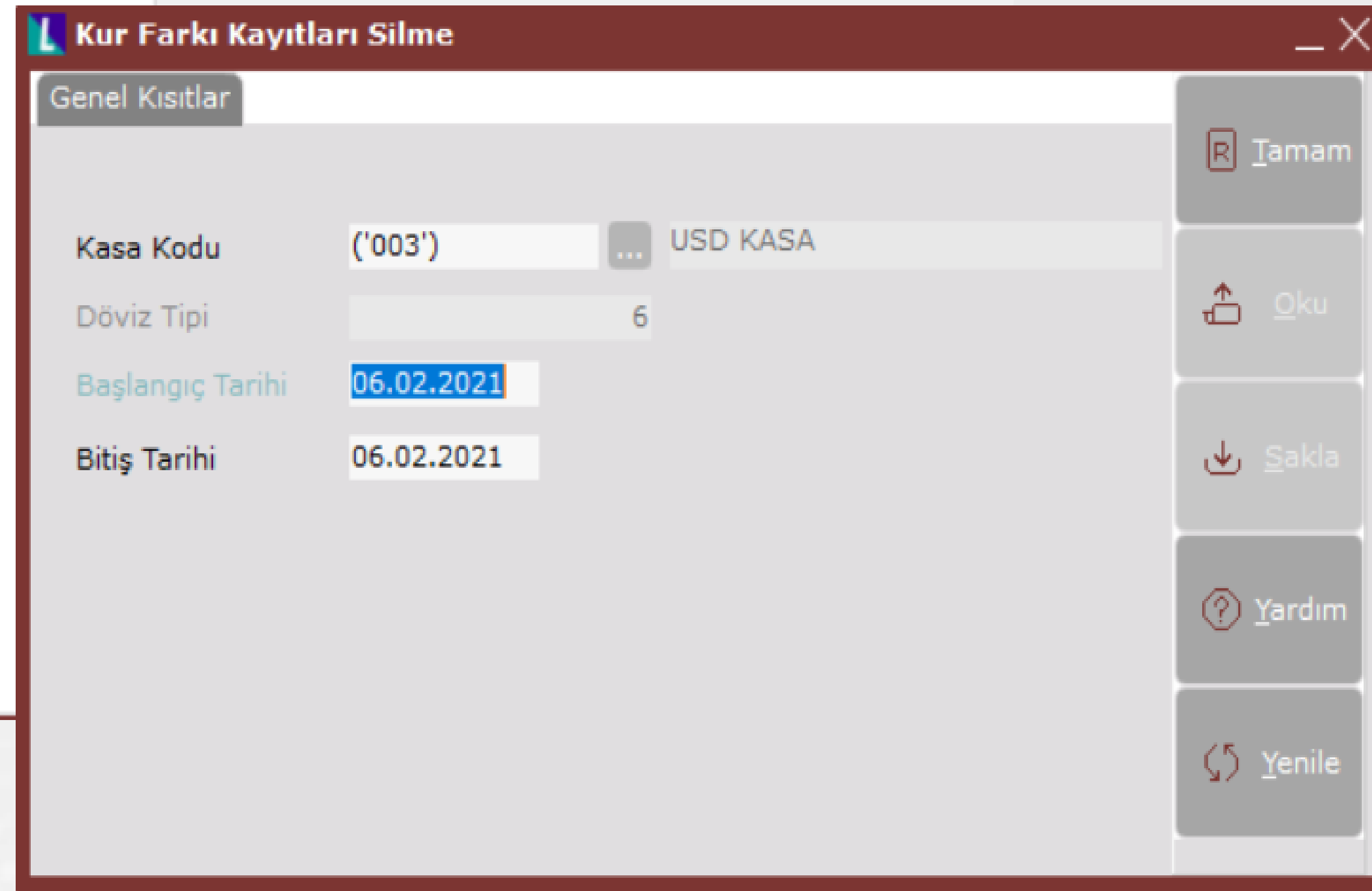
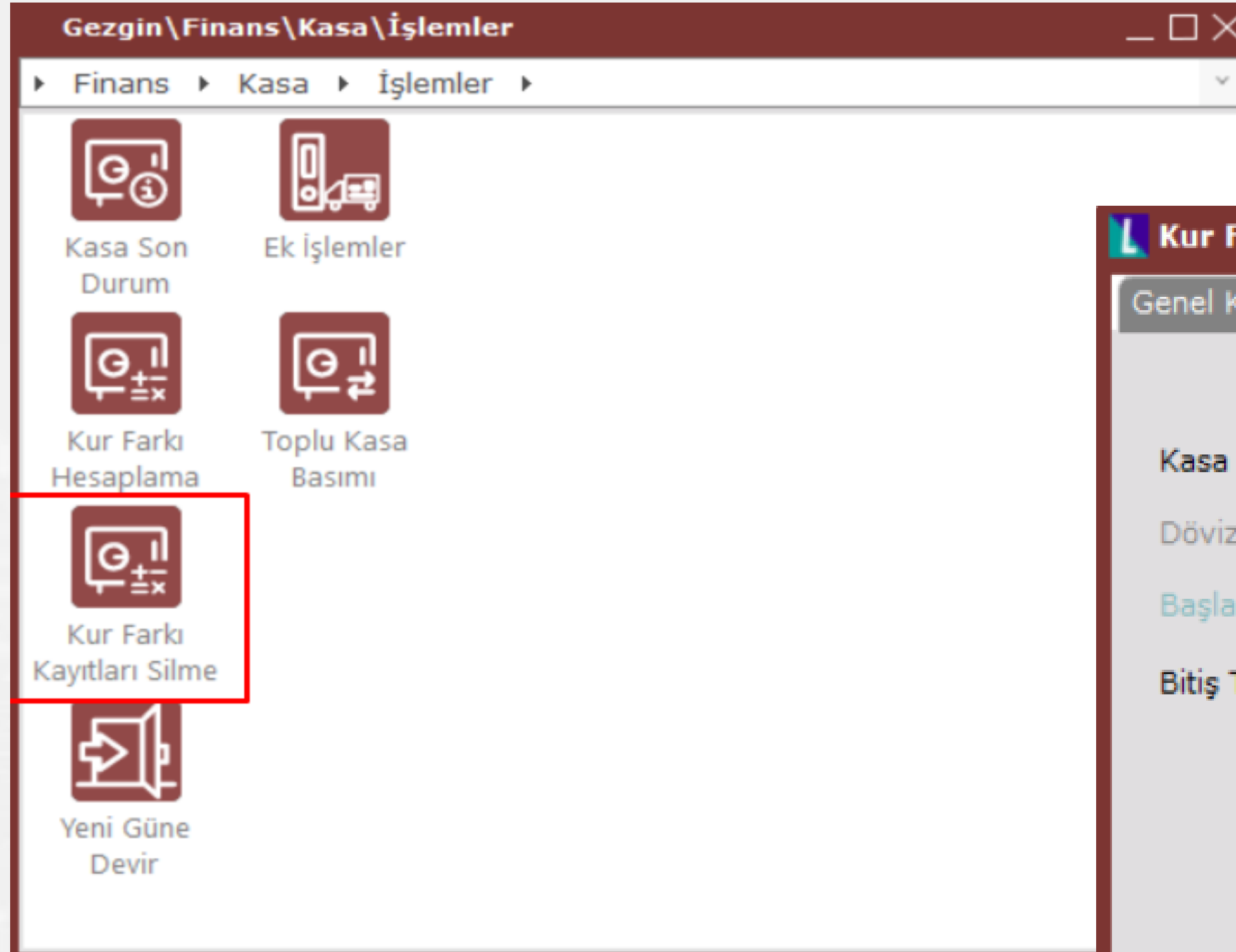

Kasa

Kasa modülünde toplu basım işleminin desteklenmesi

Toplu Kasa Basımı

Kasa Kodu TL KASA Hareket Türü

Tarih Aralığı

Gelir Gider

Seçim	Kasa Kodu	İşlem Tarihi	Tutar	Fiş No	Açıklama
<input checked="" type="checkbox"/>	001	05.02.2020	10,00	9	B MAGAZASI .KODU: m10
<input checked="" type="checkbox"/>	001	05.02.2020	10,00	10	B MAGAZASI .KODU: m10
<input type="checkbox"/>	001	05.02.2020	100,00	11	.KODU: 320-01-0
<input checked="" type="checkbox"/>	001	05.02.2020	56,00	12	.KODU: 320-01-0
<input type="checkbox"/>	001	05.02.2020	56,00	13	.KODU: 320-01-0
<input checked="" type="checkbox"/>	001	05.02.2020	123,00	14	.KODU: 320-01-0
<input type="checkbox"/>	001	05.02.2020	123,00	15	B MAGAZASI .KODU: M10
<input checked="" type="checkbox"/>	001	05.02.2020	54,00	16	B MAGAZASI .KODU: M10
<input type="checkbox"/>	001	05.02.2020	54,00	17	B MAGAZASI .KODU: M10

Kasa

Kasa modülünden yapılan işlemler üzerinde düzeltme yapılabilmesi

Kasa Kayıtları - Muhasebeleşmiş Belge

MSSQL | ABCLTD2019 / 0 | ABCLTD

Sorgulama Cari Fatura Muhtelif Senet Çek Transfer Banka

Cari Kod: C1 Havale Cari

Hesap Bakiyesi: 123,33 İl/İlçe: IZMIR KONAK

Grup Kodu: Kod-1/Kod-2

Vergi Dairesi: konak Vergi Numarası: 6465698765

Fiş No: 1 Değişsin: Döviz Tutarı Döv. Tut.: 11,00 Tutar: 22,00 Kasa Açıklaması: 11 C/H Açıklaması: NAKİT TAHSİLAT(002) Referans Kodu:

C/H Efektif Tarihi: 06.02.2020 Miktar: 0 C. Rap.: C.Rap. Kod-2: Plasiyer: Proje Kodu: Yevmiye Açıklaması: Havale Cari .TAH.FNO: 1

Sıra	Kasa Kodu	Tarih	Fiş No	Gelir/Gider	Tip	Kasa Açıklaması	Tutar	Cari Kod	Cari İsim	Cari Muh.	Döviz
>>	4.128 002	06.02.2020	1	G	C	11	22,00	C1	Havale Car	C	

Fatura

Fatura ekranlarındaki çoklu kalem girişi ekranında ilk sekmeden filtre verilebilmesi desteği

Fatura

Serili irsaliye kalemlerinin parçalı faturalandırılması ile ilgili iyileştirme yapılması

Satış Fatura Parametreleri

Fatura KDV Fatura Sipariş Fatura Ek 1 Dep.Arası Trans./Ambar G.Ç. İhracat Koşul
Genel 1 Genel 2 Genel 3 Genel 4 Genel 5 Genel 6 İskonto Ek Maliyet Özel Kod ve Açıklama

Ek Alan Ek Alan Kullanılmasın

Ebat Bilgisi Girilsin
Ebatlar Kaça Bölünsün 1000

Ebatlar Saklansın

Fatura/İrsaliyelerde Toplu Depo Kodu Kullanılsın

İkinci Miktar Sorulsun

İrsaliye/Fatura Kayıtlarında Fiyatlar Brüt Geçsin

İrsaliye Cari Hesaba Geçsin

Ek Alan-2 Kullanılsın

Fatura/İrsaliye/Siparişte Tekrar Eden Stok Kodu Girişi Engellensin

Faturalaştırılan İrsaliyeler Saklansın

İrsaliye Bilgilerinin Parçalı Faturalaştırılması

İtamam İptal

Satış Faturası

MSSQL | ABCLTD2019 / 0 | ABCLTD

Üst Bilgiler Koşul Bilgileri Kalem Bilgileri Toplamlar

No W00000000000002 Tarih 09.02.2021 Cari M10 B MAGAZASI

Kalem Girişi
Kod İsim Yapılandırma Kodu Yapılandırma Açıklama Koşul Kodu
s002 SANDALYE

İrsaliye No İrs.Knt. Sipariş No D.Kd. Ç.Değ. Miktar Dv.Tip Döviz Fiyat Döv.Kur Fiyat
TEST00000000003 2 1 AD 1,00 1 1,0000 0,0000 1,00000

ÖTV Alış Fiyatı 0,00000

Hesap İsmi V

Fiili Tarih 09.02.2021

Depo İsmi ANA DEPO

Toplam Miktar Sipariş Miktarı 2

Kalemlerin Listesi

#	Miktar	B
1	1,00 0,00	
2	1,00 0,00	

Seri Takibi

Seri Girişi Hızlı Seri Girişi

Yeni Satır Satır Sil Serileri Yapıştır Seri Rehberi Üretim Rehberi FIFO Çıkış Seri Excel'den Aktarım SKT Güncelle FEFO Çıkış Seri

Detay	Seri	Seri No	Seri No-2	Seri No-3	Seri No-4	Miktar	Miktar-2	Açıklama-1
.....	X	TEST2				1	0	

2/2 KDV K1 1 Hareket Miktarı Girilen Miktar Kalan Miktar
1 1 0

Fatura

Satış irsaliyesinde e-İrsaliye görüntülemenin ve mail gönderiminin desteklenmesi

Satış İrsaliyesi MSSQL | ABCLTD2019 / 0 | ABCLTD

Üst Bilgiler Kalem Bilgileri

Sabit Bilgiler
Numara: EIR000000000001
Cari Kodu: eirs
Tarih: 29.01.2020
Tes. Tarihi: 29.01.2020
Fiili Tarih: 29.01.2020
Döv.Baz.T: 29.01.2020
Tipi: Açık
İhr/İth Tipi:
Exp.Ref.No:
E-İrsaliye:
Hal İrsaliye:
R. Fat. No: EIR2020000000001
KDV Dahil:
Bağlantı No: 0
Fiyat Tarihi: 29.01.2020

Farklı Teslimat
Kod:
İsim:
İlçe: İl:
Değişsin:
Döviz Fiyatı:
Numara Değişikliği: Ctrl+N
Kod Değişikliği: Ctrl+O
Kopyalama: Ctrl+Y
Yenile: Ctrl+L
Basım Yap
Cari Kartı İzleme
E-Posta Gönder
E-Belge İşlemleri > E-Belge Görüntüle

Cari Bilgileri
İsim: eirs cari
Adres: deneme
İlçe: KONAK
Vergi Dairesi: konak
Açıklama 1:
Açıklama 2:
Açıklama 3:
Ek Sahalar:
Açıklama 1:
Açıklama 2:
Açıklama 3:
Açıklama 4:
Açıklama 5:
Açıklama 6:
Açıklama 9:
Açıklama 10:
Açıklama 11:
Açıklama 12:
Açıklama 13:
Açıklama 14:
Açıklama 15:
Açıklama 16:

E-Belge Görüntüleme

ABCLTD
KONAK/ IZMIR
Web Sitesi: http://
Vergi Dairesi: KONAK
VKN: 6310347964

e-İRSALİYE

SAYIN
eirs cari
deneme

KONAK/ IZMIR
Vergi Dairesi: konak
VKN: 3960725701

ETTN: 4b54e068-c8bc-4b14-be05-0c865f1c6235

Özelleştirme No: TR1.2.1
Senaryo: TEMELİRSALİYE
İrsaliye Tipi: SEVK
İrsaliye No: EIR2020000000001
İrsaliye Tarihi: 29-01-2020
İrsaliye Zamanı: 09:33:17.3390000+03:00
Sevk Tarihi: 03-02-2020
Sevk Zamanı: 09:22:36.0000000+03:00

Sıra No	Mal	Miktar	Birim Fiyat	Sonra Gönderilecek Miktar	Tutar
1	MASA	1 Adet			
2	BULASIK MAKINASI	1 Adet			
3	ÇAMASIR MAKINASI	1 Adet			
4	KALEM	1 Adet			
5	TUKENMEZ KALEM	2 Adet			
6	TUKENMEZ KALEM	1 Adet			
7	DEMİR	1 Adet			
8	SANDALYE	2 Adet			
9	SANDALYE	1 Adet			
10	BUZDOLABI	1 Adet			

Toplam Tutar

İlgili Dokümanlar	Tarih	Doküman Tipi	Açıklama
Doküman No: d7915a18-4680-4f1d-9043-42dc895b10ef	03-02-2020		
099eb860-7253-4c6c-8d05-200d2adda782	03-02-2020	QRCODE	

PDF Olarak Kaydet E-Posta Gönder Zarf Aktar Fatura Aktar Basım

Fatura

e-Fatura e-Arşiv ve e-irsaliye belgeleri için kullanıcının müdahale etmesi için yetki verilmesi

Merkezi Kimlik Yönetimi - [Netsis] - [Kullanıcı Hakları]

İşlemler Pencereleler

Kullanıcı Hakları Grup Hakları

Sso Kullanıcıları: netsis-
Uygulamalar: TemelSet
Şirketler: ABCLTD2019
Subeler: [0] ABCLTD

Kart Seri No:
E-Mail:
Şirket Admin mi?:
Limitli İnternet Kullanıcısı mi?:
Grup Kodu:

ModulNo	Modül	Sorgu	Kayıt	Düzeltilme	Silme	TarihKilitGunGecmis	TarihKilitGunGelecek
Eşit:	İçeren:					Eşit:	Eşit:
133	Fatura / İrsaliye Dönemsel Silme		<input type="checkbox"/>	<input type="checkbox"/>	<input type="checkbox"/>	-1	-1 Varsay
134	e-Logo Entegratör Fark Raporu (Gelen)		<input type="checkbox"/>	<input type="checkbox"/>	<input type="checkbox"/>	-1	-1 Varsay
135	E-İrsaliye Ek Bilgiler Şablon Oluşturma		<input type="checkbox"/>	<input type="checkbox"/>	<input type="checkbox"/>	-1	-1 Varsay
136	Silinen Fatura Belgeleri		<input type="checkbox"/>	<input type="checkbox"/>	<input type="checkbox"/>	-1	-1 Varsay
137	Harici Yolla Fatura İptali		<input type="checkbox"/>	<input type="checkbox"/>	<input type="checkbox"/>	-1	-1 Varsay
138	E-İrsaliye Cari Güncelleme		<input type="checkbox"/>	<input type="checkbox"/>	<input type="checkbox"/>	-1	-1 Varsay
139	E-Arşiv İptal Faturası Oluşturma		<input type="checkbox"/>	<input type="checkbox"/>	<input type="checkbox"/>	-1	-1 Varsay
140	E-İrsaliyeden Alış İrsaliesi Oluşturma		<input type="checkbox"/>	<input type="checkbox"/>	<input type="checkbox"/>	-1	-1 Varsay
141	Toplu Fatura Aktarımı		<input type="checkbox"/>	<input type="checkbox"/>	<input type="checkbox"/>	-1	-1 Varsay
142	E-İrsaliye Şube Değiştir		<input type="checkbox"/>	<input type="checkbox"/>	<input type="checkbox"/>	-1	-1 Varsay
143	Toplu E-İrsaliye Basımı		<input type="checkbox"/>	<input type="checkbox"/>	<input type="checkbox"/>	-1	-1 Varsay
144	E-İrsaliye Zarfı Silme		<input type="checkbox"/>	<input type="checkbox"/>	<input type="checkbox"/>	-1	-1 Varsay
145	Gönderilen E-Fatura Değiştirilebilsin		<input type="checkbox"/>	<input type="checkbox"/>	<input type="checkbox"/>	-1	-1 Varsay
146	Gönderilen E-Arşiv Değiştirilebilsin		<input type="checkbox"/>	<input type="checkbox"/>	<input type="checkbox"/>	-1	-1 Varsay
147	Gönderilen E-İrsaliye Değiştirilebilsin		<input type="checkbox"/>	<input type="checkbox"/>	<input type="checkbox"/>	-1	-1 Varsay

Fatura

Satış İrsaliyesi ekranının toplamlar sekmesine e-İrsaliye sürecini irsaliye içinden tamamlamak için taslak oluşturma desteğinin sağlanması

Satış İrsaliyesi

MSSQL | ABCLTD2019 / 0 | ABCLTD

Ust Bilgiler Kalem Bilgileri **Toplamlar**

İskonto ve Maliyet Toplamları

Brüt Toplam	1,00	0
Mal Fazlası İsk.	0	
Satır İskontosu	0	İsk. % İsk.Tip
Genel İsk. 1	0	0 0
Genel İsk. 2	0	0 0
Genel İsk. 3	0	0 0
STOPAJ	0	
TEVKİFAT	0	Br-1 Miktar 1
Alt Maliyet 3	0	Br-2 Miktar 0,5
ÖTV	0	Br-3 Miktar 1
ÖTV Tevkifatı	0	
Yuvarlama	0	
Hediye Puan	0	

KDV'ler Toplamı ve Genel Toplam

Ara Toplam	1,00	KDV %
KDV 1	0	0
KDV 2	0	0
KDV 3	0	0
KDV 4	0	0
KDV 5	0	0
Toplam KDV	0	
Genel Toplam	1,00	
Karşı Toplam	0	

Kayıt Sorgulamaları

Kasa Kodu	Kasa Adı	Top.Mal Ağır.	Vade Gün	Vade Tarihi	Basım
		1	0	06.02.2021	

E-İrsaliye Taslak Oluşturulsun

Toplu E-İrsaliye Oluşturma

İşlem Tipi Seçimi **Ön Sorgulama** Cari Kısıtlar

Belge No Aralığı EIR000000000164 EIR000000000164

Cari Kod Aralığı

Tarih Aralığı 06.02.2021 06.02.2021

Kod-1

Kod-2

Cari Grup Kodu

Şubeler Dahil Edilsin

Proje Kodu Aralığı

İtamam

Oku

Sakla

Yardım

Yenile

Sipariş Bilgileri Basılsın

Fiyat Bilgileri Basılsın

Belgedeki Kalemler Kümüle Edilsin

Gönderici Bilgileri Teslim Cariden Alınsın

Fatura

e-İrsaliye kaydı sırasında "e-İrsaliye Ek Bilgi Girişi" ekranında, sevki tarihinden belgenin tarihinden büyük olması durumunda uyarı mesajı verilmesi ve işlemin durdurulması

E-İrsaliye Ek Bilgi Girişi

Şablon Adı: test

Plaka No:

Sevki Tarihi: 05.02.2021

Sevki Saati: 23:44:29

Taşıyıcı Bilgileri

✓ Sevki tarihi irsaliye tarihinden önce girilmiş. İrsaliye tarihi: 06.02.2021. Devam etmek istiyor musunuz?

T.C. Kimlik No: T.C. Kimlik No: T.C. Kimlik No:

Dorse Plakaları

Plaka - 1: Plaka - 2: Plaka - 3:

Matbu Bilgileri

Belge Numarası:

Belge Tarihi:

İrsaliye Listesi

Belgeler Taslaklar (E-İrsaliye)

* Şube Kodu	İrsaliye Numarası	Tarih	Cari Kodu	Cari İsim	Brüt Tutar	Net Tutar	KDV	Genel Toplam	Döviz Tipi	Kayıt Yapan Kullanıcı
0	EIR000000000170	06.02.2021	eirs	eirs cari	93,86	93,86	16,89	110,75	USD	NETSIS

CTRL basılı halde tek tek, SHIFT basılı halde aralık seçilebilmektedir. Seçili İrsaliye Sayısı :0

İşlem Özeti

EIR000000000170 numaralı taslak oluşturulamadı.

'Sevki tarihi irsaliye tarihinden önce girilmiş. İrsaliye tarihi: 06.02.2021 Sevki Tarihi: 05.02.2021'

İşlem bitti.('02/06/2021 23:53')

Fatura

Gelen kutusundan e-Fatura oluşturulurken kullanılan stok yeni bir stoksa stok kartının otomatik açılması

GIB Belge Numarası	Netsis Fatura Numarası
ANR2020223595950	ANR000223595950

No	Tarih	Cari
ANR000223595950	13.02.2020	00059 00059

#	Kod	İsim
1	EFATURA_STOK	Gecici E-Fatura Stoğu

Stok Kodu	Stok Adı	Ölçü Br1	Ölçü Br2	Pay-1	Payda-1
00001	Karma Koli Bilesen	AD			1
00002	Karma Koli Bilesen + KDV8	AD			1
00003	Karma Koli Bilesen + KDV18	AD			1
00004	KDV8 + Fiyat + Ölçü + Üretici Kodu + DepoKodu	AD	KU		1

Fatura

Gelen Kutusundan e-Fatura oluşturulurken Müşteri Satıcı Stok Kayıtları'nda bir kayıtla eşleşme yapılamadığı durumlarda, ilgili alış faturası kaydında yeni eşleştirmelere ait CARISTOK tablosuna ilgili cari ve stok kodu için yeni bir kayıt atılması

Müşteri/Satıcı Stok Kayıtları

MSSQL | ABCLTD2019 / 0 | ABCLTD

Müşteri/Satıcı Stok Kayıtları Kul.Tan.Sahalar

Stok Kodu TEST1 TEST

Cari Kodu CARI_FAT CARI_FAT

Yapılandırma Kodu Yapılandırma Açıklama

İşletmelerde Ortak

1 NETDATA30

Şubelerde Ortak

0 ABCLTD

Cari Stok Kodu TEST1

Cari Stok İsmi

Ölçü Birimi

Genel Kilit Malzemeler Planlansın Bildirim/Üretim Süresi/Miktarı

Sipariş Politikası Parti Büyüklüğü

Kesikli

Min. Sipariş Mik. 0,00

Nakliye Süresi 0

Öncelik 0

Yükleme Günü Gün

Gün 0 0

Üretim Transfer Süresi 0

Kesinleştirme Süresi Gün 0

Planlanan Hafta Sayısı 0 Planlanan Ay Sayısı 0

Fazla Teslimat Oranı 0,00

Satış KDV Oranı 0,00 Alış KDV Oranı 0,00

Fason Seçimi Sipariş Açılısın

Kapasite Periyod Tipi Aylık

Kapasite 0,00

Kesinleşen Satıcı Siparişleri Güncellenmesin

* Şube Kodu	Başlangıç Tarihi	Stok Kodu	Stok Adı	Döv.Brüt Top.	Yap.Açıklama
0	01.01.1900	deneme	deneme		
-1	01.01.1900	S001	MASA		
0	01.01.1900	S016	CIKOLATA		
0	01.01.1900	S016	CIKOLATA		
>	0	01.01.1900	TEST1	TEST	

Fatura

Alış faturası kesildiğinde İndirilecek KDV ekranına gelen seri numarasının e-Arşiv faturaları için doğru ayrılmasının sağlanması

Alış Faturası

Ust Bilgiler Kalem Bilgileri Toplamlar

İskonto ve Maliyet Toplamları

Brüt Toplam	1,00		
Mal Fazlası Isk.	0		
Satır İskontosu	0	Isk. %	
Genel Isk. 1	0	0	
Genel Isk. 2	0	0	
Genel Isk. 3	0	0	
Alt Maliyet 1	0		
Alt Maliyet 2	0	Br-1 Miktar	
Alt Maliyet 3	0	Br-2 Miktar	
ÖTV	0	Br-3 Miktar	
ÖTV Tevkifatı	0		
Yuvarlama	0		
Hediye Puan	2,00		

Kayıt Sorgulamaları

Kasa Kodu	Kasa Adı	Top.Mal Ağır.	Vac
001		5	

İndirilecek KDV Bilgi Girişi

Alış Faturasının Tarihi: 06.02.2021

Alış Faturasının Serisi: []

Alış Faturasının Sıra Nosu: EAR0000000000099

Satıcı Ad Soyad Unvan: C MAGAZASI

Satıcının Vergi Dairesi: konak

Satıcının Vergi Kimlik Numarası/TC Kimlik Numarası: 2222222222

Alınan Mal ve/veya Hizmetin Cinsi: MASA

Alınan Mal ve/veya Hizmetin Miktarı: 1,00 AD

Gümrük Giriş Beyannamesi Tescil Numarası: []

Belgenin İndirim Hakkının Kullanıldığı KDV Dönemi: 202102

İhracatına Aracılık Edilen Firmanın Vergi Kimlik Numarası/TC Kimlik Numarası: []

Değişikliği Kaydet Çıkış

Bu belge için daha önce indirilecek KDV bilgi girişi yapılmamıştır.

İtamam

Fatura

e-Fatura İşlemleri menüsündeki "Birim Eşleştirme" ekranının "Ölçü Birim Eşleştirme" sekmesine "PAL(Palet)" uluslararası ölçü birim kodunun eklenmesi

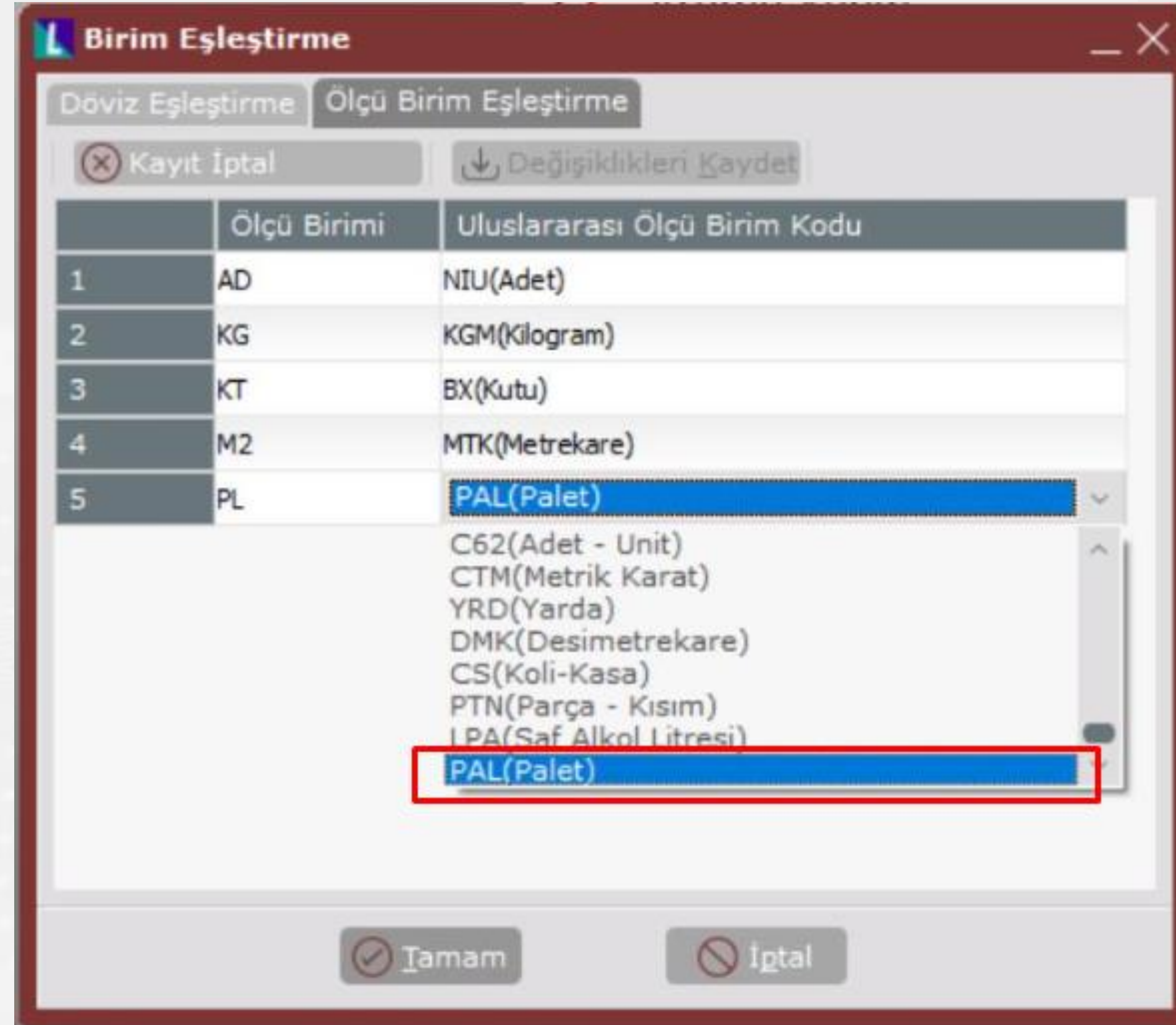

	Ölçü Birimi	Uluslararası Ölçü Birim Kodu
1	AD	NIU(Adet)
2	KG	KGM(Kilogram)
3	KT	BX(Kutu)
4	M2	MTK(Metrekare)
5	PL	PAL(Palet)

C62(Adet - Unit)
CTM(Metrik Karat)
YRD(Yarda)
DMK(Desimetrekare)
CS(Koli-Kasa)
PTN(Parça - Kısım)
LPA(Saf Alkol Litresi)
PAL(Palet)

Fatura

Taşıyıcı bilgilerinin taslak oluşturma ekranında birden fazla belgeye toplu olarak atanabilmesi

İrsaliye Listesi

Belgeler Taslaklar (E-İrsaliye)

* Şube Kodu	İrsaliye Numarası	Tarih	Cari Kodu	Cari İsim	Brüt Tutar	Net Tutar	KDV	Genel Toplam	Döviz Tipi	Kayıt Yapan Kullanıcı
> 0	EIR0000000000154	08.10.2020	eirs	eirs cari	50	50	4	54	TL	NETSIS
> 0	EIR0000000000158	17.10.2020	eirs	eirs cari	0	0	0	0	TL	NETSIS
> 0	EIR0000000000170	06.02.2021	eirs	eirs cari	93,86	93,86	16,89	110,75	USD	NETSIS
> 0	EIR0000000000169	04.02.2021	M10	B MAGAZASI	95,55	84,47	15,2	99,67	USD	NETSIS

CTRL basılı halde tek tek, SHIFT basılı halde aralık seçilebilmektedir. Seçili İrsaliye Sayısı :4

İşlem Özeti

Ek Bilgi Girişi Güncelle Tümüü Seç Seçimleri Kaldır Taslak Oluştur

Fatura

Yanıt bazlı e-irsaliye raporunda kabul, parçalı kabul, ret miktarlarının da rapora dahil edilmesinin desteklenmesi

Yanıt Bazlı E-İrsaliye Raporu

Kısıt Ölçekleme Yazıcı Seçenekleri Rapor Geçmişi

Resmi Belge No

Tarih Aralığı 01.01.2021 31.12.2021

Zarf ID

İrsaliye ID

Yanıt ID

Tipi Hepsi

Durumu Hepsi

Yanıt ID Raporda Getirilsin

Sadece Başarılı Durum Kodunda Olmayan Yanıtlar Gelsin

Yanıtlar Miktar Bazlı Gösterilsin

Yanıt Bazlı E-İrsaliye Raporu

Rapor Seçenekleri

A	B	C	D	E	F	G	H	I	J	K	Ya
Fatura Tipi	Zarf ID	İrsaliye ID	Resmi Belge Numarası	Tarih	Kayıt Tarihi	Cari İsim	Verai No / TC Kimlik No	Durum	Yanıt Zarf ID	Yanıt Zarf Durumu	Ya
1	Alış İrsaliyesi	b68da6d2-77dd-44f1-b5b4-b192e44f95ef	c13b7cc6-4055-43d8-9c0a-4478b66dfe35	EIR2021000000164	17.01.2021	18.01.2021 10:12:28	E-İrsaliye carisi	Kabul			
2	Alış İrsaliyesi	b6aef2be-86e4-44d8-99f8-4d24e5ad7080	ab92ceb1-524c-4125-946e-81f7d0e7d3ca	NEI2021000000001	17.01.2021	18.01.2021 10:12:29	E-İrsaliye carisi	Kabul			
3	Alış İrsaliyesi	eb35149d-8545-44c4-ac8e-d57080cc50cb	4826b3dc-7d8f-48ce-8205-882a48ec1c07	IR220210000000008	19.01.2021	22.01.2021 18:16:34	5555551292	Kabul	1d16b748-8750-4d22-98b0-2fb742984261	1 -	EY
4	Sıra No	Stok Kodu	Stok İsmi	Kalem Miktar	Kalem Ölçü Br.	Teslim Miktar	Teslim Ölçü Br.	Ret Miktar	Ret Ölçü Br.	Eksik Miktar	Ek
5	1	RC012	RC012	20,00	C62	20,00	C62	0,00		0,00	
6	2	RC004	RC004	8,00	KGM	8,00	KGM	0,00		0,00	
7	3	SP001	SP001	10,00	C62	10,00	C62	0,00		0,00	
8	Alış İrsaliyesi	fe60f3cb-f102-4017-bf07-206d90fc1029	dcf4ecfb-e51e-4869-bb33-43c571d4e20c	IR220210000000009	19.01.2021	22.01.2021 18:16:08	5555551292	Kabul			EY
9	Sıra No	Stok Kodu	Stok İsmi	Kalem Miktar	Kalem Ölçü Br.	Teslim Miktar	Teslim Ölçü Br.	Ret Miktar	Ret Ölçü Br.	Eksik Miktar	Ek
10	1	RC012	RC012	20,00	C62	20,00	C62	0,00		0,00	
11	2	RC004	RC004	8,00	KGM	8,00	KGM	0,00		0,00	
12	3	SP001	SP001	10,00	C62	10,00	C62	0,00		0,00	

Fatura

Gönderilen e-irsaliyelerin reddedilmesi durumunda bu irsaliyelerin parametrik olarak faturalaştırılmasının engellenmesinin sağlanması

E-Fatura Parametreleri

E-Fatura Uygulaması Kullanılsın

Belge Birim Kod

Gönderici Birim Etiket

Oluşturulacak Zarf Dizini

Çoklu Belge Birim Kod Kullanılsın Belge birim kodlarınızı buradan girebilirsiniz.

E-Fatura Basımları Loglansın

E-Fatura Tevkifat Kodu

İhracat Faturaları E-Fatura Olarak Oluşturulsun İhracat faturaları belge birim kodlarınızı buradan girebilirsiniz.

E-Fatura Kapsamına Girmeyen İhracat Belgesi Oluşturulabilsin

E-Fatura Senaryosu Değiştirilebilsin

E-İrsaliye Kullanılsın E-İrsaliye belge birim kodlarınızı buradan girebilirsiniz.

İrsaliye Gönderici Birim Etiket

E-Fatura Eşleştirme Ekranı Fatura Girişinde Gösterilmesin **Kabul Yanıtı Gelmeyen İrsaliyeler Faturalaştırılmasın**

E-Fatura Eşleştirme Ekranı Dekont Kaydında Gösterilmesin

Cari Etiket Bilgisi Seçilebilsin

Harici Yolla Yapılan İptallerde Fatura 8 Gün İçinde Silinebilsin

Carideki E-İrsaliye Ek Bilgi Şablonu Kullanılsın

Satış İrsaliyelerini Toplu Faturalama

İrsaliye Sınırlama İrsaliye Listesi

İrsaliye Tanım Aralığı Ek Saha Tanım Aralığı İleri Tanım Aralığı

Başlangıç Bitiş

Cari Kodu

İrsaliye Tarihi

İrsaliye Numarası

Fatura Tarihi

Entegre Tarihi

Fatura Numarası

Plasiyer Kodu

İrs. Tip Aralığı

Koşul Kodu

Faturalaştırma Kırılımı

İrsaliye Numarası Teslim Cari Kodu Açıklama

Cari Kodu Koşul Kodu

Şubelere Ait İrsaliyelerin Faturalaştırılması

#214zel Kod 1 Farklı İrs. Birleştirilsin

E-Fatura Carileri Getirilsin

İrsaliye Bilgileri

Özel Kod-1

Özel Kod-2

Açıklama

Mallar Birleştirilsin

İrsaliyeler Birleştirilsin

Deneme Basımı

Faturalar Tek Tek Onaylansın

Kapalı İrsaliye için Kasa Kodu

Basım

Dizayn Kodu Tüm Faturalar için Sorulmasın

İşlem Sonunda Faturalar Açılın

Döviz Kurları Güncellensin

Döviz Kuru

D.Alış D.Satış E.Alış E.Satış

Teslim Carisi Farklı İrsaliyeler Birleştirilsin

Koşul Kodu Farklı İrsaliyeler Birleştirilsin

Proje Kodu Farklı İrsaliyeler Birleştirilsin

Plasiyer Kodu Farklı İrsaliyeler Birleştirilsin

Tevkifat Hesaplama Şekli

Parçalı Kabul İrsaliyeler Faturalaştırılmasın

Oku Sakla Tamam İptal

Fatura

e-İrsaliye zarf bazında gelen kutusu ekranına "Zarf Yükle" seçeneğinin eklenmesi

Zarf Bazında Gelen E-İrsaliye

Başlangıç Tarihi 05.02.2021 Bitiş Tarihi 07.02.2021

Şubeler Dahil Edilsin

Zarf Listesi

* Şube Kodu	Zarf Numarası	Tarih	Zarf Tipi	Cari Kodu	Cari İsim	Vergi No	Durum	Açıklama
Gösterilecek kayıt yok								

Zarf İçeriği

GİB Belge Numarası	Tarih	Zarf Numarası	Basım Yapılmış	İrsaliye Durumu	Senaryo

Sistem Yanıtları

Yanıt Numarası	Tarih	Durum

Zarf Yükle Sorgula

Fatura

Satır ve genel iskontosu bulunan ve ÖTV'li stok kalemleri bulunan e-Faturaların satır toplamının ÖTV dahil edilmeden basılabilmesi talebi

Özel Parametre Tanımlamaları

Grup Kodu EFATURA
Anahtar LINETAXABLEOTV
Değer 0

Grup Kodu	Anahtar	Değer
>: EFATURA	LINETAXABLEOTV	0

```
- <cac:InvoiceLine>
  <cbc:ID>1</cbc:ID>
  <cbc:InvoicedQuantity unitCode="NIU">10</cbc:InvoicedQuantity>
  <cbc:LineExtensionAmount currencyID="TRY">132.65</cbc:LineExtensionAmount>
- <cac:AllowanceCharge>
  <cbc:ChargeIndicator>>false</cbc:ChargeIndicator>
  <cbc:AllowanceChargeReason>[ + 10]</cbc:AllowanceChargeReason>
  <cbc:MultiplierFactorNumeric>0.21738478</cbc:MultiplierFactorNumeric>
  <cbc:Amount currencyID="TRY">17.39</cbc:Amount>
  <cbc:BaseAmount currencyID="TRY">200</cbc:BaseAmount>
</cac:AllowanceCharge>
- <cac:TaxTotal>
  <cbc:TaxAmount currencyID="TRY">27.46</cbc:TaxAmount>
- <cac:TaxSubtotal>
  <cbc:TaxableAmount currencyID="TRY">132.65</cbc:TaxableAmount>
  <cbc:TaxAmount currencyID="TRY">27.46</cbc:TaxAmount>
  <cbc:CalculationSequenceNumeric>1</cbc:CalculationSequenceNumeric>
  <cbc:Percent>18</cbc:Percent>
- <cac:TaxCategory>
  - <cac:TaxScheme>
    <cbc:Name>KDV</cbc:Name>
    <cbc:TaxTypeCode>0015</cbc:TaxTypeCode>
  </cac:TaxScheme>
</cac:TaxCategory>
</cac:TaxSubtotal>
</cac:TaxTotal>
- <cac:Item>
  <cbc:Name>MASA</cbc:Name>
- <cac:BuyersItemIdentification>
  <cbc:ID>S001</cbc:ID>
</cac:BuyersItemIdentification>
- <cac:SellersItemIdentification>
  <cbc:ID>s001</cbc:ID>
```

Müstahsil Faturasası

Müstahsil Makbuzu ekranında e-Belge kutucuğunun otomatik olarak işaretli gelmesinin sağlanması

E-Müstahsil Parametreleri

E-Müstahsil Uygulaması Kullanılsın Belge birim kodlarınızı buradan girebilirsiniz.

Çoklu Seri Giriş Ekranı

Belge Birim Kod: **MST**
Açıklama: Müstahsil

Birim Kod	Açıklama
>>MST	Müstahsil

Müstahsil Makbuzu Girişi

MSSQL | ABCLTD2019 / 0 | ABCLTD

Müstahsil Makbuzu Girişi Ek Bilgiler Müstahsil Kalemleri

Fiş Numarası: MST000000000005
Cari Kodu: M10
Tarihi: 06.02.2021
Tipi: Açık
Kasa Kodu: 001
Kesintiler Dahil:
Teslim Makbuz No:
Bağkur Dairesi/No:
TC Kimlik No:

Cari İsim: B MAGAZASI
Açıklama1:
Açıklama2:
Açıklama3:

E-Müstahsil

Resmî Belge Numarası: MST2021000000005

Müstahsil Faturasası

Müstahsil Faturasası'nda Vadelere Bölme ekranının desteklenmesi

Müstahsil Faturasası Parametreleri

Muhasebe Parametreleri Genel Parametreler Özel Kesintiler

Mal Bazında Stopaj Oranı
Bu parametre işaretlendiğinde stok kartındaki Nakliye Tutarı sahasına stopaj oranı girilmelidir.

İrsaliye Bağlantılı
Bu parametre işaretlendiğinde müstahsil kaydında her satırda irsaliye numarası sorulacak, irsaliye tek mal kabul edilecek ve müstahsil kaydı sırasında irsaliye kaydı silinecektir.

Zeytinyağı Fiyat Uygulaması
Bu parametre işaretlendiğinde stok kartındaki Döviz Alış Fiyatı sahasına Zeytinyağı Baz Fiyatı girilmelidir. Her malda Asit Oranı sorulacak ve formül ile Alış Fiyatı hesaplanacaktır.

Tutardan Birim Fiyata Geçilsin

Emanet Takibi Yapılsın

Emanet Kayıt Sıra No Sorulsun
Cari parametre kayıtlarından Hareketlerde Miktar Girilsin parametresini işaretleyiniz ve emanet kaydında sıra numarasını miktar hanesine yazınız.

Borsa Tescili Ücret Düzenlemesi Yapılsın

C/H Vadelere Bölünerek Geçsin

Müstahsil Makbuzu Girişi - Muhasebeleşmiş Belge

Müstahsil Makbuzu Girişi Ek Bilgiler Müstahsil Kalemleri

Fiş Numarası MST000000000005

Cari Kodu M16

Tarihi 06.02.2021

Tipi Açık

Kasa Kodu

Kesintiler Dahil

Teslim Makbuz No

Bağkur Dairesi/No

TC Kimlik No 12345678901

E-Müstahsil

Resmi Belge Numarası

Ödeme Kodu 01

Vadelere Bölme

Taksitli Satış Bilgileri

Peşinat Tutarı 0 Taksit Sayısı 0

Vade Günleri

Vade Günü 0 Vade Tarihi ./. Vade Tarihi Oran 0 Tutar 0

Rapor Kodu

Vade Günleri Listesi

#	Vade Günü	Vade Tarihi	Oran	Tutar	Rapor Kodu
1	0	06.02.2021	5	8,16	
2	0	06.03.2021	95	155	

Olusan Tutar 163,16 Fark Tutar 0

Müstahsil Faturası

e-Müstahsil belgesi gönderildikten sonra e-Belge görüntüleme ekranının açılması desteği

Cari Hareket Kayıtları

MSSQL | ABCLTD2019 / 0 | ABCLTD

Cari Kod: m10 Önceki Sonraki B MAGAZASI

Tarih: 07.09.2020 Tip: B-Fatura Fiş No: MST000000000004 Açıklama: MÜSTAHSİL MAKBUZU

Tutar: 380,00 C.Rap: Plasiyer: Miktar: 1,00 0

● Borç ● Alacak

* Tarih	Tip	Fiş No	Açıklama	Vade Tarihi	B
19.08.2020	B	MST000000000003	MÜSTAHSİL MAKBUZU	19.08.2020	B
21.08.2020	B	SF00000000000391	FT.MIZ EIR000000000143	30.07.2020	B
21.08.2020	B	SF00000000000393	FT.MIZ EIR000000000144	30.07.2020	B
01.09.2020	B	SF00000000000395	FATURAMIZ	11.09.2020	B
01.09.2020	B	SF00000000000397	FATURAMIZ	11.09.2020	B
03.09.2020	K	FT2	FATURANIZ DN:2	13.09.2020	B
> 07.09.2020	B	MST000000000004	MÜSTAHSİL MAKBUZU	07.09.2020	B
09.09.2020	B	SF00000000000400	FATURAMIZ	19.09.2020	B

Borç Toplamı: 3.644.171,84 Alacak Toplamı: 398.439,87 Borç Bak.: 3.245.731,97 Puan Toplamı: 20,00

E-Belge Görüntüleme

DÜZENLEYEN: ABCLTD
w KONAK/ IZMIR
Web Sitesi: http://
Vergi Dairesi: KONAK
VKN: 6310347964

e-Müstahsil Makbuzu

MÜSTAHSİLİN BİLGİLERİ
B MAGAZASI
KARSİYAKA/ IZMIR
TKN: 12345678978
ETTN: a15ed71f-0fe8-40f4-abc4-6a96e1b2f111

Sıra No	Cinsi	Miktar	Birim Fiyat	Tutarı
1	BUZDOLABI	1	500 TL	500,00 TL

Mal Hizmet Toplam Tutar: 500,00 TL
Mera Fonu(%1): 5,00 TL
G. V. Stopaj(%10): 50,00 TL
Borsa Tescil Ücreti(%10): 10,00 TL
SGK Prim Kesintisi(%10): 50,00 TL
Vergiler Dahil Toplam Tutar: 500,00 TL
Ödenecek Tutar: 380,00 TL

Özelleştirme No: TR1.2.1
Senaryo: EARSIVBELGE
Belge No: MST2020000000004
Düzenlenme Tarihi: 07-09-2020
Düzenlenme Zamanı: 14:52:58.9320000+03:00

PDF Olarak Kaydet Zarf Aktar Fatura Aktar Basım

Saat/Hafta/Gün Bazında İşlem Yoğunluğu Raporu desteğinin sağlanması

Kullanıcı/Bilgisayar Kontrol Raporu desteğinin sağlanması

Kullanıcı / Bilgisayar Kontrolü Raporu

Ön Sorgulama Kısıt Sıralama Ölçekleme Yazıcı Seçenekleri Rapor G < >

Tarih Aralığı 01.02.2021 08.02.2021

Kullanıcı No ('1','2')

Şirket Adı ('ABCLTD2019','ENTERPRISE9')

Tüm Girişler Raporlansın

Kullanıcı / Bilgisayar Kontrolü Raporu

Rapor Seçenekleri

	A	B	C	D	E	F	G	H
	SSOUSERID	Kullanıcı Adı	Ad Soyad	Giriş Tarihi	Şirket Adı	Şube Kodu	Bilgisayar Adı	
1	2	NETSIS		04.02.2021 17:03:39	ENTERPRISE9	0	ULASTOPALOGLU	
2	2	NETSIS		04.02.2021 17:03:39	ENTERPRISE9	0	ULASTOPALOGLU	
3	2	NETSIS		07.02.2021 16:24:01	ENTERPRISE9	0	ULASTOPALOGLU	
4	2	NETSIS		07.02.2021 16:24:01	ENTERPRISE9	0	ULASTOPALOGLU	
5	2	NETSIS		07.02.2021 16:33:10	ENTERPRISE9	0	ULASTOPALOGLU	
6	2	NETSIS		07.02.2021 16:33:10	ENTERPRISE9	0	ULASTOPALOGLU	
7	2	NETSIS		07.02.2021 16:41:33	ENTERPRISE9	0	ULASTOPALOGLU	
8	2	NETSIS		07.02.2021 16:41:33	ENTERPRISE9	0	ULASTOPALOGLU	
9	2	NETSIS		07.02.2021 16:50:57	ENTERPRISE9	0	ULASTOPALOGLU	
10	2	NETSIS		07.02.2021 16:50:57	ENTERPRISE9	0	ULASTOPALOGLU	
11	2	NETSIS		07.02.2021 16:54:27	ENTERPRISE9	0	ULASTOPALOGLU	
12	2	NETSIS		07.02.2021 16:54:27	ENTERPRISE9	0	ULASTOPALOGLU	
13	2	NETSIS		07.02.2021 17:58:53	ENTERPRISE9	0	ULASTOPALOGLU	
14	2	NETSIS		07.02.2021 17:58:53	ENTERPRISE9	0	ULASTOPALOGLU	
15	2	NETSIS		07.02.2021 18:18:57	ENTERPRISE9	0	ULASTOPALOGLU	
16	2	NETSIS		07.02.2021 18:18:58	ENTERPRISE9	0	ULASTOPALOGLU	
17	2	NETSIS		07.02.2021 18:41:31	ENTERPRISE9	0	ULASTOPALOGLU	
18	2	NETSIS		07.02.2021 18:42:39	ENTERPRISE9	0	ULASTOPALOGLU	
19	2	NETSIS		07.02.2021 18:42:41	ENTERPRISE9	0	ULASTOPALOGLU	
20	2	NETSIS		07.02.2021 18:42:44	ENTERPRISE9	0	ULASTOPALOGLU	
21	2	NETSIS		07.02.2021 18:42:45	ENTERPRISE9	0	ULASTOPALOGLU	
22	2	NETSIS		07.02.2021 18:54:34	ENTERPRISE9	0	ULASTOPALOGLU	
23	2	NETSIS		07.02.2021 18:54:34	ENTERPRISE9	0	ULASTOPALOGLU	
24	2	NETSIS		08.02.2021 08:59:00	ENTERPRISE9	0	ULASTOPALOGLU	
25	2	NETSIS		08.02.2021 08:59:00	ENTERPRISE9	0	ULASTOPALOGLU	
26	2	NETSIS						
27								

Log

Kullanıcı Giriş Saati Kontrol Raporu desteğinin sağlanması

Log Parametreleri

Genel

- Log Uygulaması Kullanılsın ✓
- Raporlar Loga Yazılsın ✓
- Düzeltilme İşlemlerinde Kaydın Eski Hali Tutulsun ✓
- Kullanıcı Oturum İşlemleri Log Kayıtları Tutulsun ✓**
- Uyarılama Araçlarından Manuel İşlemler Log Kayıtları Tutulsun ✓

Kullanıcı Giriş Saati Kontrol Raporu

On Sorgulama Kısıt Sıralama Ölçekleme Yazıcı Seçenekleri Rapor G < >

Tarih Aralığı: 01.02.2021 - 07.02.2021

Kullanıcı: ('1','2')

Şirket Adı: ('ABCLTD2019','ENTERPRISE9')

Saat Aralığı: 00:00 - 23:59

Saat Aralığı içinde/dışında: içinde dışında

Kullanıcı Giriş Saati Kontrol Raporu

Rapor Seçenekleri

	A	B	C	D	E	F	G	H	I	J	K	L	M	N
1	SSOUSERID	Kullanıcı Adı	Ad Soyad	Giriş Tarihi	Şirket Adı	Şube Kodu	Bilgisayar Adı							
2	2	NETSIS		07.02.2021 16:24:01	ENTERPRISE9	0	ULASTOPALOGLU							
3	2	NETSIS		07.02.2021 16:24:01	ENTERPRISE9	0	ULASTOPALOGLU							
4	2	NETSIS		07.02.2021 16:33:10	ENTERPRISE9	0	ULASTOPALOGLU							
5	2	NETSIS		07.02.2021 16:33:10	ENTERPRISE9	0	ULASTOPALOGLU							
6	2	NETSIS		07.02.2021 16:41:33	ENTERPRISE9	0	ULASTOPALOGLU							
7	2	NETSIS		07.02.2021 16:41:33	ENTERPRISE9	0	ULASTOPALOGLU							
8	2	NETSIS		07.02.2021 16:50:57	ENTERPRISE9	0	ULASTOPALOGLU							
9	2	NETSIS		07.02.2021 16:50:57	ENTERPRISE9	0	ULASTOPALOGLU							
10	2	NETSIS		07.02.2021 16:54:27	ENTERPRISE9	0	ULASTOPALOGLU							
11	2	NETSIS		07.02.2021 16:54:27	ENTERPRISE9	0	ULASTOPALOGLU							
12	2	NETSIS		04.02.2021 17:03:39	ENTERPRISE9	0	ULASTOPALOGLU							
13	2	NETSIS		04.02.2021 17:03:39	ENTERPRISE9	0	ULASTOPALOGLU							
14	2	NETSIS		07.02.2021 17:58:53	ENTERPRISE9	0	ULASTOPALOGLU							
15	2	NETSIS		07.02.2021 17:58:53	ENTERPRISE9	0	ULASTOPALOGLU							
16														
17														
18														
19														

Log

Satıştan Üretim Sonu Kaydı işleminin Log modülünde desteklenmesinin sağlanması

Log Tutulacak Tablolar

Tüm Yetkileri Ver Tüm Yetkileri Kaldır Değişiklikleri Kaydet Değişiklikleri İptal Et

Netsis Tabloları Kullanıcı Tabloları

Tablo Adı	Açıklama	Kayıt	Düzeltilme	Silme
TBLSABLONMAS	TBLSABLONMAS	<input checked="" type="checkbox"/>	<input checked="" type="checkbox"/>	<input checked="" type="checkbox"/>
TBLSABLONTRA	TBLSABLONTRA	<input checked="" type="checkbox"/>	<input checked="" type="checkbox"/>	<input checked="" type="checkbox"/>
TBLSATIRGUVENLIK	SATIRGUVENLIK	<input checked="" type="checkbox"/>	<input checked="" type="checkbox"/>	<input checked="" type="checkbox"/>
TBLSATISTANUSK	TBLSATISTANUSK	<input checked="" type="checkbox"/>	<input checked="" type="checkbox"/>	<input checked="" type="checkbox"/>
TBLSAYIM	TBLSAYIM	<input checked="" type="checkbox"/>	<input checked="" type="checkbox"/>	<input checked="" type="checkbox"/>
TBLSAYIMPRM	SAYIMPRM	<input checked="" type="checkbox"/>	<input checked="" type="checkbox"/>	<input checked="" type="checkbox"/>
TBLSERINUM	TBLSERINUM	<input checked="" type="checkbox"/>	<input checked="" type="checkbox"/>	<input checked="" type="checkbox"/>
TBLSERIPARAM	SERIPARAM	<input checked="" type="checkbox"/>	<input checked="" type="checkbox"/>	<input checked="" type="checkbox"/>
TBLSERITRA	TBLSERITRA	<input checked="" type="checkbox"/>	<input checked="" type="checkbox"/>	<input checked="" type="checkbox"/>
TBLSERNOTAR	TBLSERNOTAR	<input checked="" type="checkbox"/>	<input checked="" type="checkbox"/>	<input checked="" type="checkbox"/>

Log Raporu

Gruplamak istediğiniz kolonu buraya sürükleyin

Operasyon	Tarih/Saat	Tablo Adı	Modül	Program	Login Adı	Kullanıcı İsmi	PC Adı	Menü Başlık	Program Adı
Yeni Kayıt	07.02.2021 18:09:31	TBLSATISTANUSK	Üretim	Üretim Sonu Kaydı	ULAS.TOPALOGLU	1 / NETSIS	ULASTOPALOGLU	Satistan Üretim Sonu Kaydi	Uretim.dll
Yeni Kayıt	07.02.2021 18:09:31	TBLSATISTANUSK	Üretim	Üretim Sonu Kaydı	ULAS.TOPALOGLU	1 / NETSIS	ULASTOPALOGLU	Satistan Üretim Sonu Kaydi	Uretim.dll
Yeni Kayıt	07.02.2021 18:09:31	TBLSATISTANUSK	Üretim	Üretim Sonu Kaydı	ULAS.TOPALOGLU	1 / NETSIS	ULASTOPALOGLU	Satistan Üretim Sonu Kaydi	Uretim.dll
Yeni Kayıt	07.02.2021 18:09:31	TBLSATISTANUSK	Üretim	Üretim Sonu Kaydı	ULAS.TOPALOGLU	1 / NETSIS	ULASTOPALOGLU	Satistan Üretim Sonu Kaydi	Uretim.dll
Yeni Kayıt	07.02.2021 18:09:31	TBLSATISTANUSK	Üretim	Üretim Sonu Kaydı	ULAS.TOPALOGLU	1 / NETSIS	ULASTOPALOGLU	Satistan Üretim Sonu Kaydi	Uretim.dll
Yeni Kayıt	07.02.2021 18:09:31	TBLSATISTANUSK	Üretim	Üretim Sonu Kaydı	ULAS.TOPALOGLU	1 / NETSIS	ULASTOPALOGLU	Satistan Üretim Sonu Kaydi	Uretim.dll
Yeni Kayıt	07.02.2021 18:09:31	TBLSATISTANUSK	Üretim	Üretim Sonu Kaydı	ULAS.TOPALOGLU	1 / NETSIS	ULASTOPALOGLU	Satistan Üretim Sonu Kaydi	Uretim.dll
Yeni Kayıt	07.02.2021 18:09:31	TBLSATISTANUSK	Üretim	Üretim Sonu Kaydı	ULAS.TOPALOGLU	1 / NETSIS	ULASTOPALOGLU	Satistan Üretim Sonu Kaydi	Uretim.dll
Yeni Kayıt	07.02.2021 18:09:12	TBLSATISTANUSK	Üretim	Reçete Kaydı	ULAS.TOPALOGLU	1 / NETSIS	ULASTOPALOGLU	Reçete Kaydı	Uretim.dll
Yeni Kayıt	07.02.2021 18:08:34	TBLSATISTANUSK	Stok	Stok Kartı Kayıtları	ULAS.TOPALOGLU	1 / NETSIS	ULASTOPALOGLU	Stok Kartı Kayıtları	Stok.dll
Yeni Kayıt	07.02.2021 18:08:34	TBLSATISTANUSK	Stok	Stok Kartı Kayıtları	ULAS.TOPALOGLU	1 / NETSIS	ULASTOPALOGLU	Stok Kartı Kayıtları	Stok.dll
Yeni Kayıt	07.02.2021 18:08:34	TBLSATISTANUSK	Stok	Stok Kartı Kayıtları	ULAS.TOPALOGLU	1 / NETSIS	ULASTOPALOGLU	Stok Kartı Kayıtları	Stok.dll
Operasyon	07.02.2021 18:00:32	RAPOR	Log	Kullanıcı Giriş Saati Kontr	ULAS.TOPALOGLU	1 / NETSIS	ULASTOPALOGLU	Baski Oranı	Log.dll
Operasyon	07.02.2021 18:00:32	RAPOR	Log	Kullanıcı Giriş Saati Kontr	ULAS.TOPALOGLU	1 / NETSIS	ULASTOPALOGLU	Baski Oranı	Log.dll
Operasyon	07.02.2021 18:00:16	RAPOR	Log	Kullanıcı Giriş Saati Kontr	ULAS.TOPALOGLU	1 / NETSIS	ULASTOPALOGLU	Baski Oranı	Log.dll
Operasyon	07.02.2021 18:00:16	RAPOR	Log	Kullanıcı Giriş Saati Kontr	ULAS.TOPALOGLU	1 / NETSIS	ULASTOPALOGLU	Baski Oranı	Log.dll
Operasyon	07.02.2021 17:58:53	SSOUSER	Kullanıcı İşlemleri		SYSTEM	1 / NETSIS	ULASTOPALOGLU	Netsis Merkezi Kimlik Yönetimi	Ephesus
Operasyon	07.02.2021 17:58:53	SSOUSER	Kullanıcı İşlemleri		SYSTEM	1 / NETSIS	ULASTOPALOGLU	Netsis Merkezi Kimlik Yönetimi	Ephesus

Dizayn

"Dizayn Kopyalama" ekranı üzerinden görsel dizaynlar için şubeler arası dizayn kopyalama yapıldığında dizayn şablon bilgilerinin de aktarılmasının sağlanması

Dizayn Kopyalama

Şube Kodu	Tip	Dizayn Adı	Açıklama	Modül/E-Posta
0	1	EFATU	Satış Faturası	Modül
0	1	EFATURA2	Satış Faturası	Modül
0	1	EMAIL	SATIS FATURA	E-Posta
0	1	ERE	a	Modül
0	1	ere2	a	Modül
0	1	GORSEL	GORSEL DIZAYN - SATIŞ FATURASI	Modül
0	3	CEKI	d	Modül
0	5	D006	PRODUCTION ORDER	
0	5	D007	PRODUCTION ORDER	
0	5	SF	satış faturası dizayn	
0	5	TEST	test	
0	6	SATSIP	Satınalma Yurtdışı Sipariş Formu	

Şube Kodu: Tüm Şubeler
Yeni Dizayn Adı: GORSEL_1
Dizayn Kopyala

Kopyalama işlemi başlatılacak. Emin misiniz?
Şube 0 -> Şube Tüm Şubeler
GORSEL -> GORSEL_1

Evet **Hayır** **İptal**

Dizayn Kayıtları [GORSEL_1]

MSSQL | ABCLTD2019 / 1 | ABC IZMIR

Görsel Dizayn

Şablon Dosya Adı: C:\Netsis\ENTERPRISE9033\TemelSet\OzelDizayn\{8BC901DF-704< 

Dizayn Data: FATUIRS

Sıralama: CARI_KODU  Baskı Ön İzleme Yapılsın

>>

Dizayn Data	Sıralama
>> FATUIRS	CARI_KODU

Dizayn

e-İrsaliye dizaynında farklı teslim carisinin vergi dairesi ve vergi kimlik numarasının farklı alanlardan getirilerek basılması

Dizayn

Barkod dizaynları için görsel dizayn desteğinin sağlanması

Barcode Type	Data	Preview
QRCode	[DZNFATUIRS."CA"] [DZNFATUIRS."FA"] [DZNFATUIRS."SU"]	A00000000002058 120-01 1 12345678
QRCode		A00000000002058 120-01 1 12345678
QRCode		A00000000002058 120-01 1 12345678
QRCode		A00000000002058 120-01 1 12345678
QRCode		A00000000002058 120-01 1 12345678

Üretim

Reçete İzleme ekranında yarı mamul ve mamullerin yanında reçete toplam bilgisinin gösterilmesi

Reçete İzleme

Mamul Kodu
mamul

Yapılandırma Kodu Yapılandırma Açıklama

mamul...(1)...mamul.....1

- 0001.... YARIMAMUL20...(2)...yarımamul201
 - 0001.... YARIMAMUL1...(1)...yarımamul11
 - 0001.... YARIMAMUL2...(1)...yarımamul21
 - 0001.... YARIMAMUL3...(1)...yarımamul31
 - 0001.... hammadde1.....hammadde11
 - 0002.... op_enjeksiyon.....op_enjeksiyon.....0
 - 0002.... op_boyama.....op_boyama.....0
 - 0002.... op_serigrafi.....op_serigrafi.....0
 - 0002.... YARIMAMUL10...(1)...yarımamul101
 - 0001.... hammadde10.....hammadde101
 - 0002.... op_kesim.....op_kesim.....0
 - 0003.... op_montaj.....op_montaj.....0
 - 0002.... op_paketleme.....op_paketleme.....0

Üretim

Ters Üretim Sonu Kaydı ekranında eksi bakiyede işlemin durdurulması ve bileşenler için grid üzerine kayıt atılmaması

Üretim Akış Kaydı

UAK kaydı yapılırken iş emrinde alternatif kod(alternatif reçete) girişi yapılmış ise reçete bilgilerinin alternatif reçeteden getirilmesinin sağlanması

Alternatif Reçete Kaydı

Mamul Kodu: m002

Yapılandırma Kodu:

Yapılandırma Açıklama:

Alt. Kodu	Açıklama
0	m002
>>1	m002

Yeni Sil

+ Bileşen Ekle - Bileşen Sil

Sıra No: 0001

Operasyon Yan Ürün

Bileşen

Bileşen Kodu: ym1 yarımamul

Yapılandırma Kodu:

Yapılandırma Açıklama:

Ölçü Br. Miktar: 10,00

Sarf Edilen Mamul Kodu:

Alt. K:

Açıklama:

Bileşen Bilgileri

Miktar Sabitle Stok Maliyet

Operasyon Kodu:

Fire Mik.: 0,00

Sabit Fire Mik.: 0,00

Üretim Akış Kaydı

İş Emri No: 000000000000016

Stok Kodu: m002

Stok Adı: mamul2

Operasyon Kodu: 02

Aktivite Kodu: 1

Başlangıç Tarihi: 08.02.2021

Süre:

Üretilen Miktar:

İstasyon Kodu: 01

Depo Kodu:

Ölçüm Bilgisi

Sıra Numarası: > 00000001

Operasyon Kodu

Operasyon Kodu	Operasyon İsmi	Operasyon Sıra No
02	DENEME2	0002

3:24

Üretim Sonu Kayıtlarını Oluşturma

Kısıt Sonuç

Tümünü Seç Seçimi Kaldır Excel'e Aktar Kayıt Oluştur

SEÇİM	Fiş No.	İŞ EMRİ NO.	MAMUL KODU	MAMUL ADI	YAP.KODU	YAP.AÇIKLAMA	İş Emri Bakiyesi	Üretilen Miktar	Fire Mik.	Depo Kodu	Başlangıç Tarihi	Bitiş Tarihi	TESLİM TARİHİ	Sipa
	U00000000000003	000000000000016	M002	mamul2			1,00	1,00	0,00	1	08.02.2021 22:13:24	08.02.2021 22:17:24	00:00:00	

Üretim Akış Kaydı

Fabrika Son Durum Raporu'nda UAK kaydı olmayan makinelerin fabrika OEE değerleri hesabından çıkarılması

Üretim Akış Parametreleri

Ek Açıklama Sorulsun

Makine Bilgisi Okunsun

Personel Bilgisi Okunsun

Makine Bazında Zaman Çakışma Kontrolü Yapılsın

Üretim Akış Kaydında Kalite Kontrol Girişi Yapılabilir

Süre Tipi

Kayıtlar Dakika Olarak Girilsin

Kayıtlar Saat Olarak Girilsin

Fabrika Son Durumu

OEE Hesabı İçin Tarih Limiti Ay

Grafik Güncelleme Sıklığı Saniye

Kullanılmayan Makineler Raporu Dahil Edilmesin

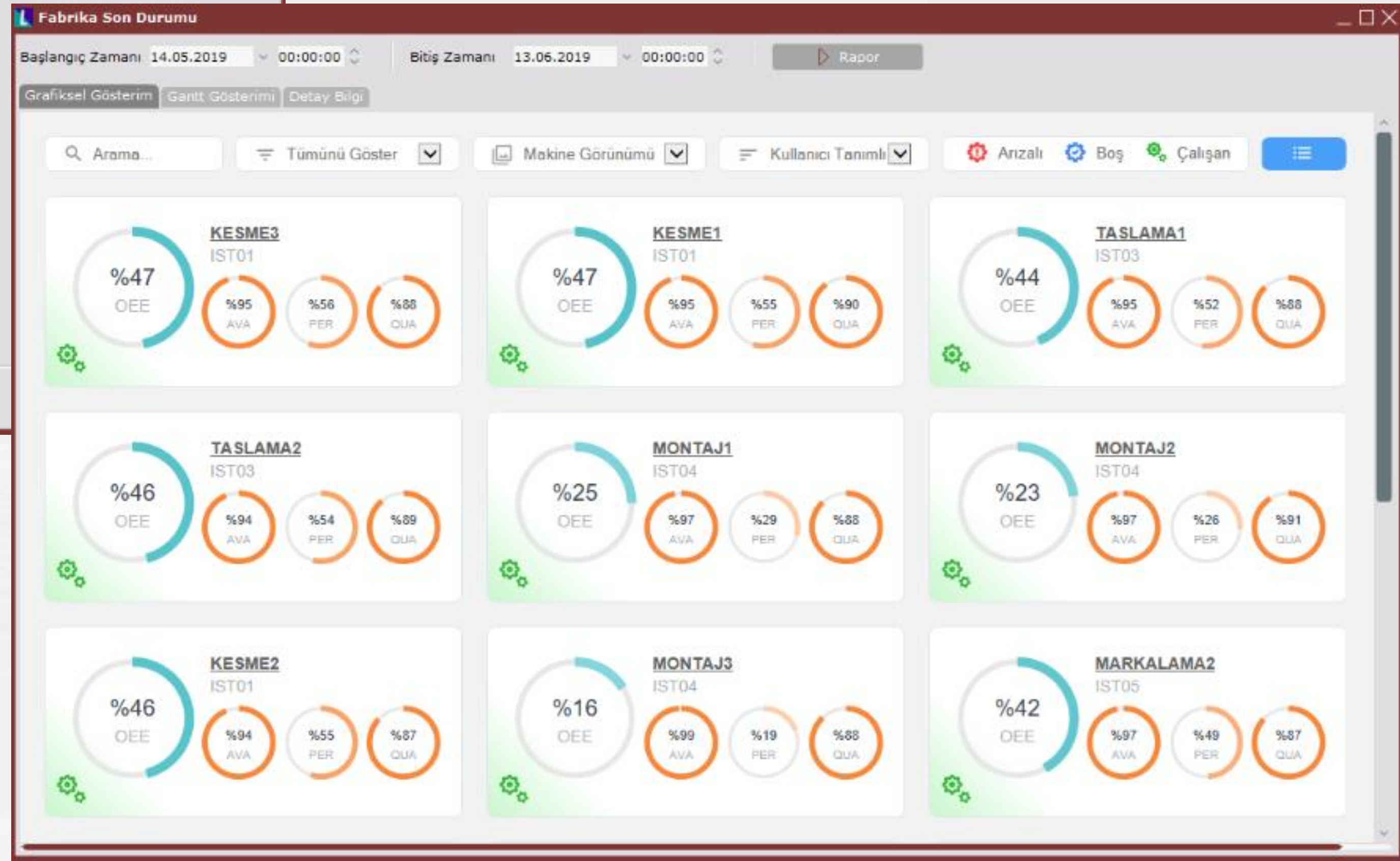

MRP

MRP Rota tanımlama ekranından girilen üretim süresinin rota raporunda kullanılmasının sağlanması

Rota Tanımlama

Stok Seçim Rota

Rota Kodu ROTA1

Operasyon Detayı

Sıra No 0001

Operasyon Kodu MARKALAMA

Makine / İstasyon Detay Seçimi

Makine İstasyon

Makine Detayı

Makine Kodu

Üretim Süresi 1 Saniye

Üretim Miktarı 1 1. Ölçü Br.

+ Yeni Kayıt Kaydet Sil

Operasyon Kodu	Operasyon Adı	Makine/İstasyon	Makine Kodu	Makine Adı	İstasyon Kodu	Üretim Süresi	Üretim Süresi Tipi	Üretim Mik.
MARKALAMA	MARKALAMA	Makine	MAKBAK1	MAKINE_B	IST01	10 Saniye		1

Rota Raporu

On Sorgulama GENEL KISITLAR Kısıt Ölçekleme Yazıcı Seç

Rapor

Oku

Sakla

Yardım

Yenile

Stok Kodu MAMUL4

Grup Kodu

Kod-1

Kod-2

Kod-3

Kod-4

Kod-5

Rota Raporu

Rapor Seçenekleri

	A	B	C	D	E	F	G	H	I	J	K	L	M	N
1	Stok Kodu	Stok İsmi	Mik. Br	Açıklama	İst.Kod	İstasyon İsmi	Haz.Süre	Op.Süre	Geçiş Süre	Top.Süre	Ür.Süre	Geç.Mik.		
2	MAMUL4	MAMUL4	1,00 AD											
3	PAKETLEME	PAKETLEME	0,00				0,00	0,25	0,00	0,25	0,25	0,00		
4	MONTAJ	MONTAJ	0,00		IST04	MONTAJ	0,00	0,04	0,00	0,04	0,04	20,00		
5	MARKALAMA	MARKALAMA	0,00		IST05	MARKALAMA	0,00	0,17	0,00	0,17	0,17	0,00		
6							0,00	0,46	0,00	0,46	0,46	20,00		
7							0,00	0,46	0,00	0,46	0,46	20,00		
8														
9														
10														
11														
12														
13														

ROTA1 kodlu rota başarıyla kaydedilmiştir. [13:11:12]

Sheet1

Biti - Saat 00:00:02

Talebe dayalı malzeme ihtiyaç planlaması (DDMRP) desteğinin sağlanması

Talebe Dayalı MRP Veri Yönetimi

Kısıtlar Stok Listesi

Tümünü Seç Tümünü Kaldır Talep Düzeltme Faktörü Hesapla

Seçim	Stok Kodu	Stok Adı	Yap.Kod.	Yap.Açk.	MRP Politikası	Tedarik Türü	Minimum Sipariş Mikta
<input checked="" type="checkbox"/>	HAMMADE50	HAMMADE50			Talebe Dayalı MRP	Satın Alma	40
<input checked="" type="checkbox"/>	HAMMADE60	HAMMADE60			Talebe Dayalı MRP	Satın Alma	50
<input checked="" type="checkbox"/>	HAMMADE70	HAMMADE70			Talebe Dayalı MRP	Satın Alma	

Parametreler

Ortalama Günlük Tüketim Hesaplınsın Değişkenlik Sınıflandırması (XYZ) Yapılsın

Geçmiş Hafta Sayısı: 12
Gelecek Hafta Sayısı: 0
Gelecek Dönem Veri Kaynağı: Müşteri Siparişleri
Tahmin No:

X (Düşük): 0,25
Y (Orta): 0,5
Başlangıç Tarihi: 01.01.2021
Periyot Tipi: Ay

Değer Sınıflandırması (ABC) Yapılsın Reçete Kullanım Sınıflandırması (PQR) Yapılsın

A (%): Yüksek: 80
B (%): Orta: 15
C (%): Düşük: 5

P (Yüksek): 3
Q (Orta): 2
Tedarik Süresi Sınıflandırması (EFG) Yapılsın

3
5

Stok Planlama Kayıtları

Planlama-1 Planlama-2 Kul.Tan.Sahalar

Stok Kodu: HAMMADE50 HAMMADE50

Performans Kodu: Azami Limit: 0,00
ABC Kodu: Asgari Limit: 0,00
Üretim Sonu Kaydı Yeri: Hiçbiri Kullanım Miktarı: 0,00
Bileşen Opsiyon Kodu: 0

Genel Kilit

Satıcı Sip. Kilit: Rezervasyon Bakiyelerinin Takibi Yapılsın
Müşteri Sip. Kilit: Rezerve Miktar Hesabına Dahil Edilmesin
Satın Alma Kilit: Satıcı Sipariş ve Planlama Yöntemi: Varsayılan
Satış Kilit: İşemri ve Planlama Yöntemi: Varsayılan
Satın Alma Talep-Teklif Kilit: Dağıtım Oranlamada Değerlendirme: Hiçbiri
Satış Talep-Teklif Kilit: Reçeteden İş Emri Oluşturmaya Dahil Edilsin
Sip. Limitleme Var: Üretim Depoları:
Giriş Depo: 0 Çıkış Depo: 0

Talebe Dayalı MRP Parametreleri

MRP Politikası: Talebe Dayalı

Ortalama Günlük Tüketim Hesabı Parametreleri

Geçmiş Hafta Sayısı: 0
Gelecek Hafta Sayısı: 0

Tampon Seviyeleri Yönetimi

Tümünü Seç Tümünü Kaldır Tampon Seviye Detayı Hesapla

Seçim	Stok Kodu	Stok Adı	Kırmızı Bölge	Sarı Bölge	Yeşil Bölge	Değişkenlik Sınıfı (XYZ)	ATS (Gün)	OGT	Son Hesaplama Tarihi
<input checked="" type="checkbox"/>	HAMMADE50	HAMMADE50	100,00	233,33	633,33	Y (Orta)(0,28)	4	33,33	03.02.2021
<input checked="" type="checkbox"/>	HAMMADE60	HAMMADE60	371,43	728,57	1.228,57	X (Düşük)(0,24)	10	35,71	03.02.2021
<input checked="" type="checkbox"/>	HAMMADE70	HAMMADE70	742,86	1.457,14	2.028,57	X (Düşük)(0,23)	8	89,29	03.02.2021

HAMMADE70 - Tampon Seviye Raporları

Güncel Tampon Seviyesi Tampon Seviyeleri Geçmiş Stok Seviyesi Performansı

Stok Seviyesi
Çok Yüksek
İkaz (Çok Yüksek)
Optimum
İkaz (Çok Düşük)
Çok Düşük

Talebe Dayalı Planlama

Tümünü Seç Tümünü Kaldır Hesaplama Geçmiş Hesapla Belgeleri Aç

Seçim	Stok Kodu	Stok Adı	Planlama Önceliği(%)	Net Akış	Onerilen Belge Miktarı	Stok Bakiyesi	Son Hesaplama Tarihi	Planlanan Tedarik Miktarı	Geciken Talep Miktarı	Ani Yükseliş Talep Miktarı	Emniyet Seviyesi	Yeniden Sipariş Seviyesi	Maksimum Stok Seviyesi
<input checked="" type="checkbox"/>	HAMMADE50	HAMMADE50	25,00	100,00	300,00	900,00	03.02.2021	0,00	0,00	800,00	100,00	233,33	633,33
<input checked="" type="checkbox"/>	HAMMADE60	HAMMADE60	-40,00	-200,00	700,00	900,00	03.02.2021	800,00	0,00	1.900,00	371,43	728,57	1.228,57
<input checked="" type="checkbox"/>	HAMMADE70	HAMMADE70	0,00	0,00	571,43	1.200,00	03.02.2021	1.000,00	0,00	2.200,00	742,86	1.457,14	2.028,57

MRP - Dengeleme ekranlarındaki iş emri/sipariş/talep dengeleme sekmelerindeki listelerin akıllı grid olarak güncellenmesi ve performans iyileştirmesi

İş Emri Dengeleme

Kısıt Girişi | İhtiyaç Listesi | Yeni İş Emri Bilgileri | İş Emri Dengeleme

Sog Bağlantıları Getir | İş Emirlerini Oluştur | Kısıt Sayfasına Dön | Seçili İhtiyaç Listesi Ayarları | Belge Listesi Ayarları

Yeni İş Emri İhtiyaçları

Sıra	Stok Kodu	Stok İsmi	İhtiyaç Tarihi	Miktar
1	ASGARI_STOK	Hepsi	25.03.2021	40
2	ASGARI_STOK	Özel	26.03.2021	10
3	ASGARI_STOK	ASGARI_STOK_M1	27.03.2021	10
4	ASGARI_STOK	ASGARI_STOK_M2	27.03.2021	20
5	ASGARI_STOK	ASGARI_STOK_M3	15.04.2021	18094
6	ASGARI_STOK	MAMUL1	17.04.2021	60450
7	ASGARI_STOK	MAMUL10	18.04.2021	15000
8	MAMUL1	MAMUL100	25.04.2021	848
9	MAMUL1	MAMUL101	07.05.2021	20
10	MAMUL1	MAMUL101	07.05.2021	40
11	MAMUL1	MAMUL2	07.05.2021	10
12	MAMUL1	MAMUL3	07.05.2021	10
13	MAMUL1	MAMUL4	08.05.2021	150
14	MAMUL1	MAMUL5	15.05.2021	10
15	MAMUL1	MAMUL6	20.05.2021	100
16	MAMUL1	MAMUL1	06.06.2021	50
17	MAMUL1	MAMUL1	11.06.2021	40
18	MAMUL1	MAMUL1	20.06.2021	5
19	MAMUL1	MAMUL1	06.08.2021	10
20	MAMUL1	MAMUL1	23.09.2021	5
21	MAMUL1	MAMUL1	23.09.2021	15
22	MAMUL1	MAMUL1	26.09.2021	10
23	MAMUL1	MAMUL1	26.09.2021	10
24	MAMUL1	MAMUL1	26.09.2021	500
25	MAMUL1	MAMUL1	26.09.2021	100
26	MAMUL1	MAMUL1	17.10.2021	1
27	MAMUL1	MAMUL1	06.11.2021	100
28	MAMUL1	MAMUL1	23.11.2021	150
29	MAMUL1	MAMUL1	25.11.2021	50
30	MAMUL10	MAMUL10	25.06.2021	90
31	MAMUL100	MAMUL100	15.02.2021	40
32	MAMUL101	MAMUL101	15.09.2021	1500
33	MAMUL101	MAMUL101	25.07.2021	120
34	MAMUL2	MAMUL2	06.01.2021	638
35	MAMUL2	MAMUL2	11.06.2021	50
36	MAMUL2	MAMUL2	06.08.2021	550
37	MAMUL2	MAMUL2	26.09.2021	500

Yaşlandırılmış İş Emirleri

Sıra	İş Emri No.	Stok Kodu	Stok İsmi	Eski Teslim Tarihi	Önerilen Teslim Tz	Tarih Önerisi	Eski Miktar	Önerilen Miktar	Miktar Önerisi	Kalan Sipariş Mik	Hepsi
277	IE0000000001414	MAMUL10	MAMUL10	25.06.2019	25.06.2021	Arttırıldı	90	90	Değişiklik Yok		
278	IE0000000001406	MAMUL1001	MAMUL1001	15.09.2019	15.09.2021	Arttırıldı	1500	1500	Değişiklik Yok		
279	IE0000000001419	MAMUL1	MAMUL1	23.09.2019	23.09.2021	Arttırıldı	5	5	Değişiklik Yok		
280	IE0000000001315	MAMUL1	MAMUL1	23.09.2019	23.09.2021	Arttırıldı	15	15	Değişiklik Yok		
281	IE0000000001413	MAMUL1	MAMUL1	17.10.2019	17.10.2021	Arttırıldı	1	1	Değişiklik Yok		
282	IE0000000001371	ASGARI_STC	ASGARI_STOK_I	25.03.2020	25.03.2021	Arttırıldı	40	40	Değişiklik Yok		
283	IE0000000001402	ASGARI_STC	ASGARI_STOK_I	26.03.2020	26.03.2021	Arttırıldı	10	10	Değişiklik Yok		
284	IE0000000001373	ASGARI_STC	ASGARI_STOK_I	27.03.2020	27.03.2021	Arttırıldı	10	10	Değişiklik Yok		
285	IE0000000001394	ASGARI_STC	ASGARI_STOK_I	27.03.2020	27.03.2021	Arttırıldı	20	20	Değişiklik Yok		
286	IE0000000001118	YARIMAMUL1	YARIMAMUL1	14.04.2020	14.04.2020	Değişiklik Yok	45	0	Azaltıldı	45	
287	IE0000000001453	ASGARI_STC	ASGARI_STOK_I	15.04.2020	15.04.2021	Arttırıldı	18094	18094	Değişiklik Yok		
288	IE0000000001379	MAMUL				Değişiklik Yok	10	0	Azaltıldı	10	
289	IE0000000001337	ASGAR				Arttırıldı	60450	60450	Değişiklik Yok		
290	IE0000000001302	ASGAR				Arttırıldı	15000	15000	Değişiklik Yok		
291	IE0000000001385	MAMUL				Arttırıldı	1000	848	Azaltıldı	152	
292	IE0000000001386	MAMUL				Arttırıldı	1250	1250	Değişiklik Yok		
293	IE0000000001306	MAMUL	MAMULik Yok			Arttırıldı	10	10	Değişiklik Yok		
294	IE0000000001459	MAMUL1	MAMUL1	07.05.2020	07.05.2021	Arttırıldı	20	20	Değişiklik Yok		
295	IE0000000001430	MAMUL1	MAMUL1	07.05.2020	07.05.2021	Arttırıldı	40	40	Değişiklik Yok		
296	IE0000000001389	MAMUL1	MAMUL1	08.05.2020	08.05.2021	Arttırıldı	150	150	Değişiklik Yok		
297	IE0000000001352	MAMUL90	MAMUL90	15.05.2020	15.05.2021	Arttırıldı	250	250	Değişiklik Yok		
298	IE0000000001438	MAMUL90	MAMUL90	30.05.2020	30.05.2021	Arttırıldı	250	250	Değişiklik Yok		
299	000000000000030	MAMUL1	MAMUL1	02.06.2020	02.06.2020	Değişiklik Yok	30	90	Arttırıldı	0	
300	IE0000000001399	MAMUL90	MAMUL90	15.06.2020	15.06.2021	Arttırıldı	250	250	Değişiklik Yok		
301	IE0000000001119	YARIMAMUL1	YARIMAMUL1	03.07.2020	03.07.2020	Değişiklik Yok	12	0	Azaltıldı	12	
302	Yeni	MAMUL1	MAMUL1	06.11.2021	06.11.2021	Değişiklik Yok	100	100	Değişiklik Yok		
303	Yeni	YARIMAMUL5	YARIMAMUL51	11.06.2021	11.06.2021	Değişiklik Yok	50	50	Değişiklik Yok		
304	Yeni	YARIMAMUL6	YARIMAMUL61	11.06.2021	11.06.2021	Değişiklik Yok	50	50	Değişiklik Yok		
305	Yeni	YARIMAMUL6	YARIMAMUL63	06.06.2021	06.06.2021	Değişiklik Yok	60	60	Değişiklik Yok		
306	Yeni	YARIMAMUL5	YARIMAMUL53	06.06.2021	06.06.2021	Değişiklik Yok	60	60	Değişiklik Yok		
307	Yeni	YARIMAMUL4	YARIMAMUL43	06.06.2021	06.06.2021	Değişiklik Yok	60	60	Değişiklik Yok		
308	Yeni	YARIMAMUL4	YARIMAMUL41	11.06.2021	11.06.2021	Değişiklik Yok	50	50	Değişiklik Yok		
309	Yeni	MAMUL2	MAMUL2	11.06.2021	11.06.2021	Değişiklik Yok	50	50	Değişiklik Yok		
310	Yeni	MAMUL4	MAMUL4	06.06.2021	06.06.2021	Değişiklik Yok	60	60	Değişiklik Yok		
311	Yeni	MAMUL1	MAMUL1	06.08.2021	06.08.2021	Değişiklik Yok	10	10	Değişiklik Yok		

Stok Kodu | Teslim Tarihi | Toplam İhtiyaç Miktarı | Kalan İhtiyaç Miktarı

MRP

Operasyon - Makine - Kaynak Eşleştirme raporuna geçiş süresi ve öncelik alanları eklenmesi

Operasyon/Makine/Kaynak Eşleştirme Raporu												
Rapor Seçenekleri												
	M	N	O	P	Q	R	S	T	U	V	W	X
1												
2	Üretim Miktarı Tipi	Parti Büyüklüğü	Parti Miktarı Tipi	Geçiş Tanım Tipi	Geçiş Miktarı/Süresi	Geçiş Birimi	Çevrim Süresi	Çevrim Süresi Tipi	Transfer Süresi	Transfer Süresi Tipi	Öncelik	
3	Ölçü Br-2	0	Ölçü Br-1	Miktar	0	Ölçü Br-1	2	Dakika	0	Saniye	0	
4	Ölçü Br-1	0	Ölçü Br-1	Miktar	0	Ölçü Br-1	0	Saat	0	Saniye	0	
5	Ölçü Br-1	0	Ölçü Br-1	Miktar	0	Ölçü Br-1	0	Saniye	0	Saat	0	
6	Ölçü Br-1	0	Ölçü Br-1	Miktar	0	Ölçü Br-1	0	Saniye	0	Saat	0	
7	Ölçü Br-1	0	Ölçü Br-1	Miktar	0	Ölçü Br-1	0	Saniye	0	Saat	0	
8	Ölçü Br-1	0	Ölçü Br-1	Miktar	0	Ölçü Br-1	0	Saniye	0	Saat	0	
9	Ölçü Br-1	0	Ölçü Br-1	Miktar	1	Ölçü Br-1	0	Saniye	0	Saat	0	
10	Ölçü Br-1	0	Ölçü Br-1	Miktar	0	Ölçü Br-1	0	Saniye	0	Saat	0	
11	Ölçü Br-1	0	Ölçü Br-1	Miktar	5	Ölçü Br-1	0	Saniye	0	Saat	0	
12	Ölçü Br-1	0	Ölçü Br-1	Miktar	5	Ölçü Br-1	0	Saniye	0	Saat	0	
13	Ölçü Br-1	0	Ölçü Br-1	Miktar	0	Ölçü Br-1	0	Saniye	0	Saniye	0	
14	Ölçü Br-1	0	Ölçü Br-1	Miktar	0	Ölçü Br-1	0	Saniye	0	Saniye	0	
15	Ölçü Br-1	0	Ölçü Br-1	Miktar	0	Ölçü Br-1	0	Saniye	0	Saniye	0	
16	Ölçü Br-1	0	Ölçü Br-1	Miktar	0	Ölçü Br-1	0	Saniye	0	Saniye	0	
17	Ölçü Br-1	0	Ölçü Br-1	Miktar	0	Ölçü Br-1	0	Saniye	0	Saniye	0	
18	Ölçü Br-1	0	Ölçü Br-1	Miktar	0	Ölçü Br-1	0	Saniye	0	Saniye	0	
19	Ölçü Br-1	0	Ölçü Br-1	Miktar	0	Ölçü Br-1	0	Saniye	0	Saat	0	
20	Ölçü Br-1	0	Ölçü Br-1	Miktar	0	Ölçü Br-1	0	Saniye	0	Saat	0	
21	Ölçü Br-1	0	Ölçü Br-1	Miktar	0	Ölçü Br-1	0	Saniye	0	Saniye	0	
22	Ölçü Br-1	0	Ölçü Br-1	Miktar	0	Ölçü Br-1	0	Saniye	0	Saniye	0	
23	Ölçü Br-1	0	Ölçü Br-1	Miktar	0	Ölçü Br-1	0	Saniye	0	Saniye	0	
24	Ölçü Br-1	0	Ölçü Br-1	Miktar	0	Ölçü Br-1	0	Saniye	0	Saniye	0	

Kalite Kontrol

Kalite kontrol kaydı kapatıldıktan sonra sağ klik > "Belge Ekle" menüsünden daha önce eklenen belgelerin görüntülenmesi

Personel Kodu	Departman Kodu	
1	01 01 deneme	
001		
Belge Tipi	Belge Numarası	Sıra
Alış İrsaliyesi	PF00000000000001	1
Kalite Kontrol Numarası	Bitiş Tarihi	
S0000005	08/02/2021 00:00:02	
Kabul Miktarı \ Önerilen	Red Miktarı \ Önerilen	
1,00 0,00	0,00 0,00	

The 'Belge Ekleme' dialog box is open, and a context menu is visible over the 'Belge Ekle' option. The Notepad window shows the text 'KALİTE KONTROL BELGE TEST'.

Devir

Tüm devir ekranları için - Modül Devri ve Yeni Yıl Kopyalama dahil - kullanıcı bağımsız ekranda verilen kısıtların taslak olarak saklanıp okunması

Stok Devri

Giriş İşlem İşlem Sonucu

Devir Şirketi

Serisiz Devir Parametreleri Serili Devir Parametreleri

Genel Parametreler Stok Kısıtları

Kısıt

#	Ve / Veya	/ Değil	Saha Adı	Operatör	Değer 1	Değer 2
			STOK_KODU	eşittir	M001	

STOK_KODU eşittir 'M001'

Taslak İşlemleri

- Kaydet
- Sil
- Oku

Tamam Çıkış

Filtre Açıklaması Giriniz

STOK_DEVIR_1

Tamam İptal

Taslak Okuma

Seçim	Açıklama
<input checked="" type="checkbox"/>	STOK_DEVIR_1

Tamam Vazgeç

Yeni Yıl Kopyalama ekranında devir öncesi ve devir sonrası çalıştırılacak iki olay oluşturulması

```
set rs = NETSISCORE.NetLibDB.GetNewQuery
strSQL = " INSERT INTO TB_DEVIRTEST (TEST_COLUMN) VALUES ('TESTDEVIR') "
rs.execute(Str.SQL)
```

The "Object Explorer" shows the database structure. The "dbo.NSP_AFTERDEVIR" and "dbo.NSP_BEFOREDEVIR" procedures are highlighted. The "SQLQuery5.sql" window shows the SQL code for these procedures:

```
ALTER PROCEDURE [dbo].[NSP_BEFOREDEVIR](@ESKISIRKET VARCHAR(50),
    @YENISIRKET VARCHAR(50),
    @DEVIRYILI TDBINTEGER)
AS
GO

ALTER PROCEDURE [dbo].[NSP_AFTERDEVIR](@ESKISIRKET VARCHAR(50),
    @YENISIRKET VARCHAR(50),
    @DEVIRYILI TDBINTEGER)
AS
GO
```

The "Nesne olayı (Event)" window shows the "OnDevirStart" and "OnDevirEnd" events.

Devir

- Yeni Yıl Kopyalama işleminden sonra Online e-Fatura veya e-İrsaliye lisansı varsa işlem sonucunda servis ayarlarının düzeltilmesi ile ilgili uyarı mesajının verilmesi
- Banka devri sonrasında TBLBNKLOGTRA tablosuna atılan başlangıç referans numarasının yeni yıl kopyalama işlemi esnasında atılmasının sağlanması

NDI akıllı grid üzerinde çoklu satır seçiminin desteklenmesi

```
grid.SelectRow(2)
grid.SelectRow(3)
grid.SelectRow(4)
```

The top-right window shows the same interface with the following code:

```
Grid.DeSelectRow(2)
```

The bottom window, titled 'Yeni Grid-3', displays a grid with the following data:

Seçim	İşletme Kodu	Şube	Kod	isim	Borç Tut
<input type="checkbox"/>	1	-1	001	001	3.242
<input type="checkbox"/>	1	0	320-01-001		62
<input checked="" type="checkbox"/>	1	0	323		0
<input checked="" type="checkbox"/>	1	0	770-01-001	770-01-001 gider hesabı	10
<input checked="" type="checkbox"/>	1	0	ANA CARI	Ana Cari	4
<input type="checkbox"/>	1	-1	C1	Havale Cari	2.145
<input type="checkbox"/>	1	-1	C2	Havale Cari 2	0
<input type="checkbox"/>	1	0	CARI FAT	CARI FAT	6.400

NetOpenX

- Cari Ek nesnesine Muhasebat özelliğinin eklenmesi
- Müstahsil nesnesine Ödeme Kodu alanının eklenmesi
- Stopaj oran ve gelen e-Fatura desteğinin sağlanması
- Farklı döviz tipleriyle yaşlandırmalı özel hesap kapatma desteği
- e-Belge yanıtlarının (ret/kabul) verilebilmesinin sağlanması
- e-Müstahsil kaydının NetOpenX tarafında desteklenmesi

NoxRest

Rapor taslaklarının alıřtırılması ve rapor sonularının XLSX veya PDF formatında alınabilmesi desteęi

Teşekkürler