

```
operation == "MIRROR_Y":  
mirror_mod.use_x = False  
mirror_mod.use_y = True  
mirror_mod.use_z = False  
operation == "MIRROR_Z":  
mirror_mod.use_x = False  
mirror_mod.use_y = False  
mirror_mod.use_z = True
```

```
#selection at the end -add  
mirror_ob.select= 1  
modifier_ob.select=1  
context.scene.objects.active  
("Selected" + str(modifier_ob.name))  
mirror_ob.select = 0  
bpy.context.selected_objects  
data.objects[one.name].select  
print("please select exactly one object")
```

OPERATOR CLASSES -----

```
types.Operator):  
    def mirror_to_the_selected(self, context):  
        mirror_mirr_x = context.active_object
```

LOGO

LOGO NETSIS ERP - Sürüm Yenilikleri

9.0.38 – 9.0.39

www.logo.com.tr

Netsis ERP Ürün Geliştirme Ana Hedefler

Müşterilerimizin, ERP yatırımınızı geleceğe taşıyarak «rekabet avantajı» sağlayabilmelerine katkı sağlamak istiyoruz.

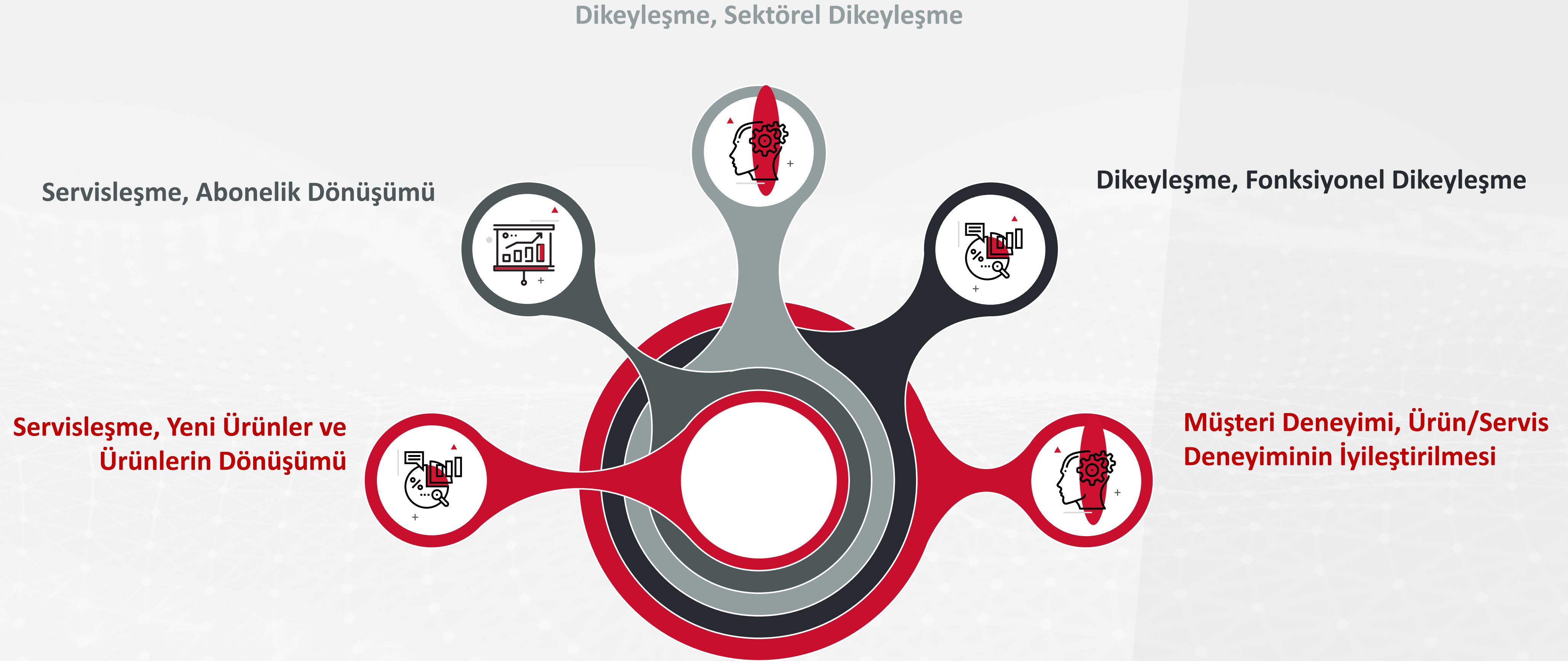

Sürdürülebilirlik 360 raporu desteği

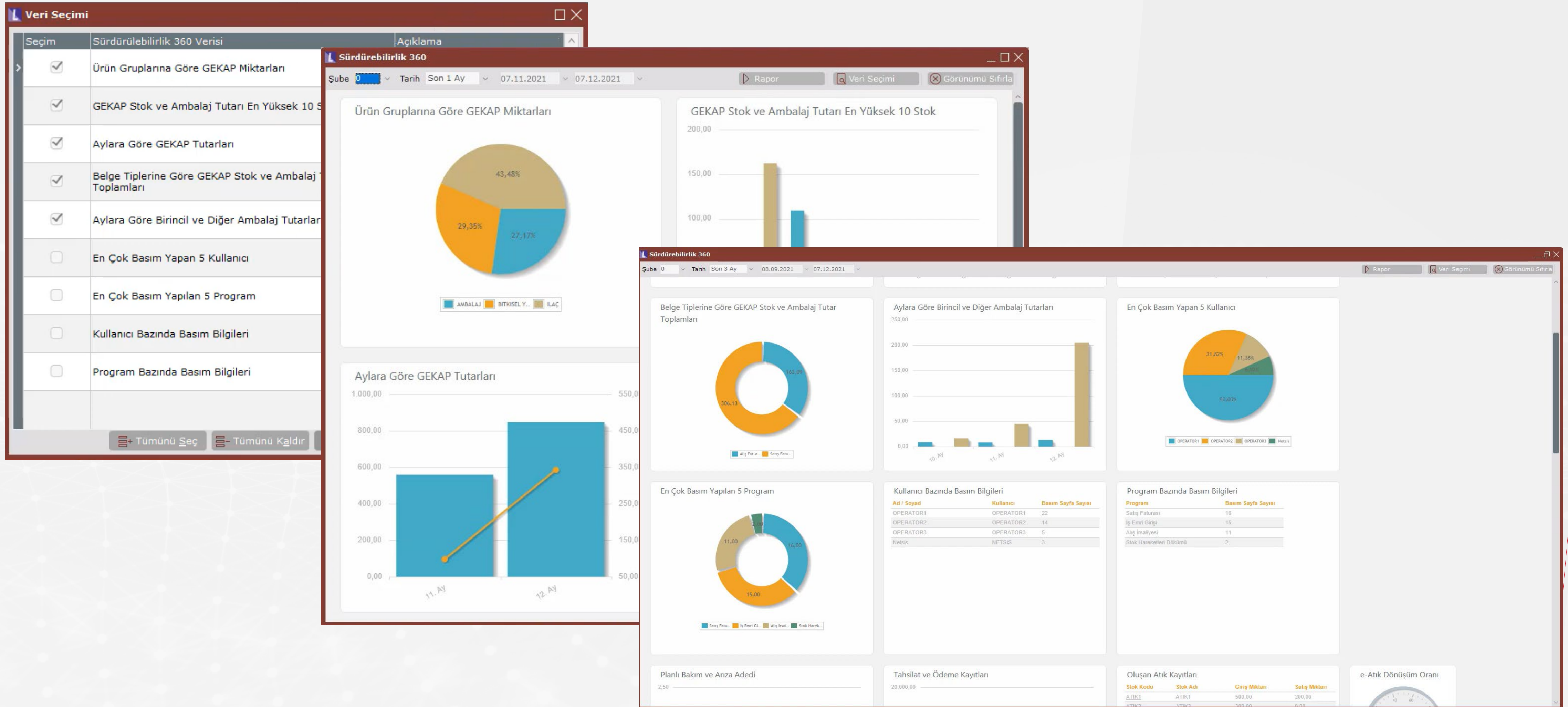

Tahsilat ve Ödeme Kayıtları Widgetı

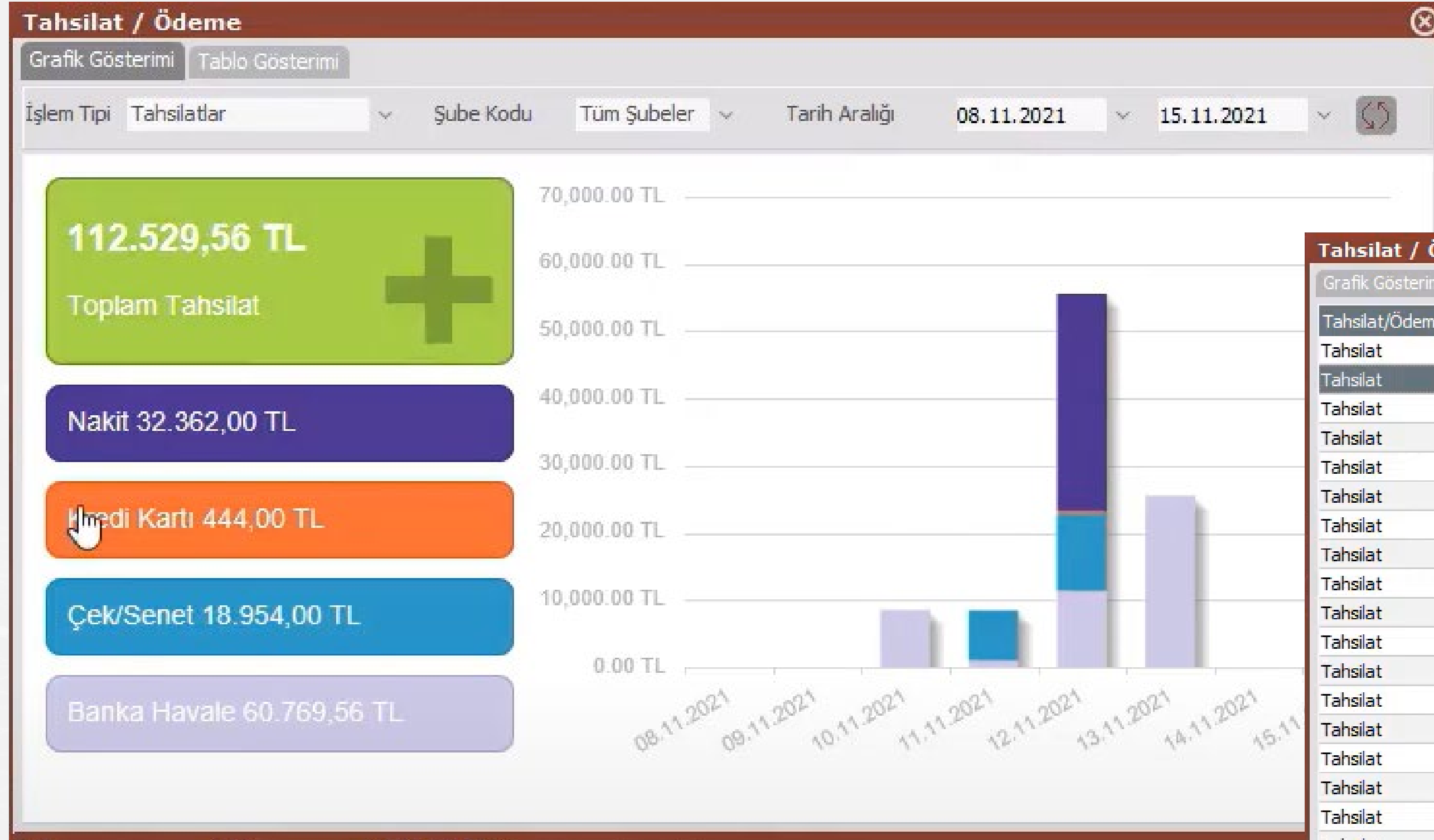

Tahsilat / Ödeme

Grafik Gösterimi Tablo Gösterimi

Tahsilat/Ödeme	İşlem Tipi	Belge No	Tarih	Cari Kodu	Cari İsim	Tutar	Döviz Tutar	Döviz Tipi
Tahsilat	Nakit	N0000000000000021	28.07.2021	153-02-001		0	0 TL	
Tahsilat	Nakit	35	28.07.2021	00004	00004	111	0 TL	
Tahsilat	Nakit	B000000000000107	14.09.2021	0000000000000000		432	0 TL	
Tahsilat	Nakit	N0000000000000022	14.10.2021			1299,88	0 TL	
Tahsilat	Nakit	36	12.11.2021	00002	00002	111	0 TL	
Tahsilat	Nakit	N0000000000000023	12.11.2021	780-02-001		1800	0 TL	
Tahsilat	Nakit	9	12.11.2021	780-02-001		333	0 TL	
Tahsilat	Çek/Senet	6	12.11.2021	00001	ABC Ltd. Sti.	200	0 TL	
Tahsilat	Çek/Senet	6	12.11.2021	00002	00002	1000	0 TL	
Tahsilat	Kredi Kartı	KREDI	12.11.2021	00002	00002	111	0 TL	
Tahsilat	Kredi Kartı	KREDI	12.11.2021	00002	00002	111	0 TL	
Tahsilat	Kredi Kartı	KREDI	12.11.2021	00002	00002	111	0 TL	
Tahsilat	Kredi Kartı	KREDI	12.11.2021	00002	00002	111	0 TL	
Tahsilat	Nakit	37	12.11.2021	00003-1	00003-1	30000	300 EUR	
Tahsilat	Çek/Senet	7	12.11.2021	00003-1	00003-1	1400	900 EUR	
Tahsilat	Nakit	N0000000000000024	12.11.2021	780-02-001		118	0 TL	
Tahsilat	Kredi Kartı	A	31.08.2021	00001	ABC Ltd. Sti.	280	0 TL	
Tahsilat	Kredi Kartı	A	30.09.2021	00001	ABC Ltd. Sti.	390	0 TL	
Tahsilat	Kredi Kartı	B000000000000105	30.09.2021	00002	00002	134,78	0 TL	
Tahsilat	Kredi Kartı	ggg	31.08.2021	00002	00002	130	0 TL	

Karbon Ayakizi Hesaplama Widget

Karbon Ayakizi Hesaplama

Tüketim Tipi **Hava Ulaşımı**

Uçuş Süresi (Tek Yön-Saat)

Uçuş Sayısı

Hava Ulaşımı
Kara Ulaşımı
Elektrik Tüketimi
Isınma Değerleri

Tüketim Tipi	CO2 Salınımı (Kg)
Hava Ulaşımı	2.271,6553
Kara Ulaşımı	2.599,0000

Toplam CO2 Salınımı (Ton) 4,870655

Bunu biliyor muydunuz? : Elektrikli eşyalarınızı kullanmadığınızda tamamen kapatmaya dikkat edebilirsiniz.

Altyapı

Demirbaş uygulaması için Wings desteğinin getirilmesi

Wings Kurulum Ayarları

Wings Kurulumu Yapılsın ✓

Kullanıcı Ayarları

Kullanıcı Adı wings

Şifre

Web Servis Ayarları

✓ Temelset

✓ Sabit Kıymet

☐ Netsis Data Inspector

Argument

Port 6580

Wings TimeOut (sn) 1800

LOGO NETSIS 3

www.logo.com.tr

Menü

Aramak için Enter tuşuna basınız.

Aramak için Enter tuşuna basınız.

Kısayollarım

Gezgin\Demirbaş Yönetimi\Demirbaş İşlemler

Değerleme ve Amortisman Ayırma

Yıl/Ay

Son Değerleme Yıl/Ay 2022/01

Yeniden Değerlemede Baz Alınacak Yıl/Ay

Yeniden Değerleme İşleminde Birikmiş Amortisman Otomatik Bulunsun

Şirketler

✓ DEMDATA30

Tamam İptal

Copyright © 2016 LOGO YAZILIM MSSQL | DEM9 | DEMDATA30 | | MQVFRexC :

www.logo.com.tr

Altyapı

NDI uygulaması için Wings desteğinin getirilmesi

Wings Kurulum Ayarları

Wings Kurulumu Yapıldı ✓

Kullanıcı Ayarları

Kullanıcı Adı: wings

Şifre: ●●●●●●●●

Web Servis Ayarları

Temelset

Sabit Kıymet

Netsis Data Inspector

Argument:

Port: 6580

Wings TimeOut (sn): 1800

Logo NETSIS 3

www.logo.com.tr

localhost:6580/NDIWings/

Menü

Aramak için Enter tuşuna basınız.

Kısayollarım

Dizayn Hazırlama

KOD	BAŞLIK	TABLO ADI	TARİH
TEST	TEST		21.12.2021
WINGS01	WINGS01	TBLSTSABIT	21.12.2021

NDI Dizayn Ortamı

Pencere: NDI32

Netsis Object Inspector V 1.0

Active	False
Align	alNone
BevelEdges	[beLeft,beTop,bef
BevelInner	bvRaised
BevelKind	bkNone
BevelOuter	bvLowered
BevelWidth	1
BorderStyle	bsSingle
ColCount	5
Color	-16777211
Cursor	0
DbConnectionCo	
Enabled	True
Font	(TFont)
GridSql	(TStrings)
Height	162

VCL Palette

- Tasarımı Kaydet F2
- Düzenle
- Konum
- Nesneyi Öne Getir
- Nesneyi Arkaya Gönder
- Sekme Sırası
- Object Inspector Göster F11
- VCL Liste Göster F10
- Dinamik Kod Girişi
- Farklı Kaydet
- Custom Kontrol Olarak Sakla

DIZAYN: TEST-TEST TABLO: ORTAM: Win32 GRUP: - NDI9 NETSIS NDI32

Copyright © 2016 LOGO YAZILIM MSSQL | NDI9 | NDI32 | NDI32 | NETSIS : www.logo.com.tr

Altyapı

Wings 3.0 Mobil/Tablet UI/UX Güncellemeleri

Altyapı

Wings uygulamasında NDI formunda NetOpenX kullanılarak dizayn basım yapıldığında dizayn ön izleme modunda açılabilmesi

```
SET ISCORE = KERNEL.Values("IS_CORE")
'Netopenx Kullanım: yeniSirketaktifexe metodunda parametere olarak TemelsetCore Bilgisinin geçirilmesi gereklidir.
Set NetOpenXKernel = CreateObject("NETOPENX50.Kernel")
Set NetOpenXSirket = NetOpenXKernel.yeniSirketaktifexe(ISCORE)

Set Basim = NetOpenXKernel.yeniBasim(NetOpenXSirket)
Call Basim.FaturaBasim(7, "SIP0000000000004", "C002") ' (7: Müşteri Siparişi Program No , SIP0000000000004, C002)
```

The bottom window shows a preview of the form with the following data:

Sayfa:	1 / 1
Otomatik yakınlaştır	
SIP0000000000004	
C002	
6	

Copyright @ 2016 LOGO YAZILIM MSSQL | NDI9 | NDI32 | NDI32 | NETSIS :

Altyapı

Wings uygulamasında NDI formundaki bilgilerin "Excel" olarak indirilebilmesi desteği

```
SET NetsisQuery = NETSISCORE.NetLibDB.GetNewQuery
NetsisQuery.RECSQL("select STOK_KODU,STOK_ADI from TEST..tblstasabit")

Const xprangeAutoFormatList3 = 8
Dim objExcel
Set objExcel = CreateObject("Excel.Application")
Set objWorkbook = objExcel.Workbooks.Add

objExcel.Cells(1,1).Value = "Stok Kodu"
objExcel.Cells(1,2).Value = "Stok Adı"

i = 2
DO WHILE NOT NetsisQuery.EOF
objExcel.Cells(i,1).Value = NetsisQuery.FIELDS(0).ASVARIANT
objExcel.Cells(i,2).Value = NetsisQuery.FIELDS(1).ASVARIANT
i = i + 1
NetsisQuery.NEXT
LOOP

SET NetsisQuery = NOTHING

objExcel.Application.DisplayAlerts = False
objExcel.ActiveWorkbook.SaveAs xlsxFilename

objExcel.Workbooks.close

objExcel.Application.Quit

NETSISCORE.NetLibWin32.ShowNetsisMesaj "Aktarım Tamamlandı",2

Set objExcel = Nothing
Set objWorkbook = Nothing

NETSISCORE.NetLibWin32.OpenFile xlsxFilename
```

The right side of the screenshot shows the application's user interface, which includes a menu, a search bar, and a list of application categories. A 'TEST' dialog box is open, showing the 'EXCEL' and 'NETOPENX_BASIM' options. The 'EXCEL' option is selected, indicating that the data is being exported to an Excel file.

Altyapı

Özel Parametrelerin Şirket/İşletme/Şube Bazında Tanımlanabilmesi ve Özel Parametre Listesi (Özel Parametre Tanımlamaları Ekranı ve Altyapı Düzenlemeleri)

Özel Parametre Tanımlamaları

MSSQL | SPRINTREVIEW / 0 | GENEL

Aktif Parametreler Parametre Listesi

Grup Kodu DEVIR

Anahtar KAPALIKKONTDEVIRYAF

Değer 0

İşletmelerde Ortak

Şubelerde Ortak

Grup Kodu	Anahtar	Değer	İşletme
CARI	TESLIMCARIGOSTERME	1	
> DEVIR	KAPALIKKONTDEVIRYAPMA	0	
DINDEPO	FATURADANKAYITZORUNLU	1	
DINDEPO	HUCREBAKIYEGETIRME	1	
DINDEPO	OTOMATIKISLEM	1	
EFATURA	SIGARAKDV	0	
EPOSTA	_EPOSTASSL	0	
ESNEKYAP	_ASORTI	1	
FATURA	AKILLIGRID	1	
FATURA	CARIGUNCELLEDEFAULT	1	
FATURA	KALEMSIRALA	1	
FATURA	KOSULMIKTARFIYATGUNCEL	0	
FATURA	MIKTARSIZSERI	0	
FATURA	NOT_FIYAT_GUNCELLE	0	
FATURA	SIGARAIADEKDVKODU		
FATURA	SIGARAKDVKODU		

Özel Parametre Tanımlamaları

MSSQL | SPRINTREVIEW / 0 | GENEL

Aktif Parametreler Parametre Listesi

Grup Kodu BANKA

Anahtar KREDIKARTIKONTROLETME

Değer 1

İşletmelerde Ortak

Şubelerde Ortak

Açıklama Tahsilat işlemlerinde Kart numarası zorunluluğunu kaldırmak için kullanılması gereken parametredir.

Seçim	Grup Kodu	Anahtar	Değer	Açıklama	İşletme Ort.	Şube Ort.
<input checked="" type="checkbox"/>	BANKA	BANKA_KESINTI_DU	1	Kredi Kartı tahsilatlarında kesi	<input type="checkbox"/>	<input checked="" type="checkbox"/>
<input type="checkbox"/>	BANKA	KREDIKARTIKONTR	1	Tahsilat işlemlerinde Kart num	<input type="checkbox"/>	<input type="checkbox"/>
<input type="checkbox"/>	CARI	FATBAZGUN	1	Fatura Bazlı Vade Farkı Raporu	<input type="checkbox"/>	<input type="checkbox"/>
<input checked="" type="checkbox"/>	CARI	TESLIMCARIGOSTE	1	Fatura\İrsaliye\Siparis üst bilg	<input checked="" type="checkbox"/>	<input checked="" type="checkbox"/>
<input type="checkbox"/>	CEKSENET	GIRIS_VADEDEN_BI	1	Cari/Senet Hesap Alındı Kayıtl	<input type="checkbox"/>	<input type="checkbox"/>
<input type="checkbox"/>	DEKONT	ETIPLIHAREKET	1	Genel Dekont Kaydı yapılırker	<input type="checkbox"/>	<input type="checkbox"/>
<input type="checkbox"/>	DEKONT	ITHKONTROLYAPMA	0	Eğer deger alanına sifir girilirs	<input type="checkbox"/>	<input type="checkbox"/>
<input type="checkbox"/>	DEKONT	SERITAKIBIYOK	1	Dekontta stoklar için seri takit	<input type="checkbox"/>	<input type="checkbox"/>

Değişiklikleri Kaydet

Özel Parametrelerin Şirket/İşletme/Şube Bazında Tanımlanabilmesi ve Özel Parametre Listesi (Parametreleri Sakla/Yükle Ekranı)

Parametre Sakla/Yükle

Parametreleri Sakla Parametreleri Yükle

Dosya Adı

Özel Parametre Politikası

Özel Parametreler Korunsun

İşletme/Şube Kodu Seçimi

- Aktif Şube Kodu
- Aktif Şube Kodu
- Kaynak Dosyadaki Şube Kodu
- Şubelerde Ortak

Yükle İptal

Altyapı

Akıllı grid performans iyileřtirmesi

Ekran	Performans İyileřmesi
Stok Kartı Kayıtları	%62
Cari Hesap Kayıtları	%51

Excel Aktarım

- "Alış Faturası" ve "Satış Faturası" ekranlarının "Kalem Bilgileri" sekmeleri için Excel'den Aktarım desteği
- "Alış İrsaliyesi" ve "Satış İrsaliyesi" ekranlarının "Kalem Bilgileri" sekmeleri için Excel'den Aktarım desteği

Yardımcı Programlar

"Netsis Cari Muhasebe Açıklama Kayıtları" ekranında Yevmiye fişi açıklamasının değiştirilebildiği işlemler;

- Taksitli Kredi
- Uzun – Orta Vadeli Kredi
- Spot Kredi
- Repo – Vadeli Kredi
- Faiz İşleme - Kapatma

Script Kodunuzu Buradan Girebilirsiniz

Modül Adı	Program Adı	Kayıt Tipi
>> Banka	Faiz İşleme/Kapatma	Entegrasyon Banka Genel Açıklama

Stok

Stok Kartı Kayıtları ekranına "Atık Ürün" seçiminin eklenmesi desteği

Stok Kartı Kayıtları

MSSQL | TEST / 0 | GENEL

Stok Kartı 1 Ölçü Birimleri Stok Kartı 2 Fiyatlar Ek Bilgiler Kul.Tan.Sahalar Tutar/Miktar Bilgileri Stok Bilgisi Lokal Depo Bakiye Listesi Fiyat Bilgileri Reçete Bilgileri Döviz Bi < >

Stok Kodu HM001 HAMMADDE1

ÖTV

0-Yok 1-Satış 2-Alış

Oran Tutar ÖTV Kodu

Tutar/Oran 0,00

E-Fat ÖTV Tip

ÖTV Tevkifatına Tabi

Maliyet Bilgileri

Türü D-Diğer

Mamul Grup

Ambar Giriş/Çıkış

Çıkış Yeri

Masraf Merkezi

Stok Mevzuat Tipi

Hiçbiri

Puan Bilgileri

Birim Puan 0

Puan Değeri 0

Gümrük Tarife Kodu 84.18.30.00

Dağıtıcı Kodu

Menşei 006 UNITED KINGDOM

Hacim Kodu

Tartı Ürünü

Fiktif Mamul

Atık Ürün

Esnek Yapılandırma Bilgileri

Esnek Yapılandır Bağlı Stok Kodu

Süper Reçete Kullanılsın Yapılandırma Kodu

Stok

"Stok > Maliyet Oluşturma" işleminde proje kodu bazında maliyet hesabının desteklenmesi

Maliyet Oluşturma

Ön Sorgulama Genel Kısıtlar Kısıt Ölçekleme Rapor Geçmişi

Maliyet Tipi: Aylık Ağırlıklı Ortalama

Yıllık İşlem:

Baş. Tarihi: 01.01.2022

Bitiş Tarihi: 31.01.2022

Şubeler Dahil:

Şubeler Bazında Maliyet Hesaplınsın:

Maliyet Merkezi Şube Kodu: 0

Hesaplama Kullanılacak Döngü Sayısı: 1

Satıştan İadeler Bu Dönemin Ortalama Fiyatı ile Değerlendirilsin:

Önceki Dönemler için de Maliyetler Yeniden Oluşturulsun:

Ek Maliyet Dağıtım Uygulaması Kullanılsın:

Serbest Dağıtımlar Dahil Edilmesin:

Esnek Yapılandırma Bazında Maliyet Hesaplınsın:

Proje Kodu Bazında Maliyet Hesaplınsın:

Hammadde - Ambalaj - Ticari Mal
 Mamul - Yarı Mamul - Yan Ürün
 Hepsi

Maliyet Muhasebesi Parametreleri

Maliyet Parametreleri-1 Maliyet Parametreleri-2

Birim Katsayılar % Kabul Edilsin

Üretim Hattı Transferinde Sadece 150 ve 710 Çalışsın

Fiili Maliyet Standart Maliyet Yıllık Standart Maliyet

Hammadde ve Ambalaj Sarfları 710 Hesaplara Hammadde-Ambalaj Detayında Borçlandırılsın

Stokta Durma Maliyeti Toplam Maliyete Eklensin

Lokal Depo Kodu: 1 Muhasebe Kodu Maskesi: 730-006-001

1.Gider Tanımı: EK GIDERLER 6.Gider Tanımı: Pazarlama Gid.
2.Gider Tanımı: YAN URUN 7.Gider Tanımı: Lojistik Gid.
3.Gider Tanımı: EK MALİYET 8.Gider Tanımı: TEST1
4.Gider Tanımı: DETAYLI FASON 9.Gider Tanımı: TEST2
5.Gider Tanımı: Yönetim Gid. 10.Gider Tanımı: TEST3

Şube Bazında Maliyet Kullanımı İçin Üretim Merkezi Şube Kodu: Yok

Ana Grup Bazında Yapılan Sarflar Mamullere Yedirilsin:

Maliyet Mahsubunda 151 Hesap Ham., İşçilik, Gen. Ür., Amort. Bazında Detaylınsın:

Yurtdışı Satılan Malın Maliyeti Ayrı Çalışsın:

Mamul İadeleri Otomatik Hesaplınsın:

Mamul Virmanları Hesaplınsın:

İrsaliyeler, Maliyet Muhasebesine Dahil Edilsin:

Maliyet Mahsubu Ayın Son Gününe Oluşturulsun:

Hat Bazında Maliyet
 Sipariş Bazında Maliyet
 Proje Bazında Maliyet
 Esnek Yapılandırma Bazında Maliyet

Stok Hareket Kayıtları

Önceki Stok Sonraki Stok Şubeler Dahil

Stok Kodu: HAMMADE50

Tarih: 24.01.2022 Fiş No: A- Devir

Yapılandırma Kodu: Yapılandırma Açıklama

Miktar: 0,0000

Tarih	Fiş No	Tip	Fiyat	Giriş Miktarı	Çıkış Miktarı	Bakiye	Açıklama	Depo	Plasiyer	Proje Kodu	Belge Tipi	Maliyet Fiyatı	Döviz Fiyatı
01.01.2022		A		50,00	100,0000	0,0000	100,0000		1	PROJE1		0,00	
01.01.2022		A	150,00	50,0000	0,0000	150,0000		1		PROJE2		0,00	
03.01.2022	P00000000000001	J	80,00	500,0000	0,0000	650,0000	ALPER	1		PROJE1	F	0,00	
03.01.2022	P00000000000001	J	100,00	1.000,0000	0,0000	1.650,0000	ALPER	1		PROJE2	F	0,00	
04.01.2022	P00000000000002	J	100,00	500,0000	0,0000	2.150,0000	ALPER	1		PROJE1	F	0,00	
04.01.2022	P00000000000002	J	120,00	500,0000	0,0000	2.650,0000	ALPER	1		PROJE2	F	0,00	
10.01.2022	U00000000000001	C	86,36	0,0000	500,0000	2.150,0000	YARIMAMUL50	1		PROJE1	V	86,36	
11.01.2022	U00000000000002	C	108,06	0,0000	1.000,0000	1.150,0000	YARIMAMUL50	1		PROJE2	V	108,06	
15.01.2022	U00000000000003	C	86,36	0,0000	1.000,0000	150,0000	YARIMAMUL50	1		PROJE1	V	86,36	

Giriş Miktarı: 2.650,0000 Çıkış Miktarı: 2.500,0000 Bakiye Miktarı: 150,0000
Giriş Tutarı: 262.500,0000 Çıkış Tutarı: 247.641,50943

Kur Farkı Faturalarının takibi ve hesaplanması

Kur Farkı Faturası Oluştur

Ön sorgu Cari Seçimi Kur Farkı Kayıtları

Başlangıç Tarihi 01.01.2021 Bitiş Tarihi 31.01.2022

Cari Kodu Aralığı

Tip

- Hepsi
- Alıcı
- Satıcı
- Kefil
- Toptancı
- Müstahsil

Grup Kodu

Kod-1

Kod-2

Fatura Detayında Getirilsin

Fatura No

Kur Farkı Faturası Oluştur

Ön sorgu Cari Seçimi Kur Farkı Kayıtları

Seçim	Cari Kodu	Cari İsim	Belge Tipi	Belge No	Belge Tarihi	KDV Oranı	Kur Farkı Tutar	Kur Farkı Fatura
<input type="checkbox"/>	KF4		Satış	B000000000000131	01.01.2021	18,00	774,18	

Kur Farkı Detay Bilgileri

Cari Kodu KF4

Kur Farkı Hesaplanan Faturalar

Belge No	Tip	Tarih	Döviz Tipi	Döviz Açıklama	Döviz Tutar	Eşleşen Tutar	Hesaplanan Kur
B000000000000131	Fatura	01.01.2021	1 USD		1.180,00000	300,00000	774,18

Eşleşen Hareketler

Belge No	Tip	Tarih	Döviz Tipi	Döviz A
	Diğer	02.02.2021	1 USD	

Kur Farkı Faturası Oluştur

Ön sorgu Cari Seçimi Kur Farkı Kayıtları Fatura Bilgileri

Üst Bilgi

Fatura Serisi B Tarih 02.02.2021

Kalem Bilgileri

Hizmet Stok Kodu HIZ0001

Muhasebe Kodu 781-01-001

Durum: -

Fatura Kaydet

Detaylı Kur Farkı Listesi raporu desteği

Detaylı Kur Farkı Listesi

Ön Sorgulama Genel Kısıtlar Kısıt Sıralama Ölçekleme Y < > Rapor

Cari Kodu Aralığı

Tip

Hepsi Kefil Diğer

Alıcı Toptancı İhr/İth K

Satıcı Müstahsil Avukat

Grup Kodu

Kod-1

Kod-2

Kod-3

Kod-4

Kod-5

İl

İlçe / İl

Detaylı Kur Farkı Listesi

Ön Sorgulama Genel Kısıtlar Kısıt Sıralama Ölçekleme Y < > Rapor

Başlangıç Tarihi 01.01.2022 Bitiş Tarihi 31.12.2022

Detaylı Kur Farkı Listesi

Rapor Seçenekleri

	A	B	C	D	E	F	G	H	I	J	K	L	M	N	O
1	Cari Kod	Cari İsim	Tarih	Borç	Alacak										
2	KF4		01.01.2021	8.754,89	0,00										
3		Belge No	Belge Tipi	KDV Oran	Kur Farkı Tutarı										
4			Devir	18,00	774,18										
5															
6															
7															
8															
9															
10															
11															
12															
13															
14															
15															
16															
17															
18															
19															
20															

Sheet1

Bitti - Saat 00:00:00

Cari

TÜRMOB tarafından yayınlanan "Temel Mükellef Bilgileri Sorgulama" servisiyle entegrasyonu

Cari Parametreleri

Genel Kullanıcı Tanımlı Sahalar Özel Hesap Kapatma

Aylık Faiz Oranı 10,00

Grup Açıklama

Hareketlerde Rapor Kodu Girilsin

Hareketlerde Miktar Girilsin

Cari Kullanım Tipi Tüm Cari Hareketleri

Ciro Primleri İçin Kullanılacak Cari Rapor Kod Cari Kodu

Koşul Politika Tanımlaması Yapılsın

Koşul Politikaları Ek Koşula Bağlanmasın

Cari İsim Sorgulama Kaynağı **TÜRMOB**

Sadece Eşleşen Cari Alias Bilgisi Kaydedilsin

TÜRMOB Bağlantı Bilgileri

Token Karakterleri Göster

Sorgulama Yapılmasın

E-Fatura Mükellef Listesi

TÜRMOB

Cari Bazında Tanımlanan Döviz Kurları Belgede Değiştirilemesin

Kur Farkı Faturası Hesaplanmasın

Cari

İllere bağlı ilçe ve semt bilgilerinin aynı zamanda posta kodlarının otomatik olarak program tarafından tanımlı olarak getirilmesi ve devamlı güncel tutulması desteği

Posta Kodu	İl	İlçe	Semt	Mahalle
35170	IZMIR	KONAK	YENISEHIR	ÇINARLI MAH
35170	IZMIR	KONAK	YENISEHIR	HALKAPINAR MAH
35170	IZMIR	KONAK	YENISEHIR	HILAL MAH
35170	IZMIR	KONAK	YENISEHIR	MERSINLI MAH
35170	IZMIR	KONAK	YENISEHIR	YENISEHIR MAH
35170	IZMIR	KONAK	YENISEHIR	ÇINARLI MAH
35170	IZMIR	KONAK	YENISEHIR	HALKAPINAR MAH
35170	IZMIR	KONAK	YENISEHIR	HILAL MAH
35170	IZMIR	KONAK	YENISEHIR	MERSINLI MAH
35170	IZMIR	KONAK	YENISEHIR	YENISEHIR MAH
35170	IZMIR	KONAK	YENISEHIR	ÇINARLI MAH
35170	IZMIR	KONAK	YENISEHIR	HALKAPINAR MAH
35170	IZMIR	KONAK	YENISEHIR	HILAL MAH
35170	IZMIR	KONAK	YENISEHIR	MERSINLI MAH
35170	IZMIR	KONAK	YENISEHIR	YENISEHIR MAH
35170	IZMIR	KONAK	YENISEHIR	ÇINARLI MAH
35170	IZMIR	KONAK	YENISEHIR	HALKAPINAR MAH
35170	IZMIR	KONAK	YENISEHIR	HILAL MAH
35170	IZMIR	KONAK	YENISEHIR	MERSINLI MAH
35170	IZMIR	KONAK	YENISEHIR	YENISEHIR MAH
35180	IZMIR	KONAK	GÜRÇESME	BOGAZIÇI MAH
35180	IZMIR	KONAK	GÜRÇESME	CENGİZ TOPEL MAH
35180	IZMIR	KONAK	GÜRÇESME	EMİR SULTAN MAH
35180	IZMIR	KONAK	GÜRÇESME	FERAHLI MAH
35180	IZMIR	KONAK	GÜRÇESME	GÜNEY MAH
35180	IZMIR	KONAK	GÜRÇESME	İSMET PASA MAH
35180	IZMIR	KONAK	GÜRÇESME	KÜÇÜKADA MAH
35180	IZMIR	KONAK	GÜRÇESME	LALE MAH
35180	IZMIR	KONAK	GÜRÇESME	LEVENT MAH
35180	IZMIR	KONAK	GÜRÇESME	MEHTAP MAH
35180	IZMIR	KONAK	GÜRÇESME	YENİDOĞAN MAH

Cari

Yaşlandırmalı Özel Hesap Kapatma işleminin kapatılmamış hareketler için çalıştırılabilmesi desteği

Yaşlandırmalı Özel Hesap Kapatma

Ön Sorgulama Genel Kısıtlar Kısıt Sıralama Ölçekleme Y: < >

Dövizli Kapama
 Evet
 Hayır

Sınır Tarihi 07.02.2022

Kapatma Tarih Seçimi
 Vade Tarihi Hareket Tarihi

Döviz 0

Döviz Tipi
 D.Alış
 D.Satış
 D.E.Alış
 D.E.Satış

Parite Tarihi Borç Tarihi

Kapatılmış Kayıtlar Silinmesin

Proje Kodu Aralığı

Tamam Oku Sakla Düzenle Yenile

Cari

Cari bağlantı kayıtlarının şube bazında ayrı ayrı gösterilmesi ve raporlanabilmesi

Bağlantı Kayıtları

Bağlantı No: 1 Kayıt Tarihi: 07.02.2022
Durum: Açık Tipi: Alıcı
Açıklama:
Cari Kodu:
Koşul Kodu:
Koşul Tarihi: 00.00.0000 Fiyat Tarihi: 00.00.0000
Vade Tarihi: 00.00.0000 Tutar: 0,00
Liste Fiyatı: 0,00 İskonto Oran: 0,00
Proje Kodu: Plasiyer Kodu:
Bağlantı Fatura Hs. Kontrol Edilsin: Rapor Kodu:
Bağlantı Cari Hs. Kontrol Edilsin: Kasa Tahsilatları Ana Cariye İşlensin:
Alacak Hesap Kodu:
Borç Hesap Kodu:

İşletmelerde Ortak
1 NETDATA30
Şubelerde Ortak
1 TEST

* Bağlantı No	Açıklama	Cari Kodu	Kayıt Tarihi
Gösterilecek kayıt yok			

Fatura

Satış faturasında Nakliye Ek Maliyet alanına fatura satırlarından farklı bir tevkifat uygulanabilmesi desteği

Satış Faturası - Muhasebeleşmiş Belge

MSSQL | TEST / 0 | GENEL

Ust Bilgiler Koşul Bilgileri Kalem Bilgileri **Toplamlar**

İskonto ve Maliyet Toplamları

Brüt Toplam	423,73	0
Mal Fazlası İsk.	0	
Satır İskontosu	0	İsk. % İsk. Tip
Genel İsk. 1	0,00	0
Genel İsk. 2	0	0
Genel İsk. 3	0	0
NAKLİYE	8.474,58	
TEVKİFAT	111,00	Br-1 Miktar 1
Alt Maliyet 3		2
ÖTV		05
ÖTV Tevkifatı		>
Yuvarlama		
Hediye Puan	0	

KDV'ler Toplamı ve Genel Toplam

Ara Toplam	9.009,31	KDV %
KDV 1	1.601,69	18
KDV 2	0	0
KDV 3	0	0
KDV 4	0	0
KDV 5	0	0
Toplam KDV	1.601,69	0
Genel Toplam	10.611,00	0
Karşı Toplam	0	

E-Fatura Senaryosu: Temel Fatura

Kayıt Sorgulamaları

Kasa Kodu	Kasa Adı	Top.Mal Ağır.	Vade Gün	Vade Tarihi	Basım	Maliyet Dağıtımı
1		1	0	04.09.2021		

Anlık e-Fatura Gönderimi

İtamam

Fatura

Fatura tamamlandığında anlık olarak e-Belge gönderiminin yapılabilmesi desteği

- İskonto ve Maliyet Toplamları:** Brüt Toplam 171,75, İsk. 12,71. Genel İsk. 1, 2, 3 are all 0. NAKLİYE, TEVKİFAT, Alt Maliyet 3, ÖTV, ÖTV Tevkifatı, Yuvarlama, and Hediye Puan are all 0.
- KDV'ler Toplamı ve Genel Toplam:** Ara Toplam 171,75, KDV 1 30,91 (18%), KDV 2, 3, 4, 5 are 0. Toplam KDV 30,91, Genel Toplam 202,66, Karşı Toplam 0.
- Kayıt Sorgulamaları:** Kasa Kodu 1, Kasa Adı, Top.Mal Ağr. 1, Vade Gün 0, Vade Tarihi 06.02.2022, Basım, Maliyet Dağıtım.

The 'E-Fatura Oluşturma Parametreleri' dialog box is open, showing the following parameters:

- Dizayn Adı: E-FATURA
- Dövizli Değerler Basılsın:
- Sadece Taslak Oluşturulsun:
- Satırda İskonto Dikkate Alınmasın:
- Belgedeki Eklentiler Dahil Edilsin:
- Sipariş Bilgileri Basılsın:
- Belgedeki Kalemler Kümüle Edilsin:
- Gönderici Bilgileri Teslim Cariden Alınsın:
- Sigara Faturası Oluşturulsun:

The 'Anlık e-Fatura Gönderimi' checkbox is checked and highlighted with a red box. The dialog box has 'Tamam' (OK) and 'İptal' (Cancel) buttons at the bottom.

Fatura

Belge üzerinde sağ click menüsünde gelen "Kod Değişikliği" seçeneğinin yetkiye bağlanması

Müşteri Siparişleri

Üst Bilgiler Koşul Bilgileri

Sabit Bilgiler

Numara: SIP000000000004

Cari Kodu: C002

Tarih: 03.01.2022

Tes. Tarihi: 08.01.2022

İst.Tes.Tar: 08.01.2022

Döv.Baz.T: 08.01.2022

Tipi: Yurt İçi

İhr/İth Tipi:

Exp.Ref.No:

Özel Kod-1: 1

Proje Kodu: 1

KDV Dahil:

Bağlantı No: 0

Farklı Teslimat

Kod:

İsim:

Cari Bilgileri

İsim: CARI2

Adres: B

İl:

Vergi No:

Merkezi Kimlik Yönetimi - [netsis] - [Kullanıcı Hakları]

İşlemler Pencerelemler

06.02.2022 23:05:37

Sso Kullanıcıları: netsis-

Uygulamalar: TemelSet

Şirketler: TEST

Subeler: [0] GENEL

Kart Seri No:

E-Mail:

Şirket Admin mi?

Limitli İnternet Kullanıcısı mi?

Grup Kodu:

ModulNo	Modül	Sorgu	Kayıt	Düzeltilme	Silme	Tarih Kilit G...	Tarih Kilit G...	Muh.Doğrudan Akta...	Muh.Ters Kayıt
142	E-İrsaliye Şube Değiştir			<input type="checkbox"/>	<input checked="" type="checkbox"/>	<input type="checkbox"/>	-1	-1 Varsayılan	Varsayılan
143	Toplu E-İrsaliye Basımı			<input type="checkbox"/>	<input checked="" type="checkbox"/>	<input type="checkbox"/>	-1	-1 Varsayılan	Varsayılan
144	E-İrsaliye Zarfı Silme			<input type="checkbox"/>	<input checked="" type="checkbox"/>	<input type="checkbox"/>	-1	-1 Varsayılan	Varsayılan
145	Gönderilen E-Fatura Değiştirilebilsin			<input type="checkbox"/>	<input checked="" type="checkbox"/>	<input type="checkbox"/>	-1	-1 Varsayılan	Varsayılan
146	Gönderilen E-Arşiv Değiştirilebilsin			<input type="checkbox"/>	<input checked="" type="checkbox"/>	<input type="checkbox"/>	-1	-1 Varsayılan	Varsayılan
147	Gönderilen E-İrsaliye Değiştirilebilsin			<input type="checkbox"/>	<input checked="" type="checkbox"/>	<input type="checkbox"/>	-1	-1 Varsayılan	Varsayılan
148	Toplu Belge Silme			<input type="checkbox"/>	<input checked="" type="checkbox"/>	<input type="checkbox"/>	-1	-1 Varsayılan	Varsayılan
149	E-İrsaliye Zarfı Tekrar Gönderme			<input type="checkbox"/>	<input checked="" type="checkbox"/>	<input type="checkbox"/>	-1	-1 Varsayılan	Varsayılan
150	E-İrsaliye Yanıt Silme			<input type="checkbox"/>	<input checked="" type="checkbox"/>	<input type="checkbox"/>	-1	-1 Varsayılan	Varsayılan
151	E-Arşivden Alış Faturası Oluşturma			<input type="checkbox"/>	<input type="checkbox"/>	<input type="checkbox"/>	-1	-1 Varsayılan	Varsayılan
152	Müşteri Siparişlerinde Kod Değişikliği Yetkisi		<input checked="" type="checkbox"/>	<input checked="" type="checkbox"/>	<input checked="" type="checkbox"/>	<input checked="" type="checkbox"/>	-1	-1 Varsayılan	Varsayılan
153	Satıcı Siparişlerinde Kod Değişikliği Yetkisi		<input checked="" type="checkbox"/>	<input checked="" type="checkbox"/>	<input checked="" type="checkbox"/>	<input checked="" type="checkbox"/>	-1	-1 Varsayılan	Varsayılan
154	Müşteri Siparişi Açma/Kapama/Kilitleme		<input type="checkbox"/>	<input type="checkbox"/>	<input type="checkbox"/>	<input type="checkbox"/>	-1	-1 Varsayılan	Varsayılan
155	Satıcı Siparişi Açma/Kapama/Kilitleme		<input type="checkbox"/>	<input type="checkbox"/>	<input type="checkbox"/>	<input type="checkbox"/>	-1	-1 Varsayılan	Varsayılan
4	Stok	<input checked="" type="checkbox"/>	<input checked="" type="checkbox"/>	<input checked="" type="checkbox"/>	<input checked="" type="checkbox"/>	<input type="checkbox"/>	-1	-1 Varsayılan	Varsayılan
5	Cari	<input checked="" type="checkbox"/>	<input checked="" type="checkbox"/>	<input checked="" type="checkbox"/>	<input checked="" type="checkbox"/>	<input type="checkbox"/>	-1	-1 Varsayılan	Varsayılan
6	Karar İlemleri	<input type="checkbox"/>	<input type="checkbox"/>	<input type="checkbox"/>	<input type="checkbox"/>	<input type="checkbox"/>	1	1 Varsayılan	Varsayılan

Fatura

E-Faturadan Alış Faturası Oluşturma işlemi ile oluşan faturanın kalem bazında satır iskonto değerinin düzenlenememesi

Özel Parametre Tanımlamaları

MSSQL | TEST / 0 | GENEL

Aktif Parametreler Parametre Listesi

Grup Kodu EFATURA

Anahtar ISKONTOORAN İşletmelerde Ortak

Değer 11111111111;22222222 Şubelerde Ortak

Grup Kodu	Anahtar	Değer	İşletme Kodu	Şube Kodu
EPOSTA	EPOSTAPORT	587	-1	-1
EPOSTA	EPOSTASSL	1	-1	-1
EPOSTA	OFFICE365	0	-1	-1
FATURA	AKILLIGRID	1	1	-1
EFATURA	SUBEVERGINO	1	1	(
FATURA	SIGARAIADEKDKODU		1	(
FATURA	SIGARAKDKODU		1	(

Fatura

Sipariş Açma/Kapama ekranında Müşteri ve Satıcı Siparişi için farklı kullanıcı haklarının verilebilmesi

Merkezi Kimlik Yönetimi - [netsis] - [Kullanıcı Hakları]

İşlemler Pencereleler

07.02.2022 01:49:37

Kullanıcı Hakları Grup Hakları

Sso Kullanıcıları: netsis-
Uygulamalar: TemelSet
Şirketler: TEST
Subeler: [0] GENEL

Kart Seri No:
E-Mail:
Şirket Admin mi?:
Limitli İnternet Kullanıcısı mı?:
Grup Kodu:

ModulNo	Modül	Sorgu	Kayıt	Düzeltilme	Silme	Tarih Kilit G...	Tarih Kilit G...	Muh.Doğrudan Akta...	Muh.Ters Kayıt
Eşit: ▾ İçeren: ▾						Eşit: ▾	Eşit: ▾ İçeren: ▾		İçeren: ▾
148	Toplu Belge Silme		<input type="checkbox"/>	<input checked="" type="checkbox"/>	<input type="checkbox"/>	<input type="checkbox"/>	-1	-1 Varsayılan	Varsayılan
149	E-İrsaliye Zarfı Tekrar Gönderme		<input type="checkbox"/>	<input checked="" type="checkbox"/>	<input type="checkbox"/>	<input type="checkbox"/>	-1	-1 Varsayılan	Varsayılan
150	E-İrsaliye Yanıt Silme		<input type="checkbox"/>	<input checked="" type="checkbox"/>	<input type="checkbox"/>	<input type="checkbox"/>	-1	-1 Varsayılan	Varsayılan
151	E-Arşivden Alış Faturası Oluşturma		<input type="checkbox"/>	<input type="checkbox"/>	<input type="checkbox"/>	<input type="checkbox"/>	-1	-1 Varsayılan	Varsayılan
152	Müşteri Siparişlerinde Kod Değişikliği Yetkisi		<input checked="" type="checkbox"/>	<input checked="" type="checkbox"/>	<input checked="" type="checkbox"/>	<input checked="" type="checkbox"/>	-1	-1 Varsayılan	Varsayılan
153	Satıcı Siparişlerinde Kod Değişikliği Yetkisi		<input checked="" type="checkbox"/>	<input checked="" type="checkbox"/>	<input checked="" type="checkbox"/>	<input checked="" type="checkbox"/>	-1	-1 Varsayılan	Varsayılan
154	Müşteri Siparişi Açma/Kapama/Kilitleme		<input checked="" type="checkbox"/>	<input checked="" type="checkbox"/>	<input checked="" type="checkbox"/>	<input checked="" type="checkbox"/>	-1	-1 Varsayılan	Varsayılan
155	Satıcı Siparişi Açma/Kapama/Kilitleme		<input checked="" type="checkbox"/>	<input checked="" type="checkbox"/>	<input checked="" type="checkbox"/>	<input checked="" type="checkbox"/>	-1	-1 Varsayılan	Varsayılan
4	Stok	<input checked="" type="checkbox"/>	<input checked="" type="checkbox"/>	<input checked="" type="checkbox"/>	<input checked="" type="checkbox"/>	<input type="checkbox"/>	-1	-1 Varsayılan	Varsayılan
5	Cari	<input checked="" type="checkbox"/>	<input checked="" type="checkbox"/>	<input checked="" type="checkbox"/>	<input checked="" type="checkbox"/>	<input type="checkbox"/>	-1	-1 Varsayılan	Varsayılan
6	Kasa İşlemleri	<input type="checkbox"/>	<input type="checkbox"/>	<input type="checkbox"/>	<input type="checkbox"/>	<input type="checkbox"/>	-1	-1 Varsayılan	Varsayılan
7	Müşteri Seçimleri	<input type="checkbox"/>	<input type="checkbox"/>	<input type="checkbox"/>	<input type="checkbox"/>	<input type="checkbox"/>	-1	-1 Varsayılan	Varsayılan
8	Borç Senetleri	<input type="checkbox"/>	<input type="checkbox"/>	<input type="checkbox"/>	<input type="checkbox"/>	<input type="checkbox"/>	-1	-1 Varsayılan	Varsayılan
9	Müşteri Çekimleri	<input type="checkbox"/>	<input type="checkbox"/>	<input type="checkbox"/>	<input type="checkbox"/>	<input type="checkbox"/>	-1	-1 Varsayılan	Varsayılan
10	Borç Çekimleri	<input type="checkbox"/>	<input type="checkbox"/>	<input type="checkbox"/>	<input type="checkbox"/>	<input type="checkbox"/>	-1	-1 Varsayılan	Varsayılan
11	Dekont	<input type="checkbox"/>	<input type="checkbox"/>	<input type="checkbox"/>	<input type="checkbox"/>	<input type="checkbox"/>	-1	-1 Varsayılan	Varsayılan
12	Muhasebe	<input type="checkbox"/>	<input type="checkbox"/>	<input type="checkbox"/>	<input type="checkbox"/>	<input type="checkbox"/>	1	1 Varsayılan	Varsayılan

Sipariş Açma / Kapama

Açma Kapama

Sipariş Tarihi: ____-____-____
Teslim Tarihi: ____-____-____
Cari Kodu:
Cari İsim:
Detay İzleme

Belge Tipi: Müşteri Siparişleri
DAT Kayıtlı Sipariş: Müşteri Siparişleri
Tüm Siparişler Getirilsin:
Sipariş Numarası:

Tüm Sipariş İmam İptal

* Sipariş Tarihi	Sipariş Nosu	Sipariş Türü	KN	Stok Kodu
Gösterilecek kayıt yok				

CTRL basılı halde tek tek, SHIFT basılı halde aralık seçilebilmektedir.

Fatura

Toplu e-Fatura XML Aktarımı menüsünde "Belge No" ve "Cari Kodu" kısıtı verilerek seçim yapılabilmesi

Toplu E-Fatura XML Aktarımı

Belge Tipi: Satış Faturası | Tarih Kısıt Türü: Kayıt Tarihine Göre

Başlangıç Tarihi: 06.02.2020 | Bitiş Tarihi: 08.02.2022

Belge No Aralığı: [] []

Cari Kodu Aralığı: C005 | C005

Kaydedilecek Klasör: []

Kayıtları Getir | Tümünü Seç | Tümünü Kaldır | Fatura Aktar

Seç	GİB Belge Numarası	Netsis Belge Numarası	Tarih	Kayıt Tarihi	Cari Kodu	Unvan
<input checked="" type="checkbox"/>	ABC2021000000999	ABC100000000999	06.12.2021	06.12.2021	C005	CARIS

Kayıtlar getirildi.

Fatura

Alış faturasında fatura carisi e-Fatura mükellefi değilse ve "B Formu" seçeneği işaretli olmadığında "resmi belge numarası" alanınının yıl bilgisi ile otomatik olarak 16 hane dolması

Alış Faturası

MSSQL | TEST / 0 | GENEL

Üst Bilgiler Koşul Bilgileri

Sabit Bilgiler

Numara: EAR000000000777

Cari Kodu: c001

Tarih: 07.02.2022

Ent.Tarih: 07.02.2022

Fiili Tarih: 07.02.2022

Döv.Baz.T.: 07.02.2022

Tipi: Açık

İhr/İth Tipi:

Exp.Ref.No:

Proje Kodu:

B Formu:

R. Fat. No: EAR2022000000777

KDV Dahil:

Bağlantı No: 0

Değişsin: Döviz Fiyatı

Cari Bilgileri

İsim: CARI1

Adres: A

İlçe: KONAK İl: İZMİR

Vergi Dairesi: Vergi No: 1111111111 TCKN:

Açıklama 1

Açıklama 2

Açıklama 3

Ek Sahalar

Açıklama 1

Açıklama 2

Açıklama 3

Açıklama 4

Açıklama 5

Açıklama 6

Açıklama 7

Açıklama 8

Açıklama 9

Açıklama 10

Açıklama 11

Açıklama 12

Açıklama 13

Açıklama 14

Açıklama 15

Açıklama 16

Fatura

E-fatura parametrelerindeki "e-Fatura Eşleştirme Ekranı Fatura Girişinde Gösterilmesin" parametresinin e-Fatura ve e-İrsaliye için birbirinden bağımsız olarak çalışması

E-Fatura Parametreleri

E-Fatura Uygulaması Kullanılsın	<input checked="" type="checkbox"/>
Belge Birim Kod	ABC
Gönderici Birim Etiket	urn:mail:logogb@netsis.com.tr
Oluşturulacak Zarf Dizini	C:\Netsis
Çoklu Belge Birim Kod Kullanılsın	<input type="checkbox"/>
E-Fatura Basımları Loglansın	<input type="checkbox"/>
E-Fatura Tevkifat Kodu	0
İhracat Faturaları E-Fatura Olarak Oluşturulsun	<input checked="" type="checkbox"/>
E-Fatura Kapsamına Girmeyen İhracat Belgesi Oluşturulabilsin	<input checked="" type="checkbox"/>
E-Fatura Senaryosu Değiştirilebilsin	<input type="checkbox"/>
E-İrsaliye Kullanılsın	<input checked="" type="checkbox"/>
İrsaliye Gönderici Birim Etiket	
E-Fatura Eşleştirme Ekranı Fatura Girişinde Gösterilmesin	<input type="checkbox"/>
E-Fatura Eşleştirme Ekranı Dekont Kaydında Gösterilmesin	<input type="checkbox"/>
Cari Etiket Bilgisi Seçilebilsin	<input type="checkbox"/>
Harici Yolla Yapılan İptallerde Fatura 8 Gün İçinde Silinebilsin	<input type="checkbox"/>
Carideki E-İrsaliye Ek Bilgi Şablonu Kullanılsın	<input type="checkbox"/>
E-Fatura Sıralı Belge Kontrolü	Yapılmasın
E-Fatura Belge Kontrolü Gün Sayısı	0
E-İrsaliye Sıralı Belge Kontrolü	Yapılmasın
E-İrsaliye Belge Kontrolü Gün Sayısı	0

E-İrsaliye Eşleştirme Ekranı İrsaliye Girişinde Gösterilmesin

Fatura

İrsaliye yanıt kabul/ret ekranında toplu olarak kabul ve ret yapılabilmesi desteği

İrsaliye Yanıt (Kabul / Ret)

Belgeler Taslaklar (E-İrsaliye)

* GİB Belge Numarası	Tarih	Zarf Numarası	Basım Yapılmış	UUID	Cari İsim	Kabul/Ret	Kayıt Tarihi
Gösterilecek kayıt yok							

İşlem Özeti

Tümünü Seç Seçimleri Kaldır Seçilenler Kabul Seçilenler Ret Yenile Taslak Oluştur

Fatura

Satış irsaliyelerinin toplamlar sekmesinde bulunan e-irsaliye taslak oluşturulsun parametresinin işaretli olarak gelmemesi

Özel Parametre Tanımlamaları

Grup Kodu: FATURA
Anahtar: TASLAKISARETLEME
Değer: 1

Grup Kodu	Anahtar	Değer	İşletmelerde Ortak	Şubelerde Ortak
EPOSTA	EPOSTAPORT	587	<input type="checkbox"/>	<input type="checkbox"/>
EPOSTA	EPOSTASSL	1	<input type="checkbox"/>	<input type="checkbox"/>
EPOSTA	OFFICE365	0	<input type="checkbox"/>	<input type="checkbox"/>
BANKA	FAIZ_ISLEMEKAPATMA_FAIZ	1	<input type="checkbox"/>	<input type="checkbox"/>
FATURA	AKILLIGRID	1	<input type="checkbox"/>	<input type="checkbox"/>
>> FATURA	TASLAKISARETLEME	1	<input type="checkbox"/>	<input checked="" type="checkbox"/>
EFATURA	SUBEVERGINO	1	<input type="checkbox"/>	<input type="checkbox"/>
FATURA	SIGARAIADEKDVKODU		<input type="checkbox"/>	<input type="checkbox"/>
FATURA	SIGARAKDVKODU		<input type="checkbox"/>	<input type="checkbox"/>

Satış İrsaliyesi (-)

İskonto ve Maliyet Toplamları

Brüt Toplam	171,75	12,71
Mal Fazlası İsk.	0	
Satır İskontosu	0	İsk. % İsk. Tip
Genel İsk. 1	0	0 0
Genel İsk. 2	0	0 0
Genel İsk. 3	0	0 0
NAKLİYE	0	
TEVKİFAT	0	Br-1 Miktar 1
Alt Maliyet 3	0	Br-2 Miktar 0,001
ÖTV	0	Br-3 Miktar 0,1
ÖTV Tevkifatı	0	
Yuvarlama	0	
Hediye Puan	0	

KDV'ler Toplamı ve Genel Toplam

Ara Toplam	171,75	KDV %
KDV 1	30,91	18
KDV 2	0	0
KDV 3	0	0
KDV 4	0	0
KDV 5	0	0
Toplam KDV	30,91	2,29
Genel Toplam	202,66	15
Karşı Toplam	0	

Kayıt Sorgulamaları

Kasa Kodu	Kasa Adı	Top.Mal Ağır.	Vade Gün	Vade Tarihi	Basım
1		1	0	07.02.2022	<input type="checkbox"/>

Taslak Oluşturma Ekranı Açılsın Anlık e-İrsaliye Gönderimi

Fatura

"İhracat Kdv Tecil-Terkin Kodu" ve "İhraç Kayıtlı Fatura Kdv Borç Kodu" tanımlamalarının Kdv oranları bazında detaylandırılabilmesi

Satış Fatura Parametreleri

Genel 1 Genel 2 Genel 3 Genel 4 Genel 5 Genel 6 İskonto Ek Maliyet Özel Kod ve Açıklama
Fatura KDV Fatura Sipariş Fatura Ek 1 Dep.Arası Trans./Ambar G.Ç. İhracat Koşul

Tecil - Terkin KDV Kodu

Tecil - Terkin KDV Kodu Orana Göre Detaylandırılın  KDV Hesap Kodlarınızı Buradan Girebilirsiniz

İhraç Kayıtlı Fatura KDV Borç Kodu

İhraç Kayıtlı Fatura KDV Borç Kodu Orana Göre Detaylandırılın  KDV Hesap Kodlarınızı Buradan Girebilirsiniz

Tecil - Terkin ÖTV Kodu

İhraç Kayıtlı Fatura ÖTV Borç Kodu

İhraç Kur Farkı KDV Borç Kodu

İhraç Kur Farkı KDV Borç Kodu Orana Göre Detaylandırılın  KDV Hesap Kodlarınızı Buradan Girebilirsiniz

İhraç Kur Farkı KDV Alacak Kodu

İhraç Kur Farkı KDV Alacak Kodu Orana Göre Detaylandırılın  KDV Hesap Kodlarınızı Buradan Girebilirsiniz

İhracat/İthalat Miktarları Stoklara Geçsin

Yurt Dışı Tipli Satış İrsaliyelerinde Export Referans Numarası Girilsin

Fatura

- Kamu kurumlarına kesilen e-Faturalarda harcama biriminde seçilen vergi kimlik numarası farklı ise fatura senaryosunun "Kamu" olması ve harcama biriminde girilen VKN'ye ait adres bilgisinin olması desteği
- Gelen e-Faturada "Şube Değişikliği" yapılırken gönderilen şube ile zarfın ait olduğu VKN bilgisinin kontrol edilmesi ve aynı değilse bu işleme izin verilmemesi
- e-İrsaliye dizaynı için e-Devlet xml taglerine teslimat adresi ile ilgili gerekli taglerin eklenmesi
- E-irsaliye taslak belgesinde posta kodu bilgisinin basılması desteği
- İhracat dosyası içinde proforma fatura numara girişi sonrası resmi fatura no serisi değiştirildiğinde e-İhracat belgesi olarak gönderilmeye izin verilmemesi

Fatura

- İhracat tipli e-Arşiv faturaları kapatırken ülke kodu TR dışındaki cariler için il ilçe kodunu sistemin aramaması
- Yurtdışı belgelerin üzerindeki iskontoların birim fiyattan düşülerek kalemlerdeki fiyatın iskontolar düşüldükten sonraki fiyat olarak güncellenmesi
- e-İrsaliye dizaynı için e-Devlet xml taglerine teslimat adresi ile ilgili gerekli taglerin eklenmesi
- E-irsaliye taslak belgesinde posta kodu bilgisinin basılması desteği
- İhracat dosyası içinde proforma fatura numara girişi sonrası resmi fatura no serisi değiştirildiğinde e-İhracat belgesi olarak gönderilmeye izin verilmemesi

Müstahsil Faturası

Toplu e-Müstahsil oluşturma ekranında "Belgedeki Kalemler Kümüle Edilsin" seçeneğinin gelmesi

Toplu E-Müstahsil Oluşturma

Genel Kısıtlar Cari Kısıtlar

Müstahsil No Aralığı

Cari Kodu Aralığı

Tarih Aralığı 01.02.2022 07.02.2022

Şubeler Dahil Edilsin

Proje Kodu Aralığı

Belge Tipi Hepsi

Belgedeki Kalemler Kümüle Edilsin

Cari Karttaki Dizayn Kullanılsın

Tamam

Oku

Sakla

Düzenle

Yenile

Müstahsil Faturası

e-Müstahsil Giden Kutusu "E-Müstahsil İptal Faturası Oluştur" ve "İptali Geri Al" seçeneklerinin desteklenmesi talebi

E-Müstahsil Giden Kutusu

Tarih Kısıt Türü: Kayıt Tarihine Göre

Başlangıç Tarihi: 06.02.2022 Bitiş Tarihi: 08.02.2022

Sorgula

E-Müstahsil Listesi

* Şube Kodu	Fatura Numarası	GİB Belge Numarası	Tipi	Cari Kodu	Müstahsil İsim	Tarihi	Tutar
-------------	-----------------	--------------------	------	-----------	----------------	--------	-------

Gösterilecek kayıt yok

E-Müstahsil İptal Faturası Oluştur
İptali Geri Al
Gruplama
Kolonları Sığdır

Müstahsil Faturasası

Müstahsil faturasında mal bazında stopaj parametresi açık, bu stopaj oranlarının farklı muhasebe kodlarına atılabilmesi

Müstahsil Faturası Parametreleri

Muhasebe Parametreleri Genel Parametreler Özel Kesintiler

Mal Bazında Stopaj Oranı
Bu parametre işaretlendiğinde stok kartındaki Nakliye Tutarı sahasına stopaj oranı girilmelidir.

Stok Stopaj Hesap Seçimi

Müst. Parametreleri Stopaj Muh. Kodu

Müst. Parametreleri Stopaj Muh. Kodu

Alış Hesabı
Alıştan İade Hesabı
Satış Hesabı
Satıştan İade Hesabı
Satış Diğer 1
Satış Diğer 2
Satış Diğer 3

İrsaliye Bağlantılı
Bu parametre işaretlendiğinde müstahsil kaydında her satırda irsaliye numarası sorulacak, irsaliye tek mal kabul edilecek ve müstahsil kaydı sırasında irsaliye kaydı silinecektir.

C/H Vadelere Bölünerek Geçsin

Tutardan Birim Fiyata Geçilsin

Emanet Takibi Yapılsın

Emanet Kayıt Sıra No Sorulsun

Cari parametre kayıtlarından Hareketlerde Miktar Girilsin parametresini işaretleyiniz ve emanet kaydında sıra numarasını miktar hanesine yazınız.

Borsa Tescilli Ücret Düzenlemesi Yapılsın

Tamam İptal

Müstahsil Faturası

E-Müstahsil dizaynına "Mera Fonu", "G.V. Stopaj", "Borsa Tescil Ücreti" ve "SGK Prim Kesintisi" alanlarının eklenmesi

E-Belge Görüntüleme

DÜZENLEYEN
GENEL
6310347964 - 51505238504
KONAK/ IZMIR
Web Sitesi: http://
Vergi Dairesi: KONAK
VKN: 6310347964

e-Müstahsil Makbuzu

MÜSTAHSİLİN BİLGİLERİ
CARİS
E
KONAK/ IZMIR
TCKN: 23881355656
ETTN: 099e9f3c-73b4-49fe-ba69-cfc78581e1d8

Özelleştirme No: TR1.2.1
Senaryo: EARSIVBELGE
Belge No: MST2021000000002
Düzenleme Tarihi: 06-12-2021
Düzenleme Zamanı: 14:40:22.8210000+03:00

Sıra No	Cinsi	Miktar	Birim Fiyat	Tutarı
1	STOK1	1.400	220,59 TL	308.826,00 TL

Mal Hizmet Toplam Tutarı 241.120,95 TL
Mera Fonu(%1) 2.481,15 TL
G. V. Stopaj(%1) 2.481,15 TL
Borsa Tescil Ücreti(%1) 1.000,00 TL
SGK Prim Kesintisi(%10) 24.811,53 TL
Vergiler Dahil Toplam Tutar 241.120,95 TL
Ödenecek Tutar 210.000,00 TL

Malı Satan
Ad Soyad TCKN
İmza

Teslim Alan
Ad Soyad TCKN
İmza

logo

TASLAK

PDF Olarak Kaydet Zarf Aktar Fatura Aktar Basım

Dış Ticaret

İhracat işlemlerinde seçilen belgelerin grid ekran üzerinden seçilebilmesi desteği

İhracat Dosya İşlemleri

MSSQL | ENT907 / 0 | Logo Yazılım A.Ş.

Dosya No IHR000000000193

Cari Kodu 00003-1 00003-1

Genel İrsaliyelerim Faturalarım Gümrük Beyanname Bilgileri Masraf Bilgileri

Belge Numarası ^

Seçim	Cari Kodu	Cari İsim	Tarih	Teslim Tarih	Açıklama	İhr/İth Tipi	Belge tutarı	Döviz Tipi	Belge C
	- Belge Numarası : EIR000000000707								
<input checked="" type="checkbox"/>	00003-1	00003-1	20.12.2021	20.12.2021		CIF	1.864,61	EUR	

Fatura Numarası 0000000000000000 Fatura Tarihi 24.01.2022 Kısıt

Teslim Cari Resmi Fatura Numarası

İhracat Dosya İşlemleri

MSSQL | ENT907 / 0 | Logo Yazılım A.Ş.

Dosya No IHR000000000193

Cari Kodu 00003-1 00003-1

Genel İrsaliyelerim Faturalarım Gümrük Beyanname Bilgileri Masraf Bilgileri

Belge Numarası ^ Cari Kodu ^

Seçim	Cari İsim	Tarih	Teslim Tarih	Açıklama	İhr/İth Tipi	Belge tutarı	Döviz Tipi	Belge Döviz Tutarı	Stok Kodu	Stok Adı	Yap. Kod	Yap. Açık.	Ölçü Birimi	Teklif No	Miktar	Fiyat	Tutar
	- Belge Numarası : EIR000000000707																
	+ Cari Kodu : 00003-1																

Fatura Numarası 0000000000000000 Fatura Tarihi 24.01.2022 Kısıt

Teslim Cari Resmi Fatura Numarası İhracat Dosyasına Bağla

Dış Ticaret

İhracat dosya işlemlerindeki Gümrük Beyannamesi sekmesine eklenen "GÇB Bilgilerini Getir" butonu ile ilgili e-Belge için gelmiş olan bir yanıt bilgisi var ise bu yanıt içindeki "GÇB No" ve "GÇB Tarihi" bilgilerinin form üzerine taşınması

Dış Ticaret

Dış Ticaret modülünde "Kalem Detay Bilgileri" sekmesinden girişi yapılan "Menşei" bilgisinin Stok Kartı Kayıtları veya Müşteri/Satıcı Stok Kayıtları ekranından varsayılan değer tanımlama yapılabilmesi

Stok Kartı Kayıtları

Stok Kodu: S001, STOK1

ÖTV: 0-Yok, 1-Satış, 2-Alış

Maliyet Bilgileri: Türü: D-Diğer

Ambar Giriş/Çıkış: Çıkış Yeri: Hiçbiri

Gümrük Tarife Kodu: 3919.10.15.00.00

Menşei: 005 ITALY

Kalem Ön İzleme

Kalem Girişi: Kod: s001, İsim: STOK1, Miktar: 0,000, Dv.Tip: 1, Döviz Fiyatı: 1,000246

Kalem Bilgisi: Gümrük Tarife Kodu: 3919.10.15.00.00

DİİB No: [Empty]

Menşei: 005 ITALY

Ek Değerler: Değer-1: 0, Değer-2: 0, Değer-3: 0, Değer-4: 0

Ek Açıklama: Açıklama-1, Açıklama-2, Açıklama-3, Açıklama-4

Ek Tarih: Tarih-1: 00.00.0000, Tarih-2: 00.00.0000, Tarih-3: 00.00.0000, Tarih-4: 00.00.0000

Dış Ticaret

İthalat Dosya İşlemleri Satıcı Siparişleri menüsü ekranındaki görsel arayüzün kullanım ve filtreleme kolaylığı sağlayacak şekilde düzenlenmesi

İthalat Dosya İşlemleri

MSSQL | TEST / 0 | GENEL

Dosya No: KENAN0000000001

Cari Kodu: C002 CARI2

Döviz Tutarı: 0,00

Genel Satıcı Siparişleri Dosya Siparişleri Faturalarım İthalat Odeme Bilgileri Nakliye Nakliye Detayları ve Konşimento Bilgileri Gümrük Beyanname Bilgileri Debit/Credit Note Bilgileri Masraflar

Gruplamak istediğiniz kolonu buraya sürükleyin Cari Koc

Seçim	Belge Numarası	Cari Koc	Cari İsim	Tarih	Teslim Tarih	Ihr/İth Tipi	Belge tutarı	Döviz Tipi	Belge Döviz Tutarı	Stok Kodu	Stok Adı	Yap. Kod	Yap. Ağık.	Ölçü Birimi	Proje Kodu	Teklif No	Sipariş Miktarı	Top. Sevk Miktarı	Kalan Mik.	Fiya
<input checked="" type="checkbox"/>	S00000000001000	C002	CARI2	28.06.2021	28.06.2021	FOB	1.558,80	DOLAR	179,91	S001	STOK1			AD	1		100,000	40,000	30	8,
<input type="checkbox"/>	S00000000001000	C002	CARI2	28.06.2021	28.06.2021	FOB	1.558,80	DOLAR	179,91	S002	STOK2			AD	1		80,000	15,000	0	8,
<input checked="" type="checkbox"/>	K00000000000001	C002	CARI2	13.01.2022	13.01.2022	CIF	333,94	DOLAR	23,44	S001	STOK1			AD	1		2,000	0,000	2	28,
<input checked="" type="checkbox"/>	K00000000000001	C002	CARI2	13.01.2022	13.01.2022	CIF	333,94	DOLAR	23,44	S002	STOK2			AD	1		2,000	0,000	2	128,

Sevk Belgesi Hazırla

Dış Ticaret

Çeki listesine eklenen kalemin miktarında düzeltme yapılabilmesi

Detay Gösterme

Üst Bilgiler / Kalem Bilgileri | Toplam Bilgileri | Sigorta | Nakliye | Banka Bilgileri | Odeme Bilgileri | Konşimento Bilgileri | Çeki Listesi | Sevkiyatlar

Kalem Listesi

Sıra	Stok Kodu	Stok Adı	Yap. Kod	Yap. Açık.	Gtip	Mik ^	Mal Fazlası	Brüt Ağırlık	Net Ağırlık	Proforma Miktar	Sipariş Numarası	Sipariş Kalem Sıra	İr
1	S001	STOK1				0,000	0,000	0,000	0,000	2,000	S000000000000001	1	

Çeki Listesi

Değişiklikleri Kaydet | Tümünü Seç | Çeki Listesi Sil | Çeki Listesi Yazdır

İrsaliye Oluştur | Sıralama | Paket Kopyalama | Filtre

Sıra	Stok Kodu	Stok Adı	Yap. Kod	Yap. Açık.	Gtip	Miktar	Miktar2	Brüt Ağırlık	Net Ağırlık
1	S001	STOK1				2,000	0,000	0,000	0,000

Mal Bedeli 200,00 | Navlun Bedel 15,00 | Sigorta Bedeli 0,00 | Genel Toplam 215,00

Dış Ticaret

İhracat kapatması yapılan dosyaya ait İhracat Masraf Kayıtlarından "Masraf Girişi" yapıldığında kaydın kapatıldığına dair uyarı mesajının verilmesi

Özel Parametre Tanımlamaları

MSSQL | TEST / 0 | GENEL

Aktif Parametreler Parametre Listesi

Grup Kodu DISTICARET

Anahtar MASRAFTAKAPALIBELGE İşletmelerde Ortak

Değer 1 Şubelerde Ortak

Grup Kodu	Anahtar	Değer	İşletme Kodu
EPOSTA	EPOSTAPORT	587	
EPOSTA	EPOSTASSL	1	
EPOSTA	OFFICE365	0	
BANKA	FAIZ_ISLEMEKAPATMA_FAIZGELIRIMUHKC	1	
DEKONT	EFATALISLIYARI	1	
>>DISTICARET	MASRAFTAKAPALIBELGEKONTROLU	1	
FATURA	AKILLIGRID	1	
FATURA	TASLAKISARETLEME	1	
EFATURA	SUBEVERGINO	1	
FATURA	SIGARAIADEKDVKODU		
FATURA	SIGARAKDVKODU		

İhracat Masraf Dekont Kayıtları

MSSQL | TEST / 0 | GENEL

Seri No IH Dekont No 3

Yeni Satır Satır Sil Seçili Satırı Kopyala Masraf Dağıtımı Kaydet

Masraf Faturası Bilgileri

Cari/Banka Kod c001 CARI1

Masraf Kodu M5 İHRACAT SIGORTA MAS 760-01-001

B Formu'na Dahil Değil İndirilecek KDV

B Formu / İnd. KDV Cari Kodu C001 CARI1

Tarih 07.02.2022 Vade Tarihi 07.02.2022 Masraf Fatura No

Export Ref. No EXP000000000005@0001 Fatura No

KDV Dahil

Döviz Tutarı TL

Tevkifat Kodu

Referans - Proje Kodları

Referans Kodu Proje Kodu

Açıklamalar

Açıklama

Fk Açıklama-1

Seri Kodu	Dekont No	Cari/Banka Kod	Masraf Kodu	Tarih	Vade Tarihi	Döviz Tipi	Döviz Tutarı	Tutar	KDV Oranı (%)
-----------	-----------	----------------	-------------	-------	-------------	------------	--------------	-------	---------------

Toplam Tutar 0,00 Toplam Döviz Tutar 0,00 KDV Dahil Tutar 0,00 KDV Dahil Dov. Tutar 0,00

İlgili Export Ref No. kaydı için kapatma işlemi yapılmıştır.

Tamam

Muhasebe

"Muhasebe İşlem Tipi" uygulamasının kullanıldığı durumlarda, Muhasebe raporlarında "İşlem Tipi" bazında "Çoklu Seçim" ile kısıt verilebilmesi

İşlem Tipi Tanımlama

İşlem Kodu: YV İşlem Açıklama: YEVMİYE FISI

İŞLEM KODU	İŞLEM AÇIKLAMA
ME	MUSTERI/SATICI
MF	MUSTAHSIL FATL
MH	MUSTERI SENET
MI	MUSTERI SENET/
MT	MUSTERI SENET
OE	ODEME EMRI ENT
PR	DEKONT/PROTES
SF	SATIS FATORALA
SI	SATISTAN IADE
SM	DEKONT/SERBES
ST	SENET TAHSILAT
VR	GENEL DEKONT K
YV	YEVMİYE FISI

İşlem Tipi Bazında Aktarım Yapılsın

Tamam İptal Hepsi Oku Sakla

Muhasebe

İndirilecek Kdv Listesinde "Gümrük Giriş Beyannamesi Tescil Numarası" ve "İhracat Kapatma GÇB No" alanının 18 karaktere çıkarılması

İndirilecek KDV

Alış Faturasının Tarihi: 06.02.2022

Alış Faturasının Serisi:

Alış Faturasının Sıra Nosu: ITH2022000000011

Satıcı Ad Soyad Unvan: CARI1

Satıcının Vergi Dairesi:

Satıcının Vergi Kimlik Numarası/TC Kimlik Numarası: 1111111111

Alınan Mal ve/veya Hizmetin Cinsi: STOK1

Alınan Mal ve/veya Hizmetin Miktarı: 1,000 AD

Gümrük Giriş Beyannamesi Tescil Numarası: 123456789123456456

Belgenin İndirim Hakkının Kullanıldığı KDV Dönemi: 202202

İhracatına Aracılık Edilen Firmanın Vergi Kimlik Numarası/TC Kimlik Numarası:

Değişikliği Kaydet Cıkış

Bu belge için daha önce indirilecek KDV bilgi girişi yapılmamıştır.

İhracat Kapatma

İhracat Referans No: EXP0000000000003@0001

Fiili İhracat Tarihi: 25.05.2021

Fiili Kur: 0,0000

İrsaliye No: EIR0000000000004 Cari Kodu: C002 İrsaliye Tutarı: 610,00

Navlun Tutarı: 3.330,00 Navlun Muh. Kod: Navlun Eklensin

Sigorta Tutarı: 83,55 Sigorta Muh. Kod: Sigorta Eklensin

Fatura No: EAR100000099895

GÇB No: 13456789123456789

GÇB Tarihi: 06.02.2022

Entegrasyon Cari Açıklama: Faturamız EAR100000099895

Entegrasyon Açıklama: EXP0000000000003@0001 Nolu İhracat Kap

Cari Hareket Açıklama: Faturamız EAR100000099895

Resmi Fatura No: EAR100000099895

İhraç Kayıtlı Fatura Sebebi (E-Devlet): 3065 s. KDV Kanun 11/1-c md. Kapsam. İhr. Kayıtlı Satış

Bedelsiz Kapatma Yapılsın:

B Formu:

İtamam Cıkış

Muhasebe

Mizan ve Muavin raporunda performans iyileřtirmesi

	Performans İyileřme Oranı (Mizan)	Performans İyileřme Oranı (Muavin)
Ortalama	%90	%65

Muhasebe

- KDV1 beyannamesine 7326 sayılı kanun ile ilgili bölümlerin eklenmesi
- Geçici Vergi Beyannamesi için "Sınai Mülkiyet Haklarında İstisna Tablosu" eki desteği

Dekont

Satış Parametrelerinde "C/H Vadelere Bölünsün" parametresi açıldığında Dış Ticaret ve Dekont modüllerinden yapılan ihracat kapatma sonucunda vadelere bölme işleminin yapılabilmesi

İhracat Kapatma (Background Window):

- İhracat Referans No: zxc
- Fiili İhracat Tarihi: 07.02.2022
- Fiili Kur: 15,3950
- İrsaliye No: EIR0000000000007
- Navlun Tutarı: 0,00
- Sigorta Tutarı: 0,00
- Fatura No: 000000000000hhh
- GÇB No:
- GÇB Tarihi: 07.02.2022
- Entegrasyon Cari Açıklama: Faturamız 000202200000
- Entegrasyon Açıklama: zxc Nolu İhracat Kapama
- Cari Hareket Açıklama: Faturamız 000202200000
- Resmi Fatura No: 000202200000HHH
- İhraç Kayıtlı Fatura Sebebi (E-Devlet): 3065 s. KDV K
- Bedelsiz Kapatma Yapılsın:
- B Formu:

Vadelere Bölme (Foreground Window):

Taksitli Satış Bilgileri

Peşinat Döviz Tutarı: 0 Taksit Sayısı: 0

Vade Günleri

Vade Günü: 0 Vade Tarihi: 07.02.2022 Oran: 0 Döviz:

Rapor Kodu: Proje Kodu:

Vade Günleri Listesi

#	Vade Günü	Vade Tarihi	Oran	Döviz Tutarı	Proje Kodu	Rapor Kodu
1	15	07.02.2022	50	900 1		
2	30	09.03.2022	50	900 1		

Olusan Tutar: 1800 Fark Tutar: 0

Dekont

Genel dekont kaydı girişinde hesap koduna girilen cari e-fatura mükellefi ise "e-fatura carisi için belge oluşturmaktasınız" uyarı mesajının parametrik olması

Genel Dekont Kaydı

Seri Kodu GN GN Dekont No 14 İşlem Tarihi 07.02.2022 + Yeni Dekont Tamamla

Dekont Saha-1 Dekont Saha-2

Fiş No 12312 Hesap Kodu C005 Cari Borç

Açıklama GN/14/12312

Kayıt Sayısı Değişsin 1 Döviz Tutarı Döviz KR

KDV Dahil Hariç KDV Oranı (%) KDV Tutarı 0,00 0

Tevkifat Kodu Tevkifat Oranı Tevkifat Tutarı Tev. 0,00 0

B Formu'na Dahil Değil İndirilecek KDV Hata No 1 / 1

Belge Türü Ödeme Türü Valör 07.0

Genel Dekont Kaydı

Sıra No	İşlem Tarihi	Seri Kodu	Dekont No	Fiş No	Hesap Kodu	Hesap İsmi	B/A	Tutar	KDV

Kayıt Sayısı Borç T. Alac. T. Bakiye B.KDV T. A.KDV T. D. Borç D. Alacak D. Bakiye NETSIS

Bilgilendirme Formu

E-fatura carisi için belge oluşturmaktasınız.

Hata No 1 / 1

Genel Dekont Kaydı

Özel Parametre Tanımlamaları

Aktif Parametreler Parametre Listesi

Grup Kodu DEKONT

Anahtar EFATALISUYARI İşletmelerde Ortak

Değer 1 Şubelerde Ortak

Grup Kodu	Anahtar	Değer	İşletme Kodu	Şube Kodu
EPOSTA	EPOSTAPORT	587	-1	-1
EPOSTA	EPOSTASSL	1	-1	-1
EPOSTA	OFFICE365	0	-1	-1
BANKA	FAIZ ISLEMEKAPATMA FAIZ	1	1	-1
DEKONT	EFATALISUYARI	1	1	-1
FATURA	AKILLIGRID	1	1	-1
FATURA	TASLAKISARETLEME	1	1	-1
EFATURA	SUBEVERGINO	1	1	0
FATURA	SIGARAIADEKDVKODU		1	0
FATURA	SIGARAKDVKODU		1	0

İrsaliye Birleştirme ekranında "Birleştirilen İrsaliyeler Saklansın" parametresinin "e-Fatura uygulaması kullanılsın" parametresinin açık olmaması durumunda da kullanılabilmesi

E-Fatura Parametreleri

E-Fatura Uygulaması Kullanılsın

Belge Birim Kod ABC

Gönderici Birim Etiketi urn:mail:logogb@netsis.com.tr

Oluşturulacak Zarf Dizini C:\Netsis

Çoklu Belge Birim Kod Kullanılsın Belge birim kodlarınızı buradan girebilirsiniz.

E-Fatura Basımları Loglansın

E-Fatura Tevkifat Kodu 0

İhracat Faturaları E-Fatura Olarak Oluşturulsun İhracat faturaları belge birim kodlarınızı buradan girebilirsiniz.

E-Fatura Kapsamına Girmeyen İhracat Belgesi Oluşturulabilsin

E-Fatura Senaryosu Değiştirilebilsin

E-İrsaliye Kullanılsın E-İrsaliye belge birim kodlarınızı buradan girebilirsiniz.

İrsaliye Gönderici Birim Etiketi

E-Fatura Eşleştirme Ekranı Fatura Girişinde Gösterilmesin Kabul Yanıtı Gelmeyen İrsaliyeler Faturalaştırılsın

E-Fatura Eşleştirme Ekranı Dekont Kaydında Gösterilmesin Taslak Oluşturulmamış İrsaliyeler Faturalaştırılsın

Cari Etiket Bilgisi Seçilebilsin E-İrsaliye Belgelerinde Ek Bilgi Girişi Zorunlu

Harici Yolla Yapılan İptallerde Fatura 8 Gün İçinde Silinebilsin E-İrsaliye Eşleştirme Ekranı İrsaliye Girişinde

Carideki E-İrsaliye Ek Bilgi Şablonu Kullanılsın

E-Fatura Sıralı Belge Kontrolü Yapılmasın

E-Fatura Belge Kontrolü Gün Sayısı 0

E-İrsaliye Sıralı Belge Kontrolü Yapılmasın

E-İrsaliye Belge Kontrolü Gün Sayısı 0

İhracat İrsaliye Birleştirme

İhracat Referans No 123213

Cari Kodu C002

Yeni İrs. Tarih

Yeni İrs. No EIR0000000000002

Mallar Birleşsin

Birleştirilen İrsaliyeler Saklansın

#	İrsaliye No	Cari Kodu	Tarih	Ihr.Tipi
---	-------------	-----------	-------	----------

Tamam İptal

Dekont

Nakliye faturalarındaki tevkifat hesaplamasının Genel Dekont Kaydı ekranından girilen İthalat ve İhracat Masraf Dekontları için de desteklenmesi

Özel Parametre Tanımlamaları

Grup Kodu: DEKONT
Anahtar: TEVKIFAT
Değer: 0

Grup Kodu	Anahtar	Değer
CARI	FATURAKILITLICARIKURKAP	1
CARI	TESLIMCARIGOSTERME	1
>> DEKONT	TEVKIFAT	0
EFATURA	-ESKISORGULA	1
FATURA	AKILLIGRID	1
FATURA	FIRECARISAHA	KUL
FATURA	FIRESTOKSAHA	KUL
GENEL	PDFSIFREGOSTERME	1

Genel Dekont Kaydı

Seri Kodu: IT Dekont No: 12 İşlem Tarihi: 03.08.2021

Fiş No: A001

Kayıt Sayısı: 1 Döviz Tutarı: 0,00 Tutar: 10.000,00

KDV: Dahil Hariç KDV Oranı (%) KDV Tutarı Miktar

18,00 1.800,00 0,000

Tevkifat Kodu: 4 Tevkifat Oranı: 0,20 Tevkifat Tutarı: 360 Tev. Hesap Kodu: 191-02-018 İADE KDV % 18

B Formu'na Dahil Değil İndirilecek KDV Cari Kodu Stopaj Girişi

Belge Türü: Ödeme Türü: Valör Baş. Tarih: 03.08.2021 Valör Günü: 03.08.2021 Efektif Tarihi: 03.08.2021 Basım Yapılsın

Sıra No	İşlem Tarihi	Seri Kodu	Dekont No	Fiş No	Hesap Kodu	Hesap İsmi	B/A	Tutar	KDV	Döviz İsmi	Döviz Tutarı	Açıklama	Export Ref. No	Export Tipi	Vade Tarihi	Miktar	Belge Türü	Ödeme Türü	Proje Kodu	Ref. Kod	Sube Girilecek	Sube Kodu	B.F.
>> 1	03.08.2021	IT	12		A001	Nakliyecı Firma	B	10.000,00	1.800,00		0,00	IT/12/		1 - Mal Bedeli	03.08.2021	0,000					H		0 H

Kayıt Sayısı: 1 Borç T. 11.440,00 Alac. T. 0,00 Bakiye 11.440,00 B.KDV T. 1.800,00 A.KDV T. 0,00
D. Borç 0,00 D. Alacak 0,00 D. Bakiye 0,00 NETSIS

Dekont

Bedelsiz ihracat e-faturaları kapatma yapıldığında FATURA/TUTARSIZCAHAR ve IHRACAT/BEDELSIZ özel parametreleri tanımlı olduğunda cari hareketlere kayıt atılması ve B formunda belge sayısına eklenebilmesi

Özel Parametre Tanımlamaları

MSSQL | TEST / 0 | GENEL

Aktif Parametreler Parametre Listesi

Grup Kodu FATURA

Anahtar TUTARSIZCAHAR İşletmelerde Ortak

Değer 1 Şubelerde Ortak

Grup Kodu	Anahtar	Değer	İşletm
EPOSTA	EPOSTAPORT	587	
EPOSTA	EPOSTASSL	1	
EPOSTA	OFFICE365	0	
BANKA	FAIZ_ISLEMEKAPATMA_FAIZGELIRIMUHKODU	1	
DEKONT	EFATALISUYARI	1	
DISTICARET	MASRAFTAKAPALIBELGEKONTROLU	1	
FATURA	AKILLIGRID	1	
FATURA	TASIAKISARETLEME	1	
> FATURA	TUTARSIZCAHAR	1	
IHRACAT	BEDELSIZ	1	
EFATURA	SUBEVERGINO	1	
FATURA	SIGARAIADEKDVKODU		
FATURA	SIGARAKDVKODU		

Çek - Senet

Avukat takibi işleminde avukata gönderilen ciroda ve karşılıksız durumdaki çeklerin avukattan ciroya tekrardan alınabilmesi

Avukat Çek İşlemleri

İşlem Tipi: Avukata Gönder

Kayıtları Getir

Görünüm Detayı Hareket Geçmişi Gönder

Seçim	Çek No	Tarihi	Vade Tarihi	Asıl Borçlu	Ciro Eden	Proje Kodu	Tutar	Döviz Tipi	Döviz Tutarı
Gösterilecek kayıt yok									

Banka

Uzun vadeli banka kredilerinde yıl devrinde 300-400 hesap desteği

Taksitli Kredi Açma - Muhasebeleşmiş Belge

Kredi Bilgileri | Ödeme Planı

Referans No: 000000000000005

Taksitli Kredi Banka Hesap Kodu: TAKSITLIKREDI4

Virman Banka Hes.Kodu: VADESIZ

İşlem Tarihi: 01.10.2021 | Dekont No: | Efektif Tarih: 01.10.2021

Taksit Sayısı: 24 | Dönem: 1 ay

Libor Oranı: 2,00 | Spread Oranı: 3,00 | Faiz Oranı: 5,00 | Bileşik Faiz Oranı: 5

Döviz Tutarı: 0,00 | Tutar: 60.000,00

Muh.Ref.Kod: 1 | Proje Kodu: 1

Uzun Vadeli Taksitler Farklı Hesaba Atılsın

Uzun Vadeli Muh. Hesap Kodu: 400-01-001

Uzun Vadeli Olarak Değerlendirilecek Taksitler: 12. taksitten sonrakiler

Döviz Taksit Tutarı: 0,00 | Taksit Tutarı: 4.348,250

Referans No	İşlem Tarihi	Banka Hes.Kodu	Banka Hesap İsmi
> 000000000000005	01.10.2021	TAKSITLIKREDI4	TAKSITLI KREDI 4 BANKA HESABI

Uzun Vadeli Kredi Taksit Virmanı

Hesap Kodu: TAKSITLIKREDI4

Aktarılabacak Muh. Hesap Kodu: 300-01-001

Virman Tarih Aralığı: 02.10.2022 - 01.10.2023

Dekont Seri/Tarih: BN - 07.02.2022

Proje Kodu: 1

Referans Kodu: 1

Aktar | İptal

Atılan Virman Kayıtları

Seçim	Virman Başlangıç Tarihi	Virman Bitiş Tarihi	Seri No	Dekont No
<input checked="" type="checkbox"/>	02.10.2022	01.10.2023	BN	2

Tümünü Seç | Tümünü Kaldır | Tamam | Vazgeç

İskonto/İştira Kredi ekranında "Ortalama Vade Günü" hesaplanırken resmi tatillerin dikkate alınması talebi

Firma Takvimi

MSSQL | ENT907 / 0 | Logo Yazılım A.Ş.

Sabit Detay

Tatilleri Ekle Tatilleri Çıkar Tatilleri Seç

Takvim Detay Bilgileri

Tarih: 21.01.2022

Tatil Türü: Resmi Dini Özel Hafta Sonu

Açıklama

Tarih	Gün	Tatil Türü	Açıklama
01.01.2021	Cuma	Resmi	Yılbaşı
23.04.2021	Cuma	Resmi	Ulusal Egemenlik Çocuk Bay
19.05.2021	Çarşamba	Resmi	Atatürk ü Anma, Gençlik ve
29.10.2021	Cuma	Resmi	Cumhuriyet Bayramı

Ocak 2022

Pzt	Sal	Çar	Per	Cum	Cmt	Paz
1	27	28	29	30	31	1
2	3	4	5	6	7	8
3	10	11	12	13	14	15
4	17	18	19	20	21	22
5	24	25	26	27	28	29
6	31	1	2	3	4	5

Today: 21.01.2022

İskonto/İştira Kredi Açma - Muhasebeleşmiş Belge

MSSQL | ENT907 / 0 | Logo Yazılım A.Ş.

Referans No: 000000000000495

Kredi Hesabı: ISTIRA_KREDI

Vadesiz Hesap: VDSZ1

Kredi Numarası: 123 Tarih: 21.01.2022 Faiz Oranı: 5

Belge Türü: Çek Çek Numarası: Ekle Sil

Belge No	Vade Tarihi	Döviz Tipi	Döviz Tutarı	Tutar	Cari Kodu	Cari İsim
N000000000000024	21.04.2022	0	0,00	1.000,00	00003-2	Döviz USD -

Ortalama Vade Günü: 90

Çeklerin Toplam Tutarı: 1.000,00

Kredi Tutarı: 300

Faiz Tutarı: 3,75

BSMV Hesaplansın: BSMV Tutarı: 10

KKDF Hesaplansın: KKDF Tutarı: 0

Komisyon: 0

Vadesiz Hesaba Gececek Tutar: 286,25

Kalan Tutar: 300

Kredi Kaydet Kredi Düzeltme Kredi İptal Karşılıksız Çek/Senetler İçin Kredi Kapatma

Banka

İskonto İştirak Kredisi kaydedildikten sonra kredi tutarı üzerinde düzenleme yapılabilmesinin sağlanması

Left Screenshot (Initial State):

- Referans No: 000000000000495
- Kredi Hesabı: ISTIRA_KREDI
- Vadesiz Hesap: VDSZ1
- Kredi Numarası: 123
- Tarih: 21.01.2022
- Faiz Oranı: 5
- Belge Türü: Çek
- Çek Numarası: (Empty)
- Table with 7 columns: Belge No, Vade Tarihi, Döviz Tipi, Döviz Tutarı, Tutar, Cari Kodu, Cari İsim. Row 1: N000000000000024, 21.04.2022, 0, 0,00, 1.000,00 00003-2, Döviz USD -
- Summary: Ortalama Vade Günü: 90, Çeklerin Toplam Tutarı: 1.000,00, Kredi Tutarı: 300, Faiz Tutarı: 3,75, BSMV Hesaplınsın: , BSMV Tutarı: 10, KKDF Hesaplınsın: , KKDF Tutarı: 0, Komisyon: 0, Vadesiz Hesaba Gececek Tutar: 286,25, Kalan Tutar: 300.
- Buttons: Kredi Kaydet, **Kredi Düzeltme** (highlighted), Kredi İptal, Karşılıksız Çek/Senetler İçin Kredi Kapatma.

Right Screenshot (Adjusted State):

- Referans No: 000000000000495
- Kredi Hesabı: ISTIRA_KREDI
- Vadesiz Hesap: VDSZ1
- Kredi Numarası: 123
- Tarih: 21.01.2022
- Faiz Oranı: 5
- Belge Türü: Çek
- Çek Numarası: (Empty)
- Table with 7 columns: Belge No, Vade Tarihi, Döviz Tipi, Döviz Tutarı, Tutar, Cari Kodu, Cari İsim. Row 1: N000000000000024, 21.04.2022, 0, 0,00, 1.000,00 00003-2, Döviz USD -; Row 2: N000000000000063, 10.10.2022, 0, 0,00, 2.500,00 00002, 00002.
- Summary: Ortalama Vade Günü: 212, Çeklerin Toplam Tutarı: 3.500,00, Kredi Tutarı: 3.000, Faiz Tutarı: 88,33, BSMV Hesaplınsın: , BSMV Tutarı: 10, KKDF Hesaplınsın: , KKDF Tutarı: 13,25, Komisyon: 0, Vadesiz Hesaba Gececek Tutar: 2.888,42, Kalan Tutar: 3.000.
- Buttons: **Kredi Kaydet** (highlighted), Kredi Düzeltme, Kredi İptal, Karşılıksız Çek/Senetler İçin Kredi Kapatma.

Banka

Firma Kredi Kartı Ödeme Kayıtları ekranından yapılan Hesap Özeti işleminin geri alınabilmesi

Firma Kredi Kartı Ödeme Kayıtları

Hazırlık Tümüü Seç Seçimi Kaldır Hesap Özeti Ol. Ödeme Kaydı Ol. Hızlı Ödeme Kaydı Hesap Özeti İpt. **Ödeme Kaydı İpt.**

Hesap Özeti Baş. Tar. 01.02.2020 Son Ödeme Tar. Baş. Tar. 01.01.1900 Hızlı Ödeme Kaydı için Kasa Kodu
Hesap Özeti Bit. Tar. 28.02.2022 Son Ödeme Tar. Bit. Tar. 01.01.2079 Ödenen Kayıtları Getir
Firma Kredi Kartı
Hesap Özeti Tutarı 0,00 Faiz Tutarı 0,00 Ödenecek Tutar 0,00 Ödenecek Vadesiz Hesap
Ödeme Tarihi 07.02.2022

Hesap Özeti T:	Firma Krec	Firma Kredi Kartı Aı	Personel	Hesap Özeti Tut	Faiz Tutarı	Ödenecek Tut	Son Ödeme Tar	Hesap Özi	Ödeme Kay	Ödeme Taril	Vadesiz Hes. Kodu	Ödenen Tutarı	Kısmi Öder
----------------	------------	----------------------	----------	-----------------	-------------	--------------	---------------	-----------	-----------	-------------	-------------------	---------------	------------

Gösterilecek kayıt yok

Banka

"Alınan Teminat Mektubu Kayıtları" ekranında "Teminat Mektubu Kapatma/İade İptali" işleminin desteklenmesi talebi

Alınan Teminat Mektubu Kayıtları - Muhasebeleşmiş Belge

MSSQL | TEST / 0

Kayıt No: 0000000000000005 Şube Kodu: 0 Durum: Açık

Kayıt Türü: Yeni Kayıt GENEL Kapanış Tarihi: 00.00.0000

Teminat Tipi: Tem Teminat Mektubu Kapatma Vadesiz

Seri No: 1231 Teminat Mektubu Kapatma/İade İptali 07.02.2022

Teminat Mektup No: 123123 Vade Tarihi: 00.00.0000

Cari Kodu: c001 CARI1

Alacak Muh.Hes.Kodu: 102-01-001 BANKA HESABI - YAPI KREDI

Borç Muh.Hes.Kodu: 300-01-001 BANKA KREDİLERİ HESABI-1

Referans Kodu: 1 Proje Kodu: 1 Plasiyer

Döviz Tipi: 0 Kom.Oranı: 0,00 Kom.Ödeme Oran: 0,00

Döviz Tutar: 0,00 Risk hesaplamaaya dahil: ✓

Tutar: 98.989,00

Açıklama:
 Açıklama:
 Açıklama:
 Bankası:

* Kayıt No	Seri No	Tem.Mek.No	Tarih	Vade Tarihi	Tu
> 0000000000000005	12312	123123	07.02.2022		

Banka

Spot kredilerde, faiz tahakkuk mahsubu işlemi sonrasında faiz işleme kapatma ekranında faiz gideri hesabının düzenlenebilmesi

Özel Parametre Tanımlamaları

MSSQL | TEST / 0 | GENEL

Aktif Parametreler Parametre Listesi

Grup Kodu BANKA

Anahtar FAIZ_ISLEMEKAPATMA_F İşletmelerde Ortak

Değer 1 Şubelerde Ortak

Grup Kodu	Anahtar	Değer	İşletme
EPOSTA	EPOSTAPORT	587	
EPOSTA	EPOSTASSL	1	
EPOSTA	OFFICE365	0	
> BANKA	FAIZ_ISLEMEKAPATMA_FAIZGELIRIMUHKODU	1	
FATURA	AKILLIGRID	1	
EFATURA	SUBEVERGINO	1	
FATURA	SIGARAIADEKDVKODU		
FATURA	SIGARAKDVKODU		

Faiz İşleme/Kapatma

MSSQL | TEST / 0 | GENEL

On Sorgulama Faiz Bilgileri

TAKSITLIKREDİ YAPI KREDİ KONAK SUBESİ 1234 SPOT KREDİ HESABI

Faiz İşleme

Referans No 000000000000124 Oran 0 Döv. Anapara 0,00 Anapara 0,00 İhracat Taahhütü Vadeye 1 Gün Eklensin

Dekont No Baş.Tarihi 01.01.2022 Kapanış Tarihi 19.03.2022 Döviz Kuru 0 Yıl Günü 360 Faiz Hesapla Firma Takvimi Dikkate Alınsın Kredi Erken Kapansın Erken Kapama Ceza Oranı

Taksit Sayısı	Taksit Tutarı	Döviz Taksit Tutarı	Kalan Döv. Anapara	Kalan Anapara
0		0,00	0,00	0,00

Muhasebe Kodu	Döviz Tutar	Tutar	Muh.Ref.Kod	Proje Kodu
Faiz Gideri 770-01-001 GIDER HESABI	0,00	0,00		
Komisyon	0,00	0,00		
KKDF	0,00	0,00		
BSMV	0,00	0,00		
Ceza	0,00	0,00		

Net Faiz Gideri 0 Taksit Anapara 0

Kapanacak Taksit

Tüm Taksitler Tek Seferde Kapatılsın

Transfer Banka Hesap Kodu

Referans No	Kapanış Tarihi	Dekont No	Faiz Tutarı	Döv.Faiz Tutarı	Transfer Banka Hesap Kodu	Transfer Banka Hes.İsmi	Ters
-------------	----------------	-----------	-------------	-----------------	---------------------------	-------------------------	------

TL Bakiye 0,00 Döviz Bakiye 0,00 0-Açık

Banka

Banka/Döviz Farklarını Kapatma, Cari/ Döviz Farklarını Kapatma işlemleri sonrasında açılan raporda işlemde kullanılan kur ve kurun tarihinin görülebilmesi

Döviz Farklarını Kapatma

Banka Hesap Ön Sorgulama Genel Kısıtlar Kısıt Sıralama

Başlangıç Tarihi: 01.01.2021
Bitiş Tarihi: 31.12.2022
Hareket Türü Aralığı: Hepsi
Kur Tarihi: 07.02.2022

Tarih Aralığı: Kayıt Vade

Referans Kodu:

Döviz Çevrim Tipi: Döviz Alış Döviz Satış Efektif Alış Efektif Satış

Sıfır Bakiyeliler Dahil:
Sadece Sıfır Bakiyeliler İçin İşlem Yapılsın:
Kur Farkı İşlensin:

Döviz Farklarını Kapatma

Rapor Seçenekleri

	A	B	C	D	E	F	G	H	I	J	K	L	M	N	O
	Bnk.Hes.Kod	Bnk.Hes.İsim	Döv.Tip	Döv.Borç	Döv.Alacak	Döv.Borç Bak.	Döv.Alac.Bak.	Borç	Alacak	Borç Bak.	Alac.Bak.	Kur Farkı	Kur	Kur Tarihi	
1															
2	B001	ÇEK TAHSİL HES	1/DOLAR	100,00	100,00	0,00	0,00	1.000,00	1.000,00	0,00	0,00	0,00	13,51	07.02.2022	
3	VADESİZ MEV2	DOVIZLI BANKA	1/DOLAR	100,00	0,00	100,00	0,00	1.000,00	0,00	1.000,00	0,00	351,09	13,51	07.02.2022	
4				200,00	100,00	100,00	0,00	2.000,00	1.000,00	1.000,00	0,00				
5															
6															
7															
8															
9															
10															
11															
12															
13															
14															
15															
16															
17															
18															
19															
20															
21															
22															
23															
24															
25															
26															
27															
28															
29															
30															
31															

Sheet1
Bitti - Saat 00:00:01

Dizayn

Görsel dizayn pdf olarak dışarı alınmak istendiğinde açılan ekrandaki dosya adının önceden olduğu gibi "fr3" dosyasının adı olacak şekilde varsayılan olarak gelmesi

No	Dizayn Adı	Tip	Açıklama	Şube Kodu
1	E-ARSIV	E-Arşiv Basım	E-ARSIV	0
2	E-FATURA	E-Fatura Basım	E-FATURA GENERAL	0
3	TEST	Satış Faturaları	test	0
4	E-ARSIVT	E-Arşiv Basım	E-ARŞIV TEST	0
5	E-IRS	E-İrsaliye Basım	E-İRSALİYE TEST	0
6	GORSEL1	Satış Faturaları	GORSEL1	0
7	N1	Satış Faturaları	NORMAL DIZAYN	0
8	YEVMIYE	Klasik Yevmiye Fişi	YEVMIYE FIŞ BASIM	0
9	ISEMRI1	İş Emri Basımı	ISEMRI1	0
10	ISEMRI2	İş Emri Basımı	İŞEMRİ2	0
11	TEKLIF02	Satış Teklif	TEKLIF FORMU DÖVİZLİ	0
12	EFAT2	E-Fatura Basım	DÖVİZLİ E-FATURA	0
13	EFATTL	E-Fatura Basım	TL E-FATURA DİZAYNI	0
14	EFATTEV	E-Fatura Basım	TEVKİFATLI E-FATURA DİZAYNI	0
15	EFATIHR	E-Fatura Basım	IHRACAT E-FATURA DİZAYNI	0
>>	SIP	Müşteri Siparişleri	TEST	0

Üretim sonu kaydı yapıldığında kullanılan kaynak girişlerinin otomatik oluşması

Üretim Parametreleri

Üretim Üretim 2 Muhasebe

İş Emrine Bağlı USK Girilmişse İlgili İş Emri İptal Edilemesin

Rezervasyon/UAK/USK Varsa İş Emri Teslim Tarihi Değiştirilemesin

İş Emri Miktar Güncelleme Politikası: UAK/USK Miktarının Altına Düşülemez

Kilitli Mamul Kodu Kontrolü Yapılsın Kilitli Bileşen Kodu Kontrolü Yapılsın

İş Emri Kalem Uygulaması

Alternatif Reçete Bilgisinin Müşteri Siparişinde Tutulacağı Saha: Hiçbiri

Siparişe Bağlı İş Emri ve Üretimde Fazla Miktar Girilebilsin

Rezervasyon Durumu Yayımlandı Olan İş Emirlerinin Miktarı Değiştirilmesin

Rezervasyon Durumu Yayımlandı Olan İş Emirlerinin Teslim Tarihi Değiştirilmesin

USK'da Asgari Limit Kontrolü

İş Emirleri Kapatılırken Bağlantılı İş Emirleri de Kapatılsın

İş Emirleri Silinirken Bağlantılı İş Emirleri de Silinsin

Üretim Sonu Kaydında Stok-Depo Kodu Kontrol Edilsin

Serbest Üretim Sonu Kaydında Malzeme Serileri D.A.T. Belgesinden Getirilsin

İş Emri Malzeme Rezervasyonu İşleminde FIFO Seri Oluştur

Fire Girişinde Fire Kodu Sorulsun

Üretim Kayıtlarında Aralık Bazında Fire Oranları Dikkate Alınsın

Üretim Sonu Kaydında Depolar Arası Transfer Onayı Kontrol Edilsin

İş Emri Depo Kodları Stok Planlama Kayıtlarından Getirilsin

Üretim Kayıtlarında Kaynak Kullanımları Otomatik Atılsın

Serbest Üretim Sonu Kaydı

Üst Bilgi Girişi

Sabit Bilgiler

Fiş No: 000000000000010 Tarih: 24.01.2022 İş Emri/Sip. No: Hiçbiri Depo Önceliği: Hiçbiri L. Depo: 2

Mamul Kodu: YARIMAMUL3

Yapılandırma Kodu: Yapılandırma Açıklama

Miktar: 2.Miktar: 10 Öncelik Açıklama: 0 0

Revizyon No: 1 Proje Kodu: Ek Alan:

Oto. Yan Mamullerde Girdi/Çıktı: Bakiye: Verilen Depo Tüm Depolar

Oto. Yan Mamullerde Stoktan Kullan:

Mamuller Ölçü Birimi: AD 2 3

Stok Kodu: L. Depo: 2

Yapılandırma Kodu: Yapılandırma Açıklama

Ek Alan-1: Ek Alan-2: Açıklama: YARIMAMUL3

Stok Kodu	Stok İsmi	Yap.Kodu	Yap.Açıklama	Ölçü Br.	G/C
HAMMADDE1	HAMMADDE1			AD	C
YARIMAMUL3	YARIMAMUL3			AD	G

Anlık Reçete Toplamı: 1 Reçete Toplamı

Kullanılan Kaynak Girişi (Üretim Miktarı: 10,00)

Kaynak Kodu: Kaynak Adı

Kul. Kaynak Miktarı: 1,00 Ömür Tüketimi: 1,00

Kaynak Kodu	Ömür Tüketimi	Kul. Kaynak Miktarı	Kalan Ömür	Kayıt Yeri
KALIP_YARIMAMUL3	10,00	1,00	-10,00	USK
ENJEKSİYON_PERSONEL	0,00	1,00	0,00	USK

Stok Kodu: YARIMAMUL3 İş Emri No: Bilgi:

İş Emri silinmek istendiğinde bağlı olan "Referans İş Emirlerinin" de silinebilmesi

Üretim Parametreleri

Üretim Üretim 2 Muhasebe

İş Emrine Bağlı USK Girilmişse İlgili İş Emri İptal Edilemesin

Rezervasyon/UAK/USK Varsa İş Emri Teslim Tarihi Değiştirilemesin

İş Emri Miktar Güncelleme Politikası UAK/USK Miktarının Altına Düşülmesin

Kilitli Mamul Kodu Kontrolü Yapılsın Kilitli Bileşen Kodu Kontrolü Yapılsın

İş Emri Kalem Uygulaması

Alternatif Reçete Bilgisinin Müşteri Siparişinde Tutulacağı Saha Hiçbiri

Siparişe Bağlı İş Emri ve Üretimde Fazla Miktar Girilebilsin

Rezervasyon Durumu Yayımlandı Olan İş Emirlerinin Miktarı Değiştirilmesin

Rezervasyon Durumu Yayımlandı Olan İş Emirlerinin Teslim Tarihi Değiştirilmesin

USK'da Asgari Limit Kontrolü

İş Emirleri Kapatılırken Bağlantılı İş Emirleri de Kapatılsın

İş Emirleri Silinirken Bağlantılı İş Emirleri de Silinsin

Üretim Sonu Kaydında Stok-Depo Kodu Kontrol Edilsin

Serbest Üretim Sonu Kaydında Malzeme Serileri D.A.T. Belgesinden Getirilsin

İş Emri Malzeme Rezervasyonu İşleminde FIFO Seri Oluştur

Fire Girişinde Fire Kodu Sorulsun

Üretim Kayıtlarında Aralık Bazında Fire Oranları Dikkate Alınsın

Üretim Sonu Kaydında Depolar Arası Transfer Onayı Kontrol Edilsin

İş Emri Depo Kodları Stok Planlama Kayıtlarından Getirilsin

Üretim Kayıtlarında Kaynak Kullanımları Otomatik Atılsın

Tamam İptal

Üretim

Stok Planlama Kayıtlarında "Giriş-Çıkış Depo" kodlarının İş Emri girişinde kullanılabilmesi

Üretim Parametreleri

Üretim Üretim 2 Muhasebe

İş Emrine Bağlı USK Girilmişse İlgili İş Emri İptal Edilemesin

Rezervasyon/UAK/USK Varsa İş Emri Teslim Tarihi Değiştirilemesin

İş Emri Miktar Güncelleme Politikası: UAK/USK Miktarının Altına Düşülemesin

Kilitli Mamul Kodu Kontrolü Yapılsın Kilitli Bileşen Kodu Kontrolü Yapılsın

İş Emri Kalem Uygulaması

Alternatif Reçete Bilgisinin Müşteri Siparişinde Tutulacağı Saha: Hiçbiri

Siparişe Bağlı İş Emri ve Üretimde Fazla Miktar Girilebilsin

Rezervasyon Durumu Yayımlandı Olan İş Emirlerinin Miktarı Değiştirilmesin

Rezervasyon Durumu Yayımlandı Olan İş Emirlerinin Teslim Tarihi Değiştirilmesin

USK'da Asgari Limit Kontrolü

İş Emirleri Kapatılırken Bağlantılı İş Emirleri de Kapatılsın

İş Emirleri Silinirken Bağlantılı İş Emirleri de Silinsin

Üretim Sonu Kaydında Stok-Depo Kodu Kontrol Edilsin

Serbest Üretim Sonu Kaydında Malzeme Serileri D.A.T. Belgesinden Getirilsin

İş Emri Malzeme Rezervasyonu İşleminde FIFO Seri Oluştur

Fire Girişinde Fire Kodu Sorulsun

Üretim Kayıtlarında Aralık Bazında Fire Oranları Dikkate Alınsın

Üretim Sonu Kaydında Depolar Arası Transfer Onayı Kontrol Edilsin

İş Emri Depo Kodları Stok Planlama Kayıtlarından Getirilsin

Üretim Kayıtlarında Kaynak Kullanımları Otomatik Atılsın

Tamam İptal

Stok Planlama Kayıtları

Planlama-1 Planlama-2 Kul.Tan.Sahalar

Stok Kodu: S001 STOK1

Performans Kodu: Azami Limit: 0,000

ABC Kodu: Asgari Limit: 0,000

Üretim Sonu Kaydı Yeri: Hiçbiri Kullanım Miktarı: 0,000

Bileşen Opsiyon Kodu: 0

Genel Kilit: Rezervasyon Bakiyelerinin Takibi Yapılsın:

Satıcı Sip. Kilit: Rezerve Miktar Hesabına Dahil Edilmesin:

Müşteri Sip. Kilit: Reçeteden İş Emri Oluşturmaya Dahil Edilsin:

Satın Alma Kilit:

Satış Kilit:

Üretim Depoları:

Giriş Depo: 1 Çıkış Depo: 2

İş Emri Girişi

Sabit Bilgiler Ek Bilgiler İş Emrine Bağlı Reçete Kayıtları Toplam Hammaddede Kullanımı

İş Emri No: P000000000000001 Tarih: 07.02.2022

Stok Kodu: S001 STOK1

Yapılandırma Kodu: Yapılandırma Açıklama:

Açıklama:

Ölçü Br.: AD Proje Kodu: 1 Seri No:

Miktar: 1,000 Ref.İş Emri No. Seri No-2:

Sipariş No: Sip.Kont.: 0 USK Durumu: Yeni

Öncelik: 0 Kapalı: Rezervasyon Durumu: Yeni

Teslim Tarihi: 08.02.2022 Reçete Saklınsın:

Revizyon No. İlgili İş Emri Kayıtları Güncellensin:

Depo Kodu: 1 Rework İş Emri:

Çıkış Depo Kodu: 2 Sıralama Önceliği: 0

İş Emri No	Tarih	Stok Kodu	Stok İsmi	Yap.Kodu	Yap.Açıklama	Ölçü Br.	Miktar	Açıklama	Teslim Tarihi	Sipar
000000000000001	11.03.2021	S001	STOK1			AD	100,000		12.03.2021	

"Malzeme Gereksinim Planlama" işleminde performans iyileştirmesi

	Performans İyileştirmesi	Memory Kullanım İyileştirmesi
En Yüksek	%81	%60
Ortalama	%27	%8

MRP

İleri Üretim Planlama uygulamasında "Sürekli Fırın" tipindeki makineler için eş zamanlı iş emri planlama desteği

Makine Tanımlama

MSSQL | SPRINTREVIEW / 0 | GENEL

Makine Tanımlama Vardiya Planı **Eş Zamanlı İş Setleri Tanımlama**

Makine Bilgileri

Demirbaş Bağlantılı

Şirket Kodu SPRINTREVIEW

Makine Kodu BOYAMA_MAK1 Makine İsmi BOYAMA_MAK1

Grup Kodu İstasyon Kodu IST03 BOYAMA

Alış Tarihi 17.05.2018 Öncelik Sırası 0

Birim Maliyet 0,00 Durum Aktif Pasif

Açıklama

Üretim Bilgileri

Makine Tipi Sürekli Fırın

Çevrim Süresi 1 Dakika

Üretim Süresi 10 Dakika

Üretim Miktarı 1,00 Ölçü Br-1

Parti Büyüklüğü 0,00 Ölçü Br-1

Verimlilik Katsayısı 1,00

Set Seçim Politikası Üretilen Toplam Ürün Adedi

Planlama Politikası Setteki İşler Bitmeden Yeni Set Seçilebilir

Maliyet Muhasebesi

Maliyet hesaplatma ekranından oluşturulan fişin ayın son gününe aktarılması

Maliyet Muhasebesi Parametreleri

Maliyet Parametreleri-1 Maliyet Parametreleri-2

Birim Katsayılar % Kabul Edilsin

Üretim Hattı Transferinde Sadece 150 ve 710 Çalışsın

Fili Maliyet Standart Maliyet Yıllık Standart Maliyet

Hammadde ve Ambalaj Sarfları 710 Hesaplara Hammadde-Ambalaj Detayında Borçlandırılsın

Stokta Durma Maliyeti Toplam Maliyete Eklensin

Lokal Depo Kodu Muhasebe Kodu Maskesi

1.Gider Tanımı	<input type="text"/>	6.Gider Tanımı	<input type="text"/>
2.Gider Tanımı	<input type="text"/>	7.Gider Tanımı	<input type="text"/>
3.Gider Tanımı	<input type="text"/>	8.Gider Tanımı	<input type="text"/>
4.Gider Tanımı	<input type="text"/>	9.Gider Tanımı	<input type="text"/>
5.Gider Tanımı	<input type="text"/>	10.Gider Tanımı	<input type="text"/>

Şube Bazında Maliyet Kullanımı İçin Üretim Merkezi Şube Kodu

Ana Grup Bazında Yapılan Sarflar Mamullere Yedirilsin

Maliyet Mahsubunda 151 Hesap Ham., İşçilik, Gen. Ür., Amort. Bazında Detaylınsın

Yurtdışı Satılan Malın Maliyeti Ayrı Çalışsın

Mamul İadeleri Otomatik Hesaplınsın

Mamul Virmanları Hesaplınsın

İrsaliveler, Maliyet Muhasebesine Dahil Edilsin

Maliyet Mahsubu Ayın Son Gününe Oluşturulsun

Hammadde Transfer Hesabı

Alish Hesabı

Diğer-1

Diğer-2

Diğer-3

Diğer-4

Diğer-5

Diğer-6

Diğer-7

Diğer-8

Detaylı Maliyet Hesabı

Hat Bazında Maliyet

Sipariş Bazında Maliyet

Proje Bazında Maliyet

Esnek Yapılandırma Bazında Maliyet

Rapor

Rapor taslağının toplu olarak dışarı aktarılabilmesi

Grup Açıklaması	Modül	Program	Taslak No	Açıklama	Kayıt Tarihi	Kayıt Yapan Kullanıcı	Varsayılan	Yetkilendirme Tipi
>	Rapor	Görsel Rapor	1	Görsel Rapor	17.11.2021 10:51:55	NETSIS	Hayır	Bana Özel
>	Rapor	Görsel Rapor	2	Görsel Rapor	17.11.2021 10:53:49	NETSIS	Hayır	Bana Özel
>	Rapor	Serbest Rapor	3	Serbest Rapor 1	17.11.2021 11:02:07	NETSIS	Hayır	Bana Özel

The bottom window is a "Klasör Seç" (Folder Selection) dialog box. It shows the current path as "Bu bilgisayar > Masaüstü". The left sidebar lists various system folders, with "Masaüstü" selected. The main area displays a table of folders:

Ad	Değiştirme tarihi	Tür	Boyut
Masaüstü	04.02.2022 15:22	Dosya klasörü	

The "Klasör:" field at the bottom contains the text "Raporlar_XML". There are "Klasör Seç" and "İptal" buttons at the bottom right of the dialog box.

Basım işlemlerine ait log kayıtlarının saklanması desteği

Log Parametreleri

Genel

Log Uygulaması Kullanılsın

Raporlar Loga Yazılsın

Düzeltilme İşlemlerinde Kaydın Eski Hali Tutulsun

Kullanıcı Oturum İşlemleri Log Kayıtları Tutulsun

Uyarılama Araçlarından Manuel Atılan Kayıtlar için Log Tutulsun

Basım İşlemleri İçin Log Kaydı Tutulsun

Basım Log Raporu

Rapor Seçenekleri

	A	B	C	D	E	F	G	H	I
1	Tarih	Modul	Program	Kullanıcı No	Yazdırılan İstemci	Yazıcı Adı	Uygulama	Dizayn Adı	Açıklama
2	06.02.2022 23:35:06	Fatura	Müşteri Siparişleri	NETSIS	ULASTOPALOGLUPC	PRN	DIZAYN.DLL	SIP	YERKODU:0 TIP:6 NO:SIP000000000
3	06.02.2022 23:38:14	Cari	Cari Hareket Dokümü	NETSIS	ULASTOPALOGLUPC	Microsoft Print to PDF	Cari.dll		
4									
5									
6									
7									
8									
9									
10									
11									
12									
13									
14									
15									
16									
17									

Sheet1

Biti - Saat 00:00:00

Basım Log Raporu

Genel Kısıtlar Kısıt Sırala

Dizayn Tipi **Raporlar**

Tarih Aralığı 2022

Log

Şirket Kopyalama işleminde "NETSISLOG" veritabanına kopya şirket için log kayıtlarının aktarılması desteği

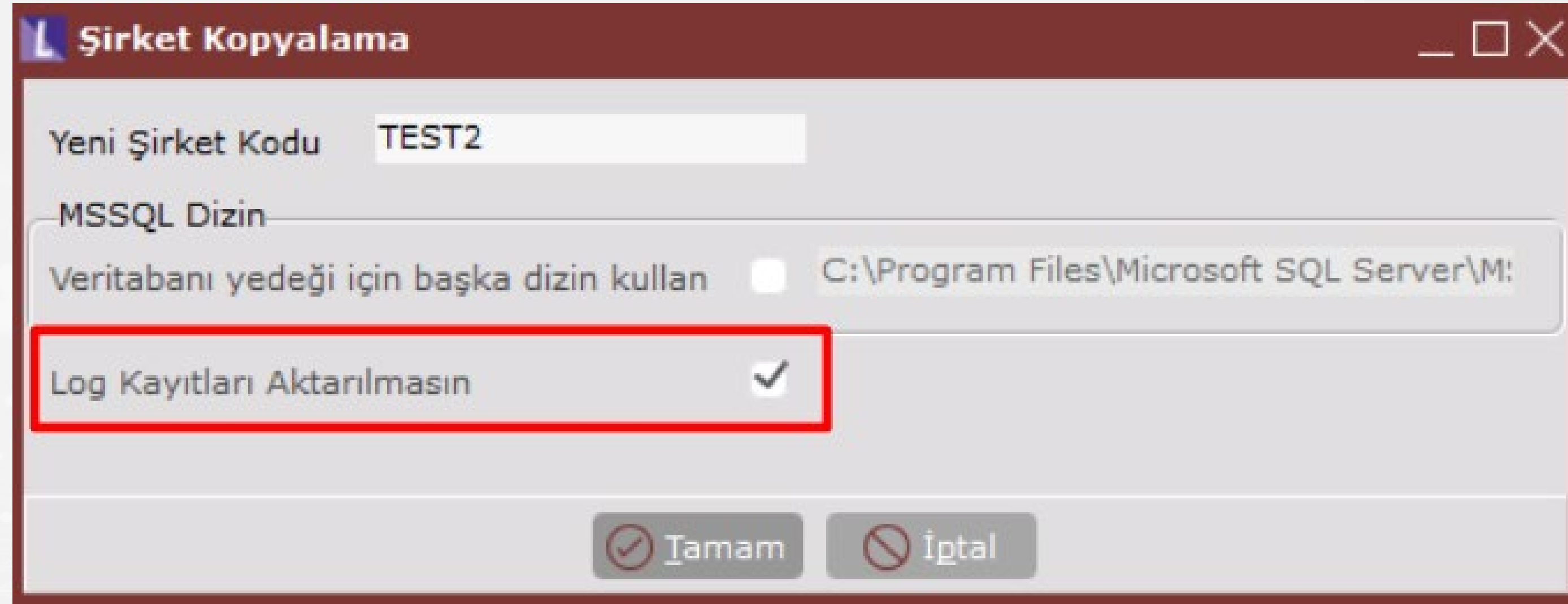

Şirket Kopyalama

Yeni Şirket Kodu TEST2

MSSQL Dizin

Veritabanı yedeği için başka dizin kullan C:\Program Files\Microsoft SQL Server\M:

Log Kayıtları Aktarılmasın

İtamam İptal

Devir

Zamanlanmış görevlerde bitiş tarihi belirtilmemiş veya şirket yılı bitiş tarihini geçen görevlerin yeni yıl kopyalama ile açılan devir şirketine aktarılması

Zamanlanmış Görev Tanımı

Görev Tipi: Ön Tanımlı İşlem Aktif

Açıklama: Yeni Zamanlanmış Görev Öncül Görev:

Ön Tanımlı İşlem: Veritabanı Bakım İşlemleri

Parametreler

Tablo İsmi (Opsiyonel)	
İstatistikleri Güncelle	<input checked="" type="checkbox"/>

Başlangıç Tarihi: 07.02.2022 09:54:50

Yineleme Sıklığı: Hiçbiri Bitiş Tarihi: .. : :

Bilgilendirme Yöntemi: Bildirim Mesajı E-Posta SMS

Kullanıcılar: NETSIS x

Mesaj Başlığı: Yeni Zamanlanmış Görev

Mesaj İçeriği: Zamanlanmış Görev Tamamlandı

Tamam

Devir

Devir işlemleri esnasında "Sabit Kayıt Kontrol" ekranında dinamik depo hücre bilgilerinin de aktarılabilmesi desteği

- Giriş** | **İşlem** | **İşlem Sonucu**
- Devir Şirketi: TEST2022
- Hepsini Seç/Kaldır
- Cari Sabit Bilgileri
- Banka Sabit Bilgileri
- Plasiyer Bilgileri
- Stok Sabit Bilgileri
- Fiyat Güncellemesi Yapılsın
- Muhasebe Detay Kodları
- Reçete Bilgileri
- Barkod Bilgileri
- Muhasebe Sabit Bilgileri
- Proje Kodları
- Referans Kodları
- Kullanıcılar
- Kullanıcı Grupları
- Maliyet Muh. Mamul Ana Grupları
- Maliyet Muh. Mamul Grup Kodları
- Dinamik Depo Hücre Tanımları**

Buttons at the bottom: Taslak İşlemleri | Tamam | Çıkış

Demirbaş

7326 sayılı kanuna göre yapılacak olan yeniden değerlendirme işleminde 2021 yılında hangi ayda yeniden değerlendirme yapılacak ise o aya kadarki birikmiş amortisman değerinin yeniden değerlemeye dahil olması desteği

Demirbaş Bilgi Kartı

MSSQL | DEM9 / DEMDATA30 |

Alış Bilgileri Ek Bilgiler Demirbaş Bilgisi Amortisman Bilgileri Satış Bilgileri Zimmet Bilgileri

Demirbaş Kodu **NH10** Amort.Bitiş Yılı 2026 Ayı
Standart Son İşlem Yılı 2021 Ayı

Alış Tarihi 15.08.2017 Alış Belge No
Satıcı
Döviz Tipi 0 Döv.Alış Fiyatı 0,00
Alış Miktarı 1,00 Alış Fiyatı 20.000,00
Gayrimenkul Kistalyum

Yeniden Değ.Tabi Değer. Oranı 121,59800
Amortisman Tabi Amortisman Pas Geçilsin
Amortisman Tipi Normal Hızlı Amort.Oranı 10,00000

Resmi Belge No
Demirbaş Ömür Yılı Değiştirme
Yeni Ömür Yılı 0 Tarih 00.00.0000

Demirbaş Kodu	Demirbaş İsmi	Alış Tarihi	Alış Fiyatı	Alış Miktarı
> NH10	Standart	15.08.2017	20.000,00	1,00

Değerleme ve Amortisman Ayırma

Yıl/Ay 2022 2
Son Değerleme Yıl/Ay 2022/01
Yeniden Değerlemede Baz Alınacak Yıl/Ay 2021 6
Yeniden Değerleme İşleminde Birikmiş Amortisman Otomatik Bulunsun

Şirketler
 DEMDATA30

Tamam

Demirbaş Bilgi Kartı

MSSQL | DEM9 / DEMDATA30 |

Alış Bilgileri Ek Bilgiler Demirbaş Bilgisi Amortisman Bilgileri Satış Bilgileri Zimmet Bilgileri

Demirbaş Kodu NH10 Standart

Sabit Kıymet Değeri 20.000,00 Düzeltme Tipi 1 KKEG Top. Amort. 0,00
Toplam Amortisman 8.833,33 Devir Düzeltme Tarihi 00.00.0000
Kalan Değer 11.166,67 Devir Düzeltme Tutarı 2.300,00
Kümüle Yıllık Amortisman 8.833,33 Devir Düz.Birik.Amort. 0,00
Kümüle Fon 0,00 Düzeltilmiş Sabit Kıymet 0,00
Pas Birikmiş Amortisman 0,00 Düz.Birik.Amortisman 0,00
Devreden Amortisman 0,00 Düzeltilmiş Kalan Değer 0,00

Yıl	Ay	Dönem	Sabit Kıymet	Birikmiş Amortisman	Cal.Kısım	Aylık Amort.	Dönem Amort.	Yıllık Amort.	Fon	Pas Yıl. Amort.	Düz.Sabit.Kıymet	Düz.Birik.Amort.	Düz.Aylık Amort.	Pas	Devir	D.Oran	Dü
2021	5	5	20.000,00	8.000,00	0,00	166,66	166,66	833,33	0,00	0,00	0,00	0,00	0,00	0,00	H	0,00000	H
2021	4	4	20.000,00	8.000,00	0,00	166,67	166,67	666,67	0,00	0,00	0,00	0,00	0,00	0,00	H	0,00000	H
2021	3	3	20.000,00	8.000,00	0,00	166,67	166,67	500,00	0,00	0,00	0,00	0,00	0,00	0,00	H	0,00000	H
2021	2	2	20.000,00	8.000,00	0,00	166,66	166,66	333,33	0,00	0,00	0,00	0,00	0,00	0,00	H	0,00000	H
2021	1	1	20.000,00	8.000,00	0,00	166,67	166,67	166,67	0,00	0,00	0,00	0,00	0,00	0,00	H	0,00000	H
2020	12	12	20.000,00	6.000,00	0,00	166,67	166,67	2.000,00	0,00	0,00	0,00	0,00	0,00	0,00	H	0,00000	H
2020	11	11	20.000,00	6.000,00	0,00	166,66	166,66	1.833,33	0,00	0,00	0,00	0,00	0,00	0,00	H	0,00000	H
2020	10	10	20.000,00	6.000,00	0,00	166,67	166,67	1.666,67	0,00	0,00	0,00	0,00	0,00	0,00	H	0,00000	H
2020	9	9	20.000,00	6.000,00	0,00	166,67	166,67	1.500,00	0,00	0,00	0,00	0,00	0,00	0,00	H	0,00000	H
2020	8	8	20.000,00	6.000,00	0,00	166,66	166,66	1.333,33	0,00	0,00	0,00	0,00	0,00	0,00	H	0,00000	H
2020	7	7	20.000,00	6.000,00	0,00	166,67	166,67	1.166,67	0,00	0,00	0,00	0,00	0,00	0,00	H	0,00000	H
2020	6	6	20.000,00	6.000,00	0,00	166,67	166,67	1.000,00	0,00	0,00	0,00	0,00	0,00	0,00	H	0,00000	H
2020	5	5	20.000,00	6.000,00	0,00	166,66	166,66	833,33	0,00	0,00	0,00	0,00	0,00	0,00	H	0,00000	H
2020	4	4	20.000,00	6.000,00	0,00	166,67	166,67	666,67	0,00	0,00	0,00	0,00	0,00	0,00	H	0,00000	H
2020	3	3	20.000,00	6.000,00	0,00	166,67	166,67	500,00	0,00	0,00	0,00	0,00	0,00	0,00	H	0,00000	H
2020	2	2	20.000,00	6.000,00	0,00	166,66	166,66	333,33	0,00	0,00	0,00	0,00	0,00	0,00	H	0,00000	H
2020	1	1	20.000,00	6.000,00	0,00	166,67	166,67	166,67	0,00	0,00	0,00	0,00	0,00	0,00	H	0,00000	H
2019	12	12	20.000,00	4.000,00	0,00	166,67	166,67	2.000,00	0,00	0,00	0,00	0,00	0,00	0,00	H	0,00000	H
2019	11	11	20.000,00	4.000,00	0,00	166,66	166,66	1.833,33	0,00	0,00	0,00	0,00	0,00	0,00	H	0,00000	H
2019	10	10	20.000,00	4.000,00	0,00	166,67	166,67	1.666,67	0,00	0,00	0,00	0,00	0,00	0,00	H	0,00000	H
2019	9	9	20.000,00	4.000,00	0,00	166,67	166,67	1.500,00	0,00	0,00	0,00	0,00	0,00	0,00	H	0,00000	H
2019	8	8	20.000,00	4.000,00	0,00	166,66	166,66	1.333,33	0,00	0,00	0,00	0,00	0,00	0,00	H	0,00000	H
2019	7	7	20.000,00	4.000,00	0,00	166,67	166,67	1.166,67	0,00	0,00	0,00	0,00	0,00	0,00	H	0,00000	H
2019	6	6	20.000,00	4.000,00	0,00	166,67	166,67	1.000,00	0,00	0,00	0,00	0,00	0,00	0,00	H	0,00000	H
2019	5	5	20.000,00	4.000,00	0,00	166,66	166,66	833,33	0,00	0,00	0,00	0,00	0,00	0,00	H	0,00000	H
2019	4	4	20.000,00	4.000,00	0,00	166,67	166,67	666,67	0,00	0,00	0,00	0,00	0,00	0,00	H	0,00000	H
2019	3	3	20.000,00	4.000,00	0,00	166,67	166,67	500,00	0,00	0,00	0,00	0,00	0,00	0,00	H	0,00000	H
2019	2	2	20.000,00	4.000,00	0,00	166,66	166,66	333,33	0,00	0,00	0,00	0,00	0,00	0,00	H	0,00000	H
2019	1	1	20.000,00	4.000,00	0,00	166,67	166,67	166,67	0,00	0,00	0,00	0,00	0,00	0,00	H	0,00000	H
2018	12	12	20.000,00	2.000,00	0,00	166,67	166,67	2.000,00	0,00	0,00	0,00	0,00	0,00	0,00	H	0,00000	H
2018	11	11	20.000,00	2.000,00	0,00	166,66	166,66	1.833,33	0,00	0,00	0,00	0,00	0,00	0,00	H	0,00000	H

Demirbaş

Demirbaş kartları için e-Atık kayıtlarının takip edilebilmesi desteği

E-Atık Girişi

MSSQL | TEST / 0 | GENEL

Kayıt Tipi: Stok Serbest

Stok Kodu: HM001 HAMMADDE1

Atık Tarihi: 06.02.2022

Miktar: 100,000 Adet

Ağırlık: 12.135,00 Gram

Geri Dönüştürüldü:

Açıklama: E-ATIK AÇIKLAMA

* Kayıt Tipi	Kod	İsim	Atık Tarihi	Miktar	Ağırlık	Geri Dönü
> Stok	HM001	HAMMADDE1	06.02.2022	100	12135	Evet

Demirbaş Satışı

MSSQL | DEM9 / DEMDATA30

Demirbaş Kodu: TEST TEST

Satış Kodu: 10 Çıkış Türü:

Satış Tarihi: 06.02.2022 Satış Fiyatı: 0,00

Satış Belge No: 64874 Sabit Kıymet Değeri: 300.000,00

Satış Miktarı: 1,00 Birikmiş Amortisman: 0,00

Fon Tutarı: 0,00

Alıcı İsmi: TEST

Satış Açıklama: SATIŞ AÇIKLAMA

E-Atık: Top. Ağırlık(Gr.): 0,00

Geri Dönüştürüldü:

Demirbaş Kodu	Satış Kodu	Satış Tarihi	Satış Belge No	Alıcı İsmi	Satış Fiyatı	Satış Miktarı	E
>> TEST	10	06.02.2022	64874	TEST	0,00	1,00	

- "Toplu e-Belge oluřturma" ve "e-Belge" gnderme iřlemleri desteęi
- "İř emri" nesnesine "Reete Saklansın" zellięinin eklenmesi
- "SerbestUSK" ve "USK" nesnelerinde "Kullanılan Kaynak Giriři" iřleminin desteęi

Netsis REST servisi için SSL desteğinin sağlanması

NetOpenX Rest Manager (2.0.6.9)

Servis Yönetimi

Servis Klasörü: C:\Program Files (x86)\Netsis\Nox\WS\

Servis Durumu: Running

Bağlat Durdur Servis Durumunu Göster

Rest Ayarları Parametreler

Maks. Thread Sayısı: 4 Min. Thread Sayısı: 1

Access Token Geçerlilik Süresi (dk): 900 Refresh Token Geçerlilik Süresi (dk): 905

Varsayılan Thread Bekleme Süresi (dk): 1440

Servis Çalışma Adresi (Http):

Servis Çalışma Adresi (Https): **https://10.10.2.151:7070**

Kaydet Kapat

Teşekkürler