

```
operation == "MIRROR_Y":  
    mirror_mod.use_x = False  
    mirror_mod.use_y = True  
    mirror_mod.use_z = False  
operation == "MIRROR_Z":  
    mirror_mod.use_x = False  
    mirror_mod.use_y = False  
    mirror_mod.use_z = True
```

```
#selection at the end -add  
mirror_ob.select= 1  
modifier_ob.select=1  
bpy.context.scene.objects.active  
obj = bpy.context.selected_objects[0]  
obj.data.objects[one.name].select  
print("please select exactly one object")
```

OPERATOR CLASSES -----

```
types.Operator):  
    def mirror_x(self, context):  
        object = context.selected_objects[0]  
        mirror_x = object.mirror_x
```

LOGO

2022 Logo Netsis İş Ortakları Destek Toplantısı

www.logo.com.tr

Netsis ERP Ürün Geliştirme Ana

Müşterilerimizin, ERP yatırımlarını geleceğe taşıyarak «rekabet avantajı» sağlamanın en etkili yolu teknolojiye yatırım yapmak ve sürekli olarak katkı sağlamak istiyoruz.

Hedefler

Dikeyleşme, Sektörel Dikeyleşme

Servisleşme, Abonelik Dönüşümü

Dikeyleşme, Fonksiyonel Dikeyleşme

Servisleşme, Yeni Ürünler ve Ürünlerin Dönüşümü

Müşteri Deneyimi, Ürün/Servis Deneyiminin İyileştirilmesi

Altyapı

Demirbaş uygulaması için Wings desteğinin getirilmesi

Altyapı

NDI uygulaması için Wings desteğinin getirilmesi

KOD	BASLIK	TABLO ADI	TARİH
TEST	TEST		21.12.2021
WINGS01	WINGS01	TBLSTSABIT	21.12.2021

Merkez Kimlik Yönetimi Wings Desteği

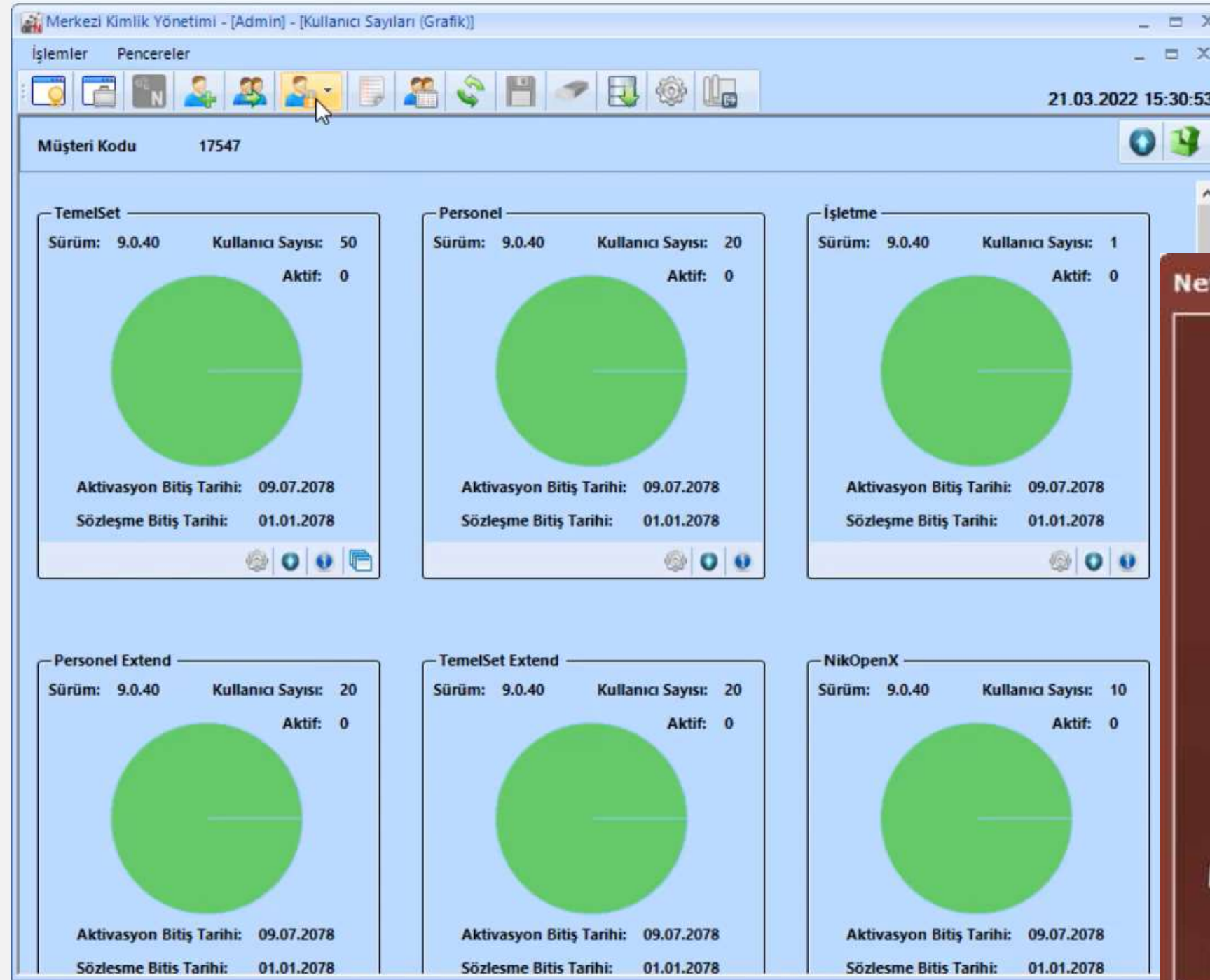

Wings Kurulum Ayarları

Wings Kurulumu Yapılsın

Kullanıcı Ayarları

Kullanıcı Adı: ulas.topaloglu

Şifre: ●●●●●●●●

Web Servis Ayarları

TemelSet

Sabit Kıymet

Netsis Data Inspector

Merkezi Kimlik Yönetimi

Argument: _____

Port: 6580

Wings TimeOut (sn): 1800

Altyapı

Wings 3.0 Mobil/Tablet UI/UX Güncellemeleri

Altyapı

Wings uygulamasında NDI formunda NetOpenX kullanılarak dizayn basım yapıldığında dizayn ön izleme modunda açılabilmesi

```
SET TSCORE = KERNEL.Values("TS_CORE")
*Netopenx Kullanım: yeniSirketAktifixe metodunda parametre olarak TemelsetCore Bilgisi
Set NetOpenXKernel = CreateObject("NETOPENX50.Kernel")
Set NetOpenXSirket = NetOpenXKernel.yeniSirketAktifixe(TSCORE)

Set Basim = NetOpenXKernel.yeniBasim(NetOpenXSirket)
Call Basim.FaturaBasim(7, "SIP000000000004", "C002") ' (7: Müşteri Siparişi Programı)
```

The foreground window is the 'Logo Netsis Wings' application, showing a design preview of a form. The form has a blue header and footer. The main content area is white and contains the following text:

Sayfa: 1 / 1 Otomatik yakınlaştır

SIP000000000004

C002

6

Copyright © 2016 LOGO YAZILIM MSSQL | TEST | 0 | GENEL | NETSIS : netsis

Wings uygulamasında NDI formundaki bilgilerin "Excel" olarak indirilebilmesi desteği

Netsis Wings için "Thinfinity Remote Printing" uygulamasının desteklenmesi

Altyapı

Wings üzerinde masaüstü uygulamasında olduğu gibi "Yerleşim Yükle" ve "Yerleşim Kaydet" işlemlerinin desteklenmesi

Modül-Program-Kullanıcı bazında "Fiş Basım" seçeneğinin ayrıştırılması

Entegrasyon Kodları

Fatura Genel Fatura Genel-2 Fatura İskonto-1 Fatura İskonto-2 Fatura Ek Maliyet
Fatura KDV Fatura İade KDV Sigara Uygulaması Stok/Cari Senet/Çek Genel

Yuvarlama Nedeni ile Fark Veren Fişlerde Kapatma Borç Hesap Kodu
679-80-00040

Yuvarlama Nedeni ile Fark Veren Fişlerde Kapatma Alacak Hesap Kodu
679-80-00040

Aktarım Yuvarlama Bazı (KR)
0

İşlem Tipi Bazında Hesap Kodu Değişimi

Entegrasyon Havuz Sistemi Kapatılsın

Muhasebeye Doğrudan Aktarım Yapılsın

Muhasebe Fişlerinin Düzeltme ve Silmesinde Ters Kayıt Yapılsın

Doğrudan Aktarım Parametreleri

Gün Bazında Aktarım Yapılsın

Kullanıcı Bazında Aktarım Yapılsın

İşlem Tipi Bazında Aktarım Yapılsın

E-Defter Fatura Aktarım Parametreleri

E-Defter Fatura Belgeleri Aynı Fişe Atılabilir

Aynı Fişe Atılacak Gün Aralığı

Aynı Fişe Atılacak Belge Sayısı

Merkezi Kimlik Yönetimi - [Netsis] - [Kullanıcı Hakları]

İşlemler Pencereleer

15.06.2022 09:39:14

Kullanıcı Hakları Grup Hakları

Sso Kullanıcılar netsis-
Uygulamalar TemelSet
Şirketler TEST
Subeler [0] GENEL

Kart Seri No
E-Mail
Şirket Admin mi?
Limitli İnternet Kullanıcısı mı?
Grup Kodu

Modül...	Modül	Sorgu	Kayıt	Düzeltilme	Silme	Tarih Kil...	Tarih Kil...	Muh.Doğrudan...	Muh.Ters Kayıt	Fiş Basımı	Excel Aktarımı
0	Kullanı...	<input type="checkbox"/>	<input type="checkbox"/>	<input type="checkbox"/>	<input type="checkbox"/>	-1	-1	Varsayılan	Varsayılan	Hayır	Hayır
1	Fatura	<input checked="" type="checkbox"/>	<input checked="" type="checkbox"/>	<input type="checkbox"/>	<input type="checkbox"/>	-1	-1	Varsayılan	Varsayılan	Hayır	Evet
4	Stok	<input checked="" type="checkbox"/>	<input checked="" type="checkbox"/>	<input checked="" type="checkbox"/>	<input checked="" type="checkbox"/>	-1	-1	Varsayılan	Varsayılan	Hayır	Hayır
5	Cari	<input checked="" type="checkbox"/>	<input checked="" type="checkbox"/>	<input checked="" type="checkbox"/>	<input checked="" type="checkbox"/>	-1	-1	Varsayılan	Varsayılan	Hayır	Hayır
6	Kasa İşl...	<input type="checkbox"/>	<input type="checkbox"/>	<input type="checkbox"/>	<input type="checkbox"/>	-1	-1	Varsayılan	Varsayılan	Hayır	Hayır
7	Müşteri...	<input type="checkbox"/>	<input type="checkbox"/>	<input type="checkbox"/>	<input type="checkbox"/>	-1	-1	Varsayılan	Varsayılan	Hayır	Hayır
8	Borç Se...	<input type="checkbox"/>	<input type="checkbox"/>	<input type="checkbox"/>	<input type="checkbox"/>	-1	-1	Varsayılan	Varsayılan	Hayır	Hayır
9	Müşteri...	<input type="checkbox"/>	<input type="checkbox"/>	<input type="checkbox"/>	<input type="checkbox"/>	-1	-1	Varsayılan	Varsayılan	Hayır	Hayır
10	Borç Ç...	<input type="checkbox"/>	<input type="checkbox"/>	<input type="checkbox"/>	<input type="checkbox"/>	-1	-1	Varsayılan	Varsayılan	Hayır	Hayır
11	Dekont	<input type="checkbox"/>	<input type="checkbox"/>	<input type="checkbox"/>	<input type="checkbox"/>	-1	-1	Varsayılan	Varsayılan	Hayır	Hayır

ProgNo	Program Adı	Sorgu	Kayıt	Düzel...	Silme	Tarih...	Tarih...	Muh.Doğrudu...	Muh.Ters Kayıt	Fiş Basımı	Excel Aktarımı
1	Seri Numarası Tanımla...	<input type="checkbox"/>	<input type="checkbox"/>	<input type="checkbox"/>	<input type="checkbox"/>	-1	-1	Varsayılan	Varsayılan	Hayır	Hayır
2	Genel Dekont Kaydı	<input checked="" type="checkbox"/>	<input checked="" type="checkbox"/>	<input checked="" type="checkbox"/>	<input checked="" type="checkbox"/>	-1	-1	Varsayılan	Varsayılan	Evet	Evet
3	Senet Tahsil Dekont Ka...	<input type="checkbox"/>	<input type="checkbox"/>	<input type="checkbox"/>	<input type="checkbox"/>	-1	-1	Varsayılan	Varsayılan	Evet	Hayır
4	Satıcıdan Gelen Protes...	<input type="checkbox"/>	<input type="checkbox"/>	<input type="checkbox"/>	<input type="checkbox"/>	-1	-1	Varsayılan	Varsayılan	Hayır	Hayır
5	Bankadan Gelen Prote...	<input type="checkbox"/>	<input type="checkbox"/>	<input type="checkbox"/>	<input type="checkbox"/>	1	1	Varsayılan	Varsayılan	Hayır	Hayır

Altyapı

Satır Bazı Güvenlik tanım ekranı geliřtirmeleri

Satır Bazı Güvenlik Düzenleme

Kısıt Kapsamı: Kullanıcı
Kullanıcı Kodu: 3 PERSONEL1
Grup Kodu:
Veritabanı Nesnesi: TBLCASABIT
Kısıt Tipi: İşlem Kısıtı
Tanım Yöntemi: İşlem Kısıtı
Açıklama: Kullanıcı3 Kural (İşlem)
Aktif:

Satır Bazı Güvenlik Düzenleme

Kısıt Kapsamı: Kullanıcı
Kullanıcı Kodu: 3 PERSONEL1
Grup Kodu:
Veritabanı Nesnesi: TBLCASABIT
Kısıt Tipi: İşlem Kısıtı
Tanım Yöntemi: Basit Tanım
Açıklama: Basit Tanım
Aktif:

Kural Önizleme

Kullanıcı Kodu: 3
Veritabanı Nesnesi: TBLCASABIT
Kısıt Tipi: İzleme Kısıtı

SUBE_KODU	İŞLETME_KODU	CARI_KOD	CARI_TEL	CARI_IL	ULKE_KODU	CARI_ISL	CARI_TIP	GRUP_KODU	RAPOR_KODU1	RAPOR_KODU2	RAPOR_KODU3	RAPOR_KODU4	RAPOR_KODU5	CARI_ADRES	CARI_ILCE	VERGI_DAIRESI
0	1	00001		İzmir	TR	Cari1 (TL Cari)	A							Adresim	Konak	Gebze
0	1	00002		İzmir	TR	Cari2 (Dolar Cari)	A							Adres	Konak	Konak
0	1	00003			TR	Logo Yazılım (Efatura Eİrsaliye)	A									GEBZE
0	1	00004			TR	Cari3 (Parçalı İthalat)	A									

Altyapı

Satır Bazı Güvenlik rapor geliřtirmeleri

Satır Bazı Güvenlik Raporu

Genel Kısıtlar | Sıralama | Ölçekleme | Yazıcı Seçenekleri

Rapor

Tüm Kullanıcılar

Kullanıcı No Aralığı

Grup No Aralığı

Veritabanı Nesnesi

Kısıt Yöntemi

- Hepsi
- Hepsi
- İzleme Kısıt
- İşlem Kısıt

Tanım Yöntemi

Açıklama

Durum Hepsi

Satır Bazı Güvenlik Raporu

Rapor Seçenekleri

	A	B	C	D	E	F	G	H	I	J	K	L	M	N	O	P	Q
1	Kullanıcı/GRUP	Kullanıcı Adı/GRUP Adı	Nesne Adı	Kısıt	Kısıt Tipi	Tanım Tipi	Açıklama	Aktif									
2	Kullanıcı	PERSONEL1	TBLCASABIT	@CARI_KOD='00001'	İşlem Kısıt	Basit Tanım	Kullanıcı3 Kural (İşlem)	E									
3																	
4																	
5																	
6																	
7																	
8																	
9																	
10																	
11																	
12																	
13																	
14																	
15																	
16																	
17																	
18																	
19																	
20																	
21																	
22																	
23																	
24																	
25																	
26																	
27																	
28																	
29																	
30																	
31																	
32																	
33																	
34																	
35																	
36																	
37																	

Sheet1

Biti - Saat 00:00:00

Altyapı

Zamanlanmış Görev Yenilikleri

- "Zamanlanmış Görev Tanımları" ekranında yinleme sıklığı olarak "Haftanın Günleri" ve "Ayın Günleri" seçim desteği
- Planlanan Bileşen Değişikliği - Reçete Yansıtma
- Depolar Arası Transfer Muhasebeleştirme
- Ambar Fişi Muhasebeleştirme
- Ürün Malzeme Maliyetleri Oluşturma
- Banka Hareket Kontrolü

Zamanlanmış Görev Tanımı

Görev Tipi: Ön Tanımlı İşlem Aktif ✓

Açıklama: Yeni Zamanlanmış Görev Öncül Görev

Ön Tanımlı İşlem: [Empty]

Dinamik Tarih Aralığı: Dinamik Gün 0

Başlangıç Tarihi: 18.11.2022 14:52:02

Yinleme Sıklığı: Hiçbiri

Bitiş Tarihi: [Empty]

Bilgilendirme Yöntemi: E-Posta SMS

Kullanıcılar: [Empty]

Mesaj Başlığı: Zamanlanmış Görev

Mesaj İçeriği: Zamanlanmış Görev Tamamlandı

Tamam

Cari Hesap Kayıtları

Cari Kart 1 | Cari Kart 2 | Ek Bilgiler | Kul.Tan.Sahalar | Cari Bilgisi | Döviz Hareketleri | E-Posta | Cari Banka Bilgileri

Cari Kod: C001
Cari İsim: ABC TURİZM
Adres: KIBRIS SEHİTLERİ CADDESİ
İlçe / İl: KONAK / İZMİR
Ülke Kodu: TR / TÜRKİYE
Telefon / Faks:
Vergi Dairesi / No: 1111111111
T.C. Kimlik No:
Posta Kodu: 27060

Tip:
● Alıcı ● Müstahsil
● Satıcı ● Diğer
● Toptancı ● İhr/İth Komisyoncu
● Kefil ● Avukat

E-Posta:
Web Adresi:
Veri Görselleştirme Paneli

Kod	Cari İsim	Adres	İlçe	İl	Telefon	Posta Kodu	Faks	Vergi Daire
1	Nakliyecı Firma	Adres 1	KONAK	İZMİR				
2	Temsilci Firma	Adres 2	GEBZE	KOCAELİ				
3	Gözlemci Firma	Adres 3	KONAK	İZMİR				
4	Acenta Firması	Adres 4	KONAK	İZMİR				
5	Sigorta Firması	Adres 5	GEBZE	KOCAELİ				
6	Gümrük Firması	Adres 6	KONAK	İZMİR				
1	ABC TURİZM	KIBRIS SEHİT	KONAK	İZMİR		27060		
2	YILMAZ ELEKTRİK	ÇAMDİBİ CAÇ	ÇAN	ÇANAKKAI		35000		
3	KONAK YEDEK PA	TEKNOKENT	KONAK	İZMİR				
4	GÜVEN NAKLİYAT	CUMHURİYET	KONAK	İZMİR				

Veri Görselleştirme Paneli

Görsellerim | Çekle

Cari Borçları Top 4

Account	Value
001	8626,00
00001	7128,66
007	2988,79
100	4401,20

Borç ve Alacak Tut

Account	Debt	Receivable
001	8626,00	7128,66
00001	7128,66	2988,79
007	2988,79	4401,20
100	4401,20	8626,00

En Çok Borçlu Cari
7.128,66

Gösterge Deneme

Çubuk-Çizgi Grafik Örnek

Tümünü Yenile | Görsel Ekle | Sekme Yönetimi

Form Bazında Veri Görselleştirme

Tanımlı görseller

Seçim	Görsel Kodu	Görsel Adı
<input checked="" type="checkbox"/>	GOR1	Cari Borç Tutar
<input checked="" type="checkbox"/>	GOR2	Cari Borç Listesi

Form Bazında Veri Görselleştirme

Görsel Seçimi | Kısıt Seçimi

Görsel Kodu: GOR1 Cari Borç Tutar

İşletmelerde Ortak: 1 NETDATA30

Şubelerde Ortak: 0 GENEL

Harc Tutulacak Şube Tanımlamaları

Yeni Kayıt Kayıt Sil Kaydet

* İşletme Kodu	Şube Kodu	Görsel Kodu
>	1	0 GOR1
	1	0 GOR2

Form Bazında Veri Görselleştirme

Görsel Seçimi | Kısıt Seçimi

Görsel Rapor Sahası: CARI_KOD

Operatör: eşittir

Kısıt Kaynağı: Form Sahaları

Kısıt Değeri: eşittir

Yeni Kayıt Kayıt Sil Kaydet Test

* Görsel Rapor Sahası	Operatör	Kısıt Kaynağı	Kısıt Değeri
> CARI_KOD	eşittir	Form Sahaları	CAR

Form Bazında Veri Görselleştirme

Görsel Seçimi | Kısıt Seçimi

Görsel Rapor Sahası: CARI_KOD

Operatör: eşittir

Kısıt Kaynağı: Form Sahaları Değişken

Kısıt Değeri: CARI_KOD

Yeni Kayıt Kayıt Sil Kaydet Test

* Görsel Rapor Sahası	Operatör	Kısıt Kaynağı	Kısıt Değeri
> CARI_KOD	eşittir	Form Sahaları	CARI_KOD

Altyapı

Veri Tabanı Güncelleme (DBUpdate) işleminin öncesinde veri tabanı yedekleme desteği

Netsis veritabanı güncelleme programı

Mevcut DBUpdate dosya sürümleri

DOSYA ADI	SÜRÜM
C:\Netsis\ENTERPRISE9\DBUpdate\CMas1...	9.0.0.3356
C:\Netsis\ENTERPRISE9\DBUpdate\CTra1...	9.0.0.3356
C:\Netsis\ENTERPRISE9\DBUpdate\NetDBM...	9.0.0.3356
C:\Netsis\ENTERPRISE9\DBUpdate\NetDBT...	9.0.0.3356

Paket bilgileri

ÜRÜN ADI	SUNUCU ...	VERİ TABANI	ZAMAN	SÜRÜM
<input checked="" type="checkbox"/> Temelset	ULASTOP...	ENTERPRIS...	22.07.2022...	9.0.0.3356
<input type="checkbox"/> İnsan Kaynakları	ULASTOP...	PER9	19.01.2022...	9.0.0.3125
<input type="checkbox"/> Netsis Data Insp...	ULASTOP...	NDI9	23.05.2022...	9.0.0.3280

Güncelleme parametreleri

Daha önceden çalıştırılmayan cümleler tekrar çalıştırılsın

Çalıştırmak istediğiniz istek numarası:

İşlem öncesinde veri tabanı yedeklensin C:\Netsis\ENTERPRISE9\Database

Altyapı

Grid Üzerinde Kullanıcı Tanımlı Kolon Ekleme Özelliği

Stok Kartı Kayıtları

MSSQL | SPRINTREVIEW / 0 | GENEL

Stok Kodu:

Stok Adı:

İngilizce İsim:

KDV

Satış KDV Oranı:

Alış KDV Oranı:

Risk Süresi: Muh. Detay:

Zaman Birimi: Depo Kodu:

* Stok Kodu	Stok Adı	Ölçü Br1	Ölçü Br2	Pay-1	Payda-1	Ölçü Br3	Pay
00001	Kalem	AD	KL	1	200		
00002	Defter 100 yp	AD	KL	1	45		
00003	Silgi	AD	PK	1	20		
00004	Laptop	AD	KL	1	5		
> AMBALAJ	AMBALAJ						
AMBALAJ2	AMBALAJ2	AD	KG				
AMBALAJ3	AMBALAJ3	MT	KG				
ATIK1	ATIK1	KG					
ATIK2	ATIK2	KG					
BAKIM_HIDROLIK_	BAKIM_HIDROLIK_						
BAKIM_HIZMET_0	BAKIM_HIZMET_0						

Kullanıcı Tanımlı Kolon Ekleme

MSSQL | SPRINTREVIEW / 0 | GENEL

Mevcut Grid Sorgusu

```
STSABIT.SATIS_FIAT1,
STSABIT.ALIS_FIAT1
FROM
STSABIT
ORDER BY STSABIT.STOK_KODU
```

Kolon Başlığı: İşletmelerde Ortak: İŞLETMEKODU

Alan Adı: Şubelerde Ortak: ŞUBEKODU

NDS Tip:

Kolon Genişliği: Piksel

Kolon Sorgu Cümlesi

Eklenecek kolona ait sorguyu aşağıdaki gibi yazabilirsiniz.

```
SELECT CUSTOMFIELD FROM TABLENAME WHERE TABLENAME.FIELD=Mevcut Grid Sorgusu.FIELD
```

```
SELECT BIRIM_MALİYET FROM STSABITEK EK WHERE EK.STOK_KODU = STSABIT.STOK_KODU
```

* İşletme Kodu	Şube Kodu	Alan Adı	Kolon Başlığı	NDS Tip	Kolon Genişliği
Gösterilecek kayıt yok					

Kod Değişikliği işlemlerinin öncesinde ve sonrasında çalışacak şekilde uyarılama amaçlı iki yeni veri tabanı prosedürünün desteklenmesi

- Stok > İşlemler > Kod Değiştirme
(*NSP_BEFORE_STOKKODU_CHANGE, NSP_AFTER_STOKKODU_CHANGE*)
- Cari > İşlemler > Cari Kod Değişikliği
(*NSP_BEFORE_CARIKODU_CHANGE, NSP_AFTER_CARIKODU_CHANGE*)
- Banka > İşlemler > Banka Hesap Kodu Değişikliği
(*NSP_BEFORE_BNKNETHESKODUCHANGE, NSP_AFTER_BNKNETHESKODUCHANGE*)
- Stok > Kayıt > Esnek Yapılandırma > Yapılandırma Kodu Değişikliği
(*NSP_BEFORE_YAPKOD_CHANGE, NSP_AFTER_YAPKOD_CHANGE*)

Altyapı

Akıllı grid performans iyileştirmesi

Ekran	Performans İyileşmesi
Stok Kartı Kayıtları	%62
Cari Hesap Kayıtları	%51

Performans İyileştirmeleri (Stok Hareket Kayıtları, Cari Hareket Kayıtları ve Serbest Rapor)

	Performans İyileşme Oranı (Stok Hareket Kayıtları)	Performans İyileşme Oranı (Cari Hareket Kayıtları)	Performans İyileşme Oranı (Serbest Rapor)
Ortalama	%50	%50	%50 - %90

Altyapı

Düşük konfigürasyona sahip istemciler için tema performans iyileştirmeleri

Ephesus.exe - Kısayol Özellikleri

Genel Kısayol Uyumluluk Güvenlik Ayrıntılar Önceki Sürümler

Ephesus.exe - Kısayol

Hedef tür: Uygulama

Hedef yer: TemelSet

Hedef: esus.exe NOBACKGROUND NOTHEME NOEFFECT

Başlama yeri: C:\Netsis\ENTERPRISE9\TemelSet

Kısayol tuşu: Yok

Çalıştır: Normal pencere

Açıklama:

Dosya Konumunu Aç Simge Değiştir... Gelişmiş...

Tamam İptal Uygula

Saha - Tablo Eşleştirmesi

Saha tablo eşleştirme ekranında "Depo Tanımlama" ekranının desteklenmesi

MSSQL | ABCLTD2019 / 0 | ABCLTD

Lojistik / Satış -> Saha Tablo Eşleştirmeleri -> Depo Tanımlama

Alan Adı: KT_deneme

Aktif: Grup Başlığı:

Zorunlu: Netsis Data Link:

Alan altına çizgi çekilsin: Ek Rehber Kullanılsın:

Gösterim Sırası: 1 Tuş / Sıra No: 0 0

Alan Adı	Aktif	Zorunlu	Gösterim Sırası	Çizgi Çekilsin	Ek Rehber Kullanımı
>>KT_deneme	Evet	Hayır	1	Evet	Hayır

Depo Tanımlama

Genel Bilgiler Kilit Bilgileri Kul.Tan.Sahalar

UzunlukTest

Stok

"Stok > Maliyet Oluşturma" işleminde proje kodu bazında maliyet hesabının desteklenmesi

Maliyet Oluşturma

Ön Sorgulama Genel Kısıtlar Kısıt Ölçekleme Rapor Geçmişi

Maliyet Tipi: Aylık Ağırlıklı Ortalama

Yıllık İşlem:

Baş. Tarihi: 01.01.2022

Bitiş Tarihi: 31.01.2022

Şubeler Dahil:

Şubeler Bazında Maliyet Hesaplınsın:

Maliyet Merkezi Şube Kodu: 0

Hesaplama Kullanılacak Döngü Sayısı: 1

Satıştan İadeler Bu Dönemin Ortalama Fiyatı ile Değerlendirilsin:

Önceki Dönemler için de Maliyetler Yeniden Oluşturulsun:

Ek Maliyet Dağıtım Uygulaması Kullanılsın:

Serbest Dağıtımlar Dahil Edilmesin:

Ernek Yapılandırma Bazında Maliyet Hesaplınsın:

Proje Kodu Bazında Maliyet Hesaplınsın:

Hammadde - Ambalaj - Ticari Mal

Mamul - Yarı Mamul - Yan Ürün

Hepsi

Maliyet Muhasebesi Parametreleri

Maliyet Parametreleri-1 Maliyet Parametreleri-2

Birim Katsayılar % Kabul Edilsin

Üretim Hattı Transferinde Sadece 150 ve 710 Çalışsın

Fıili Maliyet Standart Maliyet Yıllık Standart Maliyet

Hammadde ve Ambalaj Sarfları 710 Hesaplara Hammadde-Ambalaj Detayında Borçlandırılsın

Stokta Durma Maliyeti Toplam Maliyete Eklensin

Lokal Depo Kodu: 1 Muhasebe Kodu Maskesi: 730-006-001

1.Gider Tanımı: EK GIDERLER 6.Gider Tanımı: Pazarlama Gid.

2.Gider Tanımı: YAN URUN 7.Gider Tanımı: Lojistik Gid.

3.Gider Tanımı: EK MALİYET 8.Gider Tanımı: TEST1

4.Gider Tanımı: DETAYLI FASON 9.Gider Tanımı: TEST2

5.Gider Tanımı: Yönetim Gid. 10.Gider Tanımı: TEST3

Şube Bazında Maliyet Kullanımı İçin Üretim Merkezi Şube Kodu: Yok

Ana Grup Bazında Yapılan Sarflar Mamullere Yedirilsin:

Maliyet Mahsubunda 151 Hesap Ham., İşçilik, Gen. Ür., Amort. Bazında Detaylınsın:

Yurtdışı Satılan Malın Maliyeti Ayrı Çalışsın:

Mamul İadeleri Otomatik Hesaplınsın:

Mamul Virmanları Hesaplınsın:

İrsaliyeler, Maliyet Muhasebesine Dahil Edilsin:

Maliyet Mahsubu Ayın Son Gününe Oluşturulsun:

Detaylı Maliyet Hesabı

Hat Bazında Maliyet

Sipariş Bazında Maliyet

Proje Bazında Maliyet

Ernek Toplamında Bazında Maliyet

Stok Hareket Kayıtları

Önceki Stok Sonraki Stok Şubeler Dahil

Stok Kodu: HAMMADES0

Tarih: 24.01.2022 Fiş No: A- Devir

Yapılandırma Kodu: Yapılandırma Açıklama

Miktar: 0,0000 Açıklama

* Tarih	Fiş No	Tip	Fiyat											
01.01.2022		A												
01.01.2022		A	150,000											
03.01.2022	P0000000000000001	J	80,00	500,000	0,000	650,000	ALPER	1	PROJE1	F	0,00			
03.01.2022	P0000000000000001	J	100,00	1.000,000	0,000	1.650,000	ALPER	1	PROJE2	F	0,00			
04.01.2022	P0000000000000002	J	100,00	500,000	0,000	2.150,000	ALPER	1	PROJE1	F	0,00			
04.01.2022	P0000000000000002	J	120,00	500,000	0,000	2.650,000	ALPER	1	PROJE2	F	0,00			
10.01.2022	U0000000000000001	C	86,36		500,000	2.150,000	YARIMAMULSO	1	PROJE1	V	86,36			
11.01.2022	U0000000000000002	C	108,06		1.000,000	1.150,000	YARIMAMULSO	1	PROJE2	V	108,06			
15.01.2022	U0000000000000003	C	86,36		1.000,000	150,000	YARIMAMULSO	1	PROJE1	V	86,36			

Giriş Miktarı: 2.650,0000 Çıkış Miktarı: 2.500,0000 Bakiye Miktarı: 150,0000

Giriş Tutarı: 262.500,0000 Çıkış Tutarı: 247.641,50943

Tarihsel Eksi Bakiye Kontrolü Desteđi - Stok Düzenlemeleri

Stok Parametreleri

Genel | Kullanıcı Tanımlı Sahafar | Sayım Parametreleri

Cari Bilgisi Aransın Check Digit Kontrolü

Grup Açıklama Fiyatlar Sadece Fiyat Listelerinden Getirilsin

Lokal Depo Uygulaması Özel Fiyat Sistemi

Eksi Bakiye Kontrolü Detaylı Fiyat Listesi

Tarihsel Bakiyeye Bakılsın Üretici Kodunda Barkod

Eksi Bakiyede İşlem Durdurulsun Karma Koli Uygulama

Esnek Yapılandırma

Yapılandırma Açıklaması Kullanım Şekli

Özellik ve Deđer Kodlarından Oluşsun

Özellik ve Deđer Açıklamalarından Oluşsun

Girilmiş Yapılandırma Açıklamalarından Oluşsun

Planlama Kayıtları Parametreleri

Tarihsel Planlama Kayıtları Yapılsın

Şube Bazında Plan. Kayıtları Yapılmasın

Maliyet Parametreleri

Maliyet Sistemi Şubeler Dahil

Maliyet Tipi Aylık Ağırlıklı Ort

Stok Hareket Kayıtları

MSSQL | LOGONETSIS / 0 | GENEL

Önceki Stok | Sonraki Stok | Şubeler Dahil

Stok Kodu STK006 | Tarihsel Bakiye Kontrol

Tarih: 09.03.2022 | Fiş No: | Tip: A- Devir | Fiyat: 22,00 | Depo: 1

Giriş Çıkış

Yapılandırma Kod: | Yapılandırma Açıklama: | Miktar: 9,00 | Plasiyer: | Proje Kodu: | Maliyet Fiyatı: 0,00

* Tarih	Fiş No	Tip	Fiyat	Giriş Miktarı	Çıkış Miktarı	Bakiye	Açıklama	Depo	Pro.	P
> 10.03.2022		A		10,00	100,00	90,00		1		0
11.03.2022		A		30,00	0,00	60,00		1		0

Depoya ait stok bakiyesi eksiye düştü. İşlem durduruldu.

Giriş Miktarı: 100,00 | Çıkış Miktarı: 35,00 | Bakiye Miktarı: 65,00

Giriş Tutarı: 1.000,00 | Çıkış Tutarı: 1.050,00

Tarihsel Eksi Bakiye Kontrolü Desteđi - Fatura Düzzenlemeleri

Satış Fatura Parametreleri

Fatura KDV Fatura Sipariş Fatura Ek 1 Dep.Arası Trans./Ambar G.Ç. İhracat Koşul
Genel 1 Genel 2 Genel 3 Genel 4 Genel 5 Genel 6 İskonto Ek Maliyet Özel Kod ve Açıklama

Mal Çıkışlarında Eksi Bakiye Gösterilsin Tarihsel Bakiyeye Bakılsın
 Eksi Bakiyede İşlem Durdurulsun
Müşterilerde Risk Takibi Risk Takibi Yapılmasın Risk Takibi Bakiye Üzeri
 Farklı Birimlerden Mal Çıkışı Yapılsın Fiyat Birimi Sorulsun
Ölçü Birimleri Tablodan Okunmasır Ölçü Birimleri Hangi Grup Koduna Göre Getirilsin Grup
 Farklı Çevrimde Fiyat Deđişsin Fiyat Girilen Ölçü Birimi Üzerinden Deđiştirilsin
 Toplu Faturalamada Gün Takibi Yapılsın
İrsaliye/Sipariş Sıralama Seçeneđi Girilen Sırada
 Sıralama Seçeneđi Faturada Sorulsun
 Üretim Reçeteleri Getirilsin Yan Mamuller Getirilsin Bakiye Kadar Getirilsin
 Barkod/Üretici Kodu Dosyadan Okunsun
 Barkod Seriden Okunsun
 Stoktaki Lokal Depo Gelsin
 İrsaliye/Faturada Seri No Takibi Yapılsın
 Hizmet Uygulaması
Hizmet İçin Kullanılacak Depo Kodu 1
Stopaj Uygulaması Ek Maliyet [1]

Tamam İptal

Satış Faturası

MSSQL | LOGONETSSIS / 0 | GENEL

Üst Bilgiler Kalem Bilgileri

No 000000000000005 Tarih 09.03.2022 Cari 00001 Cari1 (TL Cari)

Kalem Girişi
Kod STK006 İsim Tarihsel Bakiye Kontrol Yapılandırma Kod Yapılandırma Açıklama İrsaliye No

İrs.Knt.	D.Kd.	Miktar	Şv.Tip	Döviz Fiyat	Döv.Kur	Fiyat	Fiili Tarih	Tutar
1		2,00	0	0,00	0	0,00	09.03.2022	0

Depo İsmi Depo-1

Toplam Miktar	Sipariş Numarası	İrsaliye Numarası	Bakiye
0			65,00

Kalemlerin Listesi

#	Fiyat	Fiili Tarih	Döviz Tut.	Tutar
---	-------	-------------	------------	-------

Depoya ait stok bakiyesi eksiye düştü. İşlem durduruldu.

Tamam

0/0 KDV X K1 K2 Açıklama Toplam Tutar 0

Tarihsel Eksi Bakiye Kontrolü Desteđi - Dekont Düzenlemeleri

Dekont Parametreleri

- Miktar Giriş Yapılsın ✓
- Ek Açıklama Giriş Yapılsın
- Valör Bilgisi Giriş Yapılsın ✓
- Bakiye Veren Dekonttan Çıkılmasın ✓
- Entegrasyon Açıklamaya Dekont No Yerine Fiş No Atılsın
- Entegrasyon Açıklamaya Dekont/Seri No Otomatik Atılsın
- Entegrasyona İşlem Tarihi Yerine Entegre Tarihi Atılsın
- Özel Basım
- Fiş Numaraları İçinde Bulunulan Şube Koduna Göre Oluşturulsun
- Dekont Kaydında B Formu Seçili Gelmesin
- Dekont Kaydında İnd. KDV Seçili Gelmesin
- Dekont Tamamlama Kullanılsın
- Bakiye Veren Dekont Tamamlanabilsin
- KDV Ön Deđer
 - Dahil
 - Hariç
- Eksi Bakiye Kontrolü ✓
- Eksi Bakiyede İşlem Durdurulsun
- Tarihsel Bakiyeye Bakılsın ✓**

Tamam İptal

Genel Dekont Kaydı

Seri Kodu: D Genel Dekont Dekont No: 3 İşlem Tarihi: 09.03.2022

Dekont Saha-1 Dekont Saha-2

Fiş No: STK006 Hesap Kodu: STK006

Tarihsel Bakiye Kontrolü

Açıklama: D/3/

Kayıt Sayısı: 1 Deđişsin Döviz Tutarı: 0,00 Tutar: 100,00

KDV: Dahil Hariç KDV Oranı (%): 0,00 KDV Tutarı: 0,00 Miktar: 2,00 Depo Kodu: 1 Depo-1

Tevkifat Kodu: Tevkifat Oranı: 0,00 Tevkifat Tutarı: 0 Tev. Hesap Kodu:

B Formu'na Dahil İndirilecek KDV: Cari Kodu: Stopaj Giriş

Belge Türü: Ödeme Türü: Valör Baş. Tarihi: 09.03.2022 Valör Günü Efektif Tarihi:

Sıra No	İşlem Tarihi	Seri Kodu	Dekont No	Fiş No

Kayıt Sayısı: Borç T. Alac. T. Bakiye B.KDV T. A.KDV T. NETSIS
D. Borç D. Alacak D. Bakiye D. Bakiye

Depoya ait stok bakiyesi eksiye düştü. İşlem durduruldu.

Tarihsel Eksi Bakiye Kontrolü Desteđi - Kantar Düzenlemeleri

Kantar - Tartım Parametreleri

Kantar Parametreleri | Kantar İletişim Parametreleri

Kantar Kodu 01

Tartım Parametreleri

Kantardan Miktar Okunsun	<input checked="" type="checkbox"/>	Son Tartım Aktarılın	<input checked="" type="checkbox"/>
Birinci Tartımda Fiş Basılın	<input type="checkbox"/>	Dara Aktarılın	<input type="checkbox"/>
İkinci Tartımda Fiş Basılın	<input checked="" type="checkbox"/>	Stok Bağlantısız Kantar Kullanımı	<input type="checkbox"/>
Tartım Fişi Çıkışı	0	Ek Açıklama Sorulsun	<input type="checkbox"/>
Script İle Sayı Okunsun	<input type="checkbox"/>	Fire Oranı Girilsin	<input checked="" type="checkbox"/>

İrsaliye / Sipariş / Fatura Parametreleri

Sipariş Entegre Yapılın	<input type="checkbox"/>	Çoklu Seri	<input type="checkbox"/>
Sipariş No Boş Geçilsin	<input type="checkbox"/>	Fatura Basımı Yapılın	<input type="checkbox"/>
İrsaliye No Düzeltme	<input checked="" type="checkbox"/>	Seri No (A..Z)	<input type="checkbox"/>
İrsaliyede Miktar Düzeltilsin	<input checked="" type="checkbox"/>	Eksi Bakiye Kontrolü	<input checked="" type="checkbox"/>
Ambar Giriş / Çıkış Fişi Oluşturulsun	<input type="checkbox"/>	Eksi Bakiyede İşlem Durdurulsun	<input checked="" type="checkbox"/>
Çıkış Yeri Masraf Merkezi		Tarihsel Bakiyeye Bakılın	<input checked="" type="checkbox"/>
Farklı Cari/Mal. Tes. Sorgulansın	<input type="checkbox"/>		

Tamam İptal

Tartım Bilgilerinden Belge Oluşturma

Tartım Seçimi İrsaliye

Plaka No 35XX35 Belge Tipi İrsaliye Numara 000000000000004 Tarih 09.03.2022

Tartım No 1 Cari Kodu 00001 Cari1 (TL Cari)

Stok Kodu STK006 Tarihsel Bakiye Kontrol Ek Alan

Sipariş No Sıra Sıp. Detay Depo Kodu 1 Referans Kodu Tartım miktarını girin

Fire Oranı 0 Miktar 2

Toplam	Fark								
Tar. No	Cari Kodu	Cari İsim	Stok Kodu	Stok Adı	Sip. Numarası	Miktar	Depo Kodu	Referans Kodu	Fire Oranı

Depoya ait stok bakiyesi eksiye düştü. İşlem durduruldu.

Tamam

Tamam İptal

Stok

Seri Girişi ekranında Esnek Yapılandırma bazında "Seri Bakiye Takibi" ve "FIFO" işleminin desteklenmesi

Seri Parametreleri

Genel Otomatik Seri

Seri Stok Bazında Tek Olsun

Seri Girişinde Kullanılacak Opsiyonel Sahalar

Miktar-2 Son Kullanma Tarihi

Seri No-3 Seri No-4

Açıklama-3 Açıklama-4

Barkod

Tarihsel Seri Bakiye Kontrolü Yapılsın

Seri Takibi Ekranında Seri Girişi Zorunlu Olsun

Miktersiz Kalem için Seri Girişi Yapılsın

Miktar Girişinden Sonra Seri Ekranı Otomatik Kapanmasın

İade Tipli Girişlerde Seri Girişi Yapılsın

İş Emri Reçetesinde Seri Girişi Yapılsın

Seri Rehberinden Miktar Bilgisi 1 Olarak Alınsın

FIFO Seri için Sıralama Kriteri MIKTAR

FIFO Seri için Proje Kodu Kontrol Edilsin

Son Kullanma Tarihi Risk Süresine Göre Hesaplınsın

Hesaplanan Son Kullanma Tarihi Değiştirilemesin

Esnek Yapılandırma Bazında Seri Takibi

Ambar Çıkış Fişi

MSSQL | SPRINTREVIEW / 0 | GENEL

Üst Bilgiler Kalem Bilgileri

No G00000000000001 Tarih 23.05.2022 X Cari SATICI_1 :

Kalem Girişi

Kod ESNEK_HM1 İsim ESNEK_HM1 Yapılandırma Kod 308698984 Yapılandırma Açıklama RENK:KIRMIZI Sipariş No

Ek Açıklama İş Emri No D.Kd. Ç.Değ. Miktar Fiyat Tipi Div.Tip Döviz Fiyat Döv.Kur Fiyat

SATICI_1 0 - 30,00 St.F.1 0 0,00 0 0,00

Muhasebe Kodu Hesap İsmi Proje Kodu Fili Tarih Tutar

1 23.05.2022 0

Depo İsmi DEPO1_HAMMADDE

Toplam Miktar Sipariş Numarası Bakiye

0 90,00

Kalemlerin Listesi

#	Ek Açıklama	Sipariş No
0/0	KDV	K1 K2 A

Seri Takibi

Seri Girişi Hızlı Seri Girişi

Yeni Satır Satır Sil Serileri Yapıştır Seri Rehberi Üretim Rehberi FIFO Çıkış Seri Excel'den Aktarım SKT Güncelle FEFO Çıkış Seri

Detay	Seri	Seri No	Seri No-2	Miktar	Miktar-2	Açıklama-1	Açıklama-2	Açıklama-3	Son Kullanma
.....	X								

Hareket Miktarı 30 Girilen Miktar 0 Kalan Miktar 30

Stok

Stok Karlılık Raporunda satıştan iade tutar hesabını Alış Faturalarında girilen iade maliyeti üzerinden alınarak hesaplanması

Stok Karlılık Raporu

On Sorgulama Genel Kısıtlar Kısıt Sıralama Ölçekleme Yazıcı < >

Maliyet Tipi

- Ağırlıklı Ortalama
- Hareketli Ortalama
- FIFO Maliyet
- LIFO Maliyet
- Son Net Giriş Fiyatı
- Son Brüt Giriş Fiyatı
- Alış Fiyatı
- Satış Fiyatı I
- Satış Fiyatı II
- Satış Fiyatı III
- Satış Fiyatı IV
- KDV'li Satış Fiyatı I
- KDV'li Satış Fiyatı II
- KDV'li Satış Fiyatı III
- KDV'li Satış Fiyatı IV
- Döviz Alış Fiyatı
- Döviz Satış Fiyatı
- Bakiye Tutarı
- Aylık Ağırlıklı Ortalama
- Son Giriş Fiyatı

Maliyet Fiyatı Baz Alınsın

Ek Maliyet Dağıtım Uygulaması Kullanılsın

Tarih Aralığı 01.01.2022 31.12.2022

Depo Kodu 0 Tutarlar Firma Döviz Tipine Göre Basılsın

Şubeler Dahil

Çıkış Şubeler Arası Transfer Hareketleri Dahil Edilmesin

Ambar Çıkış Fisi Hareketleri Dahil Edilmesin

Satıştan İadeler için Maliyet Fiyatı Baz Alınsın

Proje Kodu

Rapor Oku Sakla Düzenle Yenile

Stok

Karlılık raporlarında "Maliyet Fiyatı Baz Alınsın" seçeneğinin desteklenmesi

- Fatura Karlılık Raporu**:
 - Son Giriş Net Fiyatı
 - Son Giriş Brüt Fiyatı
 - Ağırlıklı Ortalama
 - Hareketli Ortalama
 - Alış Fiyatı
 - Lifo
 - Fifo
 - Aylık Ağırlıklı Ortalama
 - Maliyet Fiyatı Baz Alınsın
 - Ek Maliyet Dağıtım Uygulaması Kullanılsın
 - Teslim Cari Bilgisi Basılsın
 - Karlılık Oranı Kar/Alış Maliyeti Olsun
- Sipariş Karlılık Raporu**:
 - Son Giriş Net Fiyatı
 - Son Giriş Brüt Fiyatı
 - Ağırlıklı Ortalama
 - Hareketli Ortalama
 - Alış Fiyatı
 - Lifo
 - Fifo
 - Aylık Ağırlıklı Ortalama
 - Maliyet Fiyatı Baz Alınsın
 - Ek Maliyet Dağıtım Uygulaması Kullanılsın
 - Teslim Cari Bilgisi Basılsın
 - Karlılık Oranı Kar/Alış Maliyeti Olsun
- Mal Detaylı Karlılık Raporu**:
 - Son Giriş Net Fiyatı
 - Son Giriş Brüt Fiyatı
 - Ağırlıklı Ortalama
 - Hareketli Ortalama
 - Alış Fiyatı
 - Lifo
 - Fifo
 - Aylık Ağırlıklı Ortalama
 - Maliyet Fiyatı Baz Alınsın
 - Ek Maliyet Dağıtım Uygulaması Kullanılsın
 - Karlılık Oranı Kar/Alış Maliyeti Olsun
 - Miktersiz Maliyet Hareketleri Getirilsin
 - Miktar-2 Bilgisi Basılsın
- Stok Karlılık Raporu**:
 - Ağırlıklı Ortalama
 - Hareketli Ortalama
 - FIFO Maliyet
 - LIFO Maliyet
 - Son Net Giriş Fiyatı
 - Son Brüt Giriş Fiyatı
 - Alış Fiyatı
 - Satış Fiyatı I
 - Satış Fiyatı II
 - Satış Fiyatı III
 - Satış Fiyatı IV
 - KDV'li Satış Fiyatı I
 - KDV'li Satış Fiyatı II
 - KDV'li Satış Fiyatı III
 - KDV'li Satış Fiyatı IV
 - Döviz Alış Fiyatı
 - Döviz Satış Fiyatı
 - Bakiye Tutarı
 - Aylık Ağırlıklı Ortalama
 - Son Giriş Fiyatı
 - Maliyet Fiyatı Baz Alınsın
 - Ek Maliyet Dağıtım Uygulaması Kullanılsın
 - Tarih Aralığı: 01.01.2022 - 31.12.2022
 - Depo Kodu: 0 Tutarlar Firma Döviz Tipine Göre Basılsın
 - Şubeler Dahil
 - Çıkış Şubeler Arası Transfer Hareketleri Dahil Edilmesin
 - Ambar Çıkış Fişi Hareketleri Dahil Edilmesin
 - Satıştan İadeler için Maliyet Fiyatı Baz Alınsın
 - Proje Kodu

Stok

Riskli Malzeme Yönetimi

Riskli Malzeme Grubu Tanımlama

Grup Kodu: YANICI, Grup Adı: YANICI MADDE

Uyarı Mesajı: Risk Düzeyi Yüksek Yanıcı Malzeme

Dizayn Kodu: RISKLI, RISKLI MALZEME DIZAYN

İşletmelerde Ortak: 1 NETDATA30

Şubelerde Ortak: 0 GENEL

Hariç Tutulacak Sube Tanımlamaları

Uyarı Verilecek Ekranlar

Alış İrsaliyesi Satış İrsaliyesi Depo

Ambar Çıkış Fişi Serbest Üretim Sonu Kaydı Kalite

Grup Kodu	Grup Adı	Uyarı Mesajı
* YANICI	YANICI MADDE	Risk Düzeyi Yüksek R
TM001	TEHLİKELİ MADDE	Tehlikeli Malzeme! R
Z001	ZEHRİRLİ MADDE	Zehirli Malzeme Grubu R

Dizayn Kayıtları

İsim: RISKLI

Dizayn Adı: RISKLI, Dizayn Tipi: Riskli Malzeme Dizaynı

Açıklama: RISKLI MALZEME DIZAYN

Modül/E-Posta: Modül E-Posta

Görsel Dizayn:

PDF Dosyası Olarak Dışarı Al:

İşletmelerde Ortak: 1 NETDATA30

Şubelerde Ortak: 0 GENEL

Hariç Tutulacak Sube Tanımlamaları

No	Dizayn Adı	Tip
1	E-ARSIV	E-Arşiv Basım
2	E-FATURA	E-Fatura Basım
3	TEST	Satış Faturaları
4	E-ARSIVT	E-Arşiv Basım
5	E-IRS	E-İrsaliye Basım
6	GORSEL1	Satış Faturaları
7	N1	Satış Faturaları

Alış İrsaliyesi

No: A00000000000030, Tarih: 22.07.2022, Cari: S001 SATICI1

Kalem Girişi: ST001, İsim: STOK001

Ek Alan-1	Miktar	JurumNo	Dv.Tip	Döviz Fiyat	Döv.Kur	Fiyat İade	Maliyet Y/T	İsk.1	İsk.1 Tip	KDV
	1,00	0,00	0	0,0000	0	10,0000	0,0000	0,00	0	0,00

Proje Kodu: 1, Muh.Ref.Kod: 1, Ek Alan-2: 1, Fili Tarih: 22.07.2022, Tutar: 0,00

Referans İsmi 1

Toplam Miktar: 1, Sipariş Numarası: , Bakiye: 11,00

Alış İrsaliyesi

No: A00000000000030, Tarih: 22.07.2022, Cari: S001 SATICI1

Kalem Girişi: ST001, İsim: STOK001

Ek Alan-1	Miktar	JurumNo	Dv.Tip	Döviz Fiyat	Döv.Kur	Fiyat İade	Maliyet Y/T	İsk.1	İsk.1 Tip	KDV
	1,00	0,00	0	0,0000	0	10,0000	0,0000	0,00	0	0,00

Proje Kodu: 1, Muh.Ref.Kod: 0000, Ek Alan-2: 1, Fili Tarih: , Tutar: 0,00

Referans İsmi 1

Toplam Miktar: 1, Sipariş Numarası: , Bakiye: 11,00

Tehlikeli malzeme, risk düzeyi yüksek

Tamam

Stok Kartı Kayıtları

Stok Kodu: ST001, STOK001

ÖTV: 0-Yok 1-Satış 2-Alış

Oran Tutar, ÖTV Kodu: 0,00

E-Fat ÖTV Tip: , OTV Tevkifatına Tabi:

Puan Bilgileri: Birim Puan: 0, Puan Değeri: 0

Hacim Kodu: , Tarti Ürünü: Fikif Mamul: Atık Ürün:

Esnek Yapılandırma Bilgileri: Esnek Yapılandır Bağlı Stok Kodu: , Süper Reçete Kullanılsın Yapılandırma Kodu:

Maliyet Bilgileri: Türü: D-Diğer, Mamul Grup: , Çıkış Yeri: , Masraf Merkezi: , Stok Mevzuat Tipi: Hiçbiri

Gümrük Tarife Kodu: , Dağıtıcı Kodu: , Menşei: , Riskli Malzeme Grubu: Yanıcı

Alış İrsaliyesi

No: A00000000000030, Tarih: 22.07.2022, Cari: S001 SATICI1

Kalem Girişi: ST001, İsim: STOK001

Ek Alan-1	Miktar	JurumNo	Dv.Tip	Döviz Fiyat	Döv.Kur	Fiyat İade	Maliyet Y/T	İsk.1	İsk.1 Tip	KDV
	1,00	0,00	0	0,0000	0	10,0000	0,0000	0,00	0	0,00

Proje Kodu: 1, Muh.Ref.Kod: 0000, Ek Alan-2: 1, Fili Tarih: , Tutar: 0,00

Referans İsmi 1

Toplam Miktar: 1, Sipariş Numarası: , Bakiye: 11,00

Kişisel Koruyucu Donanım Yönetimi

Kişisel Koruyucu Donanım Grubu Tanımlama

Genel Bilgiler KKD Grubu Malzeme Eşleştirme

Grup Kodu: KKD01 Grup Adı: İS ELBİSESİ

Mesaj Politikası: Mesaj Göster

Mesaj: Kişisel koruyucu olarak iş elbisesi giyilmelidir.

*Kodu	Grup Adı	Mesaj Politikası
1	İS ELBİSESİ	Mesaj Göster
2	KORUYUCU GİYSİ	Mesaj Göster ve Onay Al
3	KORUYUCU MASKE	Mesaj Göster
4	KORUYUCU GÖZLÜK	Mesaj Göster
5	KORUYUCU EL DİŞİ	Hiçbiri

Operasyon Tanımlama

Operasyon Kodu: PRES

Operasyon İsmi: PRES

İstasyon Kodu: 1

Sim.Tez. Miktarı: 0,000

Geçiş Miktarı: 0,000

Hazırlık Süresi: 0,000

Üretim Süresi: 0,000

Geçiş Süresi: 0,000

Operasyon Açıklama

Operasyon Kodu	Operasyon İsmi	İstasyon Kodu	Sim.Tez. Miktarı	Geçiş Miktarı	Operasyon Açıklama
DELME	DELME	1	0	0	
KESME	KESME	1	0	0	
MONTAJ	MONTAJ	1	0	0	
PİŞİRME	PİŞİRME	1	0	0	
>> PRES	PRES	1	0	0	

Üretim Akış Kaydı

Üretim Akış Kaydı

İş Emri No: 000000000000005

Stok Kodu: S001 Stok Adı: STOK1

Operasyon Kodu: PRES Aktivite Kodu: 1

Başlangıç Tarihi: 16.10.2022 22:39:11 Bitiş Tarihi: 16.10.2022 22:39:11

Süre: 0 Dakika Devam Ediyor

Üretilen Miktar: 0 AD İstasyon Kodu: 1

Makine No: Proje Kodu: 1

Depo Kodu: 0

Olçüm Bilgisi Üretim Sonu Kaydı İş Emri Kapatma Proses Kontrol Girişi Kullanılan Kaynaklar

Sıra Numarası Stok Kodu Operasyon Kodu Operasyon Sıra No Aktivite Kodu Başlangıç Tarihi

! Kişisel koruyucu olarak iş elbisesi giyilmelidir.

Tamam

S001 İş Emri Miktarı : 1,000 Opr. Top. Uak Miktarı : 0,000 Operasyon Listesi : İş Emri Reçetesi

Hata Türleri ve Etkileri Analizi

Hata Türleri ve Etkileri Analizi

Genel Bilgiler Ek Bilgiler Hata Türleri

Analiz Kodu: FMEA_001 Analiz Adı: ANALİZ-1
Hazırlayan: netsis Tarih: 28.07.2022
Açıklama: ANALİZ-01
Durum: Hata Türleri ve Faaliyet Tanımları Yapıldı - Faaliyetlerin Kapanması Beklenmektedir

* Analiz Kodu	Analiz Adı	Hazırlayan	Tarih	Açıklama
> FMEA_001	ANALİZ-1	netsis	28.07.2022	ANALİZ-01
FMEA_002	ANALİZ-2		28.07.2022	ANALİZ-02
FMEA_003	ANALİZ-3		28.07.2022	ANALİZ-03
FMEA_004	ANALİZ-4		28.07.2022	ANALİZ-04

Hata Türleri ve Etkileri Analizi

Genel Bilgiler Ek Bilgiler Hata Türleri Düzenleyici/Önleyici Faaliyetler

Hata Kodu: H001
Hata Türü: Otomatik Kontrol Sisteminde Oluşan Hatalar
Potansiyel Etki: Sıcaklık Değişimleri Etkinin Şiddeti: 7
Potansiyel Sebep: Bakım Sorunu Sebebin Olasılığı: 6
Mevcut Kontroller: Bakım Planlama Tespit Edilebilirlik: 5
Risk Öncelik Sayısı: 105 Önlem Alınması Gereklidir.

* Hata Kodu	Hata Türü	Potansiyel Etki	Etkinin Şiddeti	Potansiyel Sebep
> H001	Otomatik Kontrol	Sıcaklık Değişimleri	7	Bakım Sorunu
H002	Isı Pili Okumaların	Aşırı Enerji Kullanımı	6	Eski
H003	Kontrol Sistemi Hata	Sistem Arızası	5	Bakım

Hata Türleri ve Etkileri Analizi

Genel Bilgiler Ek Bilgiler Hata Türleri Düzenleyici/Önleyici Faaliyetler

Hata Kodu: H001 Otomatik Kontrol Sisteminde Oluşan Hatalar
Faaliyet Kodu: F001 Termin Tarihi: 30.12.2022
Önerilen Faaliyet: Bakım Planlama Çalışması
Faaliyet Durumu: Devam Ediyor
Başlangıç Tarihi: 01.10.2022 Bitiş Tarihi: 01.01.1900
Sorumlu Kişiler: netsis
Bildirim Yöntemi: Bildirim Mesajı E-Posta
Bildirim Kişileri:
Faaliyet Sonuçları: Etkinin Şiddeti: 0 Sebebin Olasılığı: 0 Tespit Edilebilirlik: 0 Risk Öncelik Sayısı: 0

* Faaliyet Kodu	Önerilen Faaliyet	Termin Tarihi	Başlangıç Tarihi	Bitiş Tarihi	Faaliyet Durumu
> F001	Bakım Planlama Çalışması	30.12.2022	01.10.2022	01.01.1900	Devam Ediyor
F002	Periyodik Kontrolün sıklığı	30.07.2022	01.07.2022	30.07.2022	Tamamlandı

Hata Türleri ve Etkileri Analizi

Hata Türleri ve Etkileri Raporu

Rapor Seçenekleri

	A	B	C	D	E	F	G	H	I	J	K	L	M
1	Analiz Kodu	Analiz Adı	Hazırlayan	Tarih	Hata Kodu	Hata Türü	Potansiyel Etki	Etkinin Şiddeti	Potansiyel Sebep	Sebebin Olasılığı	Mevcut Kontroller	Tespit Edilebilirlik	Risk
2	FMEA_001	ANALIZ-1	netsis	28.07.2022	H001	Otomatik Kontrol Sisteminde Oluşan Hatalar	Sıcaklık Değişimleri	7	Bakım Sorunu	5	Bakım Planlama	3	105
3	FMEA_001	ANALIZ-1	netsis	28.07.2022	H001	Otomatik Kontrol Sisteminde Oluşan Hatalar	Sıcaklık Değişimleri	7	Bakım Sorunu	5	Bakım Planlama	3	105
4	FMEA_001	ANALIZ-1	netsis	28.07.2022	H002	Isı Pili Okumalarında Oluşan Hata	Aşırı Enerji Kullanımı	6	Eski Ekipman	3	Elektronik Kontrol	2	36
5	FMEA_001	ANALIZ-1	netsis	28.07.2022	H003	Kontrol Sistemi Hata	Sistem Arızası	5	Bakım Eksikliği	6	Genel Kontrol	2	60
6	FMEA_002	ANALIZ-2		28.07.2022				0					
7	FMEA_003	ANALIZ-3		28.07.2022				0					
8	FMEA_004	ANALIZ-4		28.07.2022				0					
9													
10													
11													
12													
13													
14													
15													
16													
17													
18													
19													
20													
21													
22													
23													
24													
25													
26													
27													
28													
29													
30													
31													
32													
33													
34													
35													
36													
37													
38													
39													
40													
41													
42													

Sheet1

Biti - Saat 00:00:00

Saha Tablo Eşleştirilmesi

Lojistik / Satış -> Saha Tablo Eşleştirmeleri -> Hata Türleri ve Etkileri Analizi

Alan Adı: KT_TEXT

Aktif: Grup Başlığı:

Zorunlu: Netsis Data Link:

Alan altına çizgi çekilsin: Ek Rehber Kullanılsın:

Gösterim Sırası: 1 Tuş / Sıra No: 0 0

Alan Adı	Aktif	Zorunlu	Gösterim Sırası	Çizgi Çekilsin
> KT_TEXT	Evet	Hayır	1	Hayır

Stok

Muhasebe Detay Kod İyileřtirmeleri ***

- Muhasebe detay kod hızlı bilgi deęiřiklięi ekran desteęi
- Muhasebe detay kod řube transfer ekran desteęi
- Muhasebe detay kod kopyalama ekran desteęi

Kur Farkı Faturalarının takibi ve hesaplanması

Kur Farkı Faturası Oluştur

Ön sorgu Cari Seçimi Kur Farkı Kayıtları

Başlangıç Tarihi 01.01.2021

Cari Kodu Aralığı

Tip

- Hepsi
- Alıcı
- Satıcı
- Kefil
- Toptancı
- Müstahsil

Grup Kodu

Kod-1

Kod-2

Fatura Detayında Getirilsin

Fatura No

Kur Farkı Faturası Oluştur

Ön sorgu Cari Seçimi Kur Farkı Kayıtları

Seçim	Cari Kodu	Cari İsim	Belge Tipi	Belge No	Belge Tarihi	KDV Oranı	Kur Farkı Tutar	Kur Farkı Fatura
<input type="checkbox"/>	KF4		Satış	B000000000000131	01.01.2021	18,00	774,18	

Kur Farkı Detay Bilgileri

Cari Kodu KF4

Kur Farkı Hesaplanan Faturalar

Belge No	Tip	Tarih	Döviz Tipi	Döviz Açıklama	Döviz Tutar	Eşleşen Tutar	Hesaplanan Kur
B000000000000131	Fatura	01.01.2021	1 USD		1.180,00000	300,00000	774,18

Eşleşen Hareketler

Belge No	Tip	Tarih	Döviz Tipi	Döviz Açıklama
	Diğer	02.02.2021	1 USD	

Kur Farkı Faturası Oluştur

Ön sorgu Cari Seçimi Kur Farkı Kayıtları Fatura Bilgileri

Üst Bilgi

Fatura Serisi B Tarih 02.02.2021

Kalem Bilgileri

Hizmet Stok Kodu HIZ0001

Muhasebe Kodu 781-01-001

Durum: -

Fatura Kaydet

Detaylı Kur Farkı Listesi raporu desteği

Detaylı Kur Farkı Listesi

On Sorgulama Genel Kısıtlar Kısıt Sıralama Ölçekleme Y < >

Cari Kodu Aralığı

Tip

Hepsi Alıcı Satıcı Kefil Toptancı Müstahsil Diğer İhr/İth Komisyon Avukat

Grup Kodu

Kod-1

Kod-2

Kod-3

Kod-4

Kod-5

İl

İlçe / İl

Detaylı Kur Farkı Listesi

On Sorgulama Genel Kısıtlar Kısıt Sıralama Ölçekleme Y < >

Bağlangıç Tarihi 01.01.2022 Bitiş Tarihi 31.12.2022 Rapor

Detaylı Kur Farkı Listesi

Rapor Seçenekleri

	A	B	C	D	E	F	G	H	I	J	K	L	M	N	O
1	Cari Kod	Cari İsim	Tarih	Borç	Alacak										
2	KF4		01.01.2021	8.754,89	0,00										
3		Belge No	Belge Tipi	KDV Oran	Kur Farkı Tutarı										
4			Devir	18,00	774,18										
5															
6															
7															
8															
9															
10															
11															
12															
13															
14															
15															
16															
17															
18															
19															
20															

Sheet1

Bitti - Saat 00:00:00

Cari

TÜRMOB tarafından yayınlanan "Temel Mükellef Bilgileri Sorgulama" servisiyle entegrasyonu

Cari Parametreleri

Genel | Kullanıcı Tanımlı Sahalar | Özel Hesap Kapatma

Aylık Faiz Oranı: 10,00

Grup Açıklama:

Hareketlerde Rapor Kodu Girilsin:

Hareketlerde Miktar Girilsin:

Cari Kullanım Tipi: Tüm Cari Hareketleri

Ciro Primleri İçin Kullanılacak Cari Rapor Kod: Cari Kodu

Koşul Politika Tanımlaması Yapılsın:

Koşul Politikaları Ek Koşula Bağlanmasın:

Cari İsim Sorgulama Kaynağı: TÜRMOB

Sadece Eşleşen Cari Alias Bilgisi Kaydedilsin:

TÜRMOB Bağlantı Bilgileri: TÜRMOB

Token: Karakterleri Göster

Cari Bazında Tanımlanan Döviz Kurları Belgede Değiştirilemesin:

Kur Farkı Faturası Hesaplınsın:

Tamam İptal

Cari

Yaşlandırılmalı Özel Hesap Kapatma işleminin kapatılmamış hareketler için çalıştırılabilmesi desteği

Yaşlandırılmalı Özel Hesap Kapatma

Ön Sorgulama Genel Kısıtlar Kısıt Sıralama Ölçekleme

Dövizli Kapama
 Evet
 Hayır

Sınır Tarihi 07.02.2022

Kapatma Tarih Seçimi
 Vade Tarihi Hareket Tarihi

Döviz 0

Döviz Tipi
 D.Alış
 D.Satış
 D.E.Alış
 D.E.Satış

Parite Tarihi Borç Tarihi

Kapatılmış Kayıtlar Silinmesin

Proje Kodu Aralığı

Tamam Oku Sakla Düzenle Yenile

Dövizli Cari Kontrolü - Fatura Modülü Düzenlemeleri

- Cari Parametreleri (General Tab):** Shows various settings for the account. The 'Dövizli Cari Seçimi Belgede Kontrol Edilsin' checkbox is checked and highlighted with a red box.
- Cari Hesap Kayıtları:** Shows account details for 'C002' and 'CARI2'. The 'Döviz' section is highlighted with a red box, showing 'Dövizli Cari' as 'Varsayılan' and 'Döviz Türü' as '0'.
- Satış Faturası (Kalem Bilgileri Tab):** Shows invoice details for '0000000000VVVV' dated '15.06.2022'. The 'Dv.Tip' field is highlighted with a red box, showing a value of '0'.

The 'Satis Faturası' window also displays a table of items with columns for 'Sp.Knt.', 'D.Kd.', 'Ç.Değ.', 'Ek Alan-1', 'Miktar', 'Miktar-2', 'Fiyat Tipi', 'Dv.Tip', 'Döviz Fiyat', 'Döv.Kur', 'Fiyat Y/T', and 'İsk.1'. The 'Dv.Tip' column is highlighted with a red box.

Dövizli Cari Kontrolü - Dekont ve Kasa Düzenlemeleri

Dövizli Cari Kontrolü - Müşteri ve Borç Çekleri / Senetleri Düzenlemeleri

Cari Hesap Çek Alındı Kaydı

MSSQL | TEST / 0 | GENEL

Çek No: A00000000000056 | Alındı Bordro No: A00000000000050 | Giriş Tarihi: 15.06.2022 | Veren Kodu: c002 | Cari2

Asıl Borçlu T.C. Kimlik No: | Asıl Borçlu Vergi Numarası: | Asıl Borçlu: CARİ2

Ciro Eden: | Rapor Kodu: | Cari Rapor Kodu: | Referans Kodu: |

Vade Tarihi: 22.06.2022 | Ödeme Tarihi: 22.06.2022 | Yer Kodu: | Teminat: | İade: | Hesap No: | IBAN: |

Çekin Bankası: | Çekin Şubesi: | İl: | İlçe: | Seri No: |

Plasiyer Kodu: | Proje Kodu: | Tutar: |

Son İşlem Tipi: | Son İşlem Tarihi: |

Çek No	Alındı B. No.	Giriş Tar.	Veren

Kayıt Sayısı: 0 | Bordro Toplamı: 0,00 | Ort.Gün: 0 | Ort.Vade: 15.06.2022 | Cari Bak.: 821.327.125,08

Bordro Döv. Tip: 0 | Bordro Döv. Tutar: 0,00

Cari Hesaba Çek Ciro

MSSQL | TEST / 0 | GENEL

Verildi Bordro No: A00000000000031 | Çıkış Tarihi: 15.06.2022 | Verilen Kodu: C002 | Cari2

Çek No: A00000000000054 | R.K.Cari R. K.: | Proje Kodu: |

Alındı B. No.: | Giriş Tarihi: | Veren Kodu: | Vade Tarihi: | Ödeme Tarihi: | Giro Eden: |

Asıl Borçlu: | Plasiyer Kodu: | Çekin Bankası: |

Tutar: 0,00

Son İşlem Tipi: |

Çek No	Verildi B. No.

Kayıt Sayısı: | Bordro Toplamı: | Ort.Gün: | Ort.Vade: | Cari Bakiye: 821.327.125,08

Bordro Döv. Tip: | Bordro Döv. Tutar: |

Döviz Bilgileri

Döviz Tipi: 0

Alış Satış Ef. Alış Ef. Satış

Tarih: 15.06.2022 | Kur: 0,0000

Döviz Tutarı: 0

Warning Message:

⚠ Dövizli cari seçimi belgede kontrol edilsin parametresi aktif olduğundan dolayı dövizli olmayan cariler için sadece TL tutarlı çekler/senetler seçilebilir.

Cari

Belge girişlerinde "Risk Bakiyesi" bilgisi sorgulama desteği

Cari Kodu	RISK	RISK TEST
Risk Limiti	10.000.000,00	Teminatı 0,00
Nakliye Katsayısı	0,00	Rapor Baz Tarihi 00.00.0000
Koşul Kodu		İskonto Oranı 0,00
Vade Günü	0	Liste Fiyatı 0
Senet Asıl Riski	0,00	Borç Toplamı 30.000,00
Senet Ciro Riski	0,00	Alacak Toplamı 30.000,00
Çek Asıl Riski	0,00	
Çek Ciro Riski	0,00	
İrsaliye Riski	0,00	Puan Toplamı 0,00
Sipariş Riski	0,00	
Toplam Riski	-10.000.000,00	

Risk onay sistemi desteği***

Fatura

Belge üzerinde sağ tık menüsünde gelen "Kod Değişikliği" seçeneğinin yetkiye bağlanması

Müşteri Siparişleri

Üst Bilgiler Koşul Bilgileri

Sabit Bilgiler

Numara: SIP000000000004

Cari Kodu: C002

Tarih: 03.01.2022

Tes. Tarihi: 08.01.2022

İst.Tes.Tar: 08.01.2022

Döv.Baz.T: 08.01.2022

Tipi: Yurt İçi

İhr/İth Tipi:

Exp.Ref.No:

Özel Kod-1: 1

Proje Kodu: 1

KDV Dahil:

Bağlantı No: 0

Farklı Teslimat

Kod:

İsim:

Cari Bilgileri

İsim: CARIZ

Adres: B

İlçe:

İl:

Vergi Dairesi:

Vergi No: 11111111111

Açıklama 1

Açıklama 2

Açıklama 3

Açıklama 4

Açıklama 5

Açıklama 6

Açıklama 7

Açıklama 8

Açıklama 9

Açıklama 10

Açıklama 11

Açıklama 12

Açıklama 13

Açıklama 14

Açıklama 15

Açıklama 16

Merkezi Kimlik Yönetimi - [netsis] - [Kullanıcı Hakları]

İşlemler Pencereleler

06.02.2022 23:05:37

Kullanıcı Hakları

Sso Kullanıcıları: netsis-

Uygulamalar: TemelSet

Şirketler: TEST

Subeler: [0] GENEL

Kart Seri No:

E-Mail:

Şirket Admin mi?:

Limitli İnternet Kullanıcısı mi?:

Grup Kodu:

ModulNo	Modül	Sorgu	Kayıt	Düzeltilme	Silme	Tarih Kilit G...	Tarih Kilit G...	Muh.Doğrudan Akta...	Muh.Ters Kayıt
Eşit: ▾ İçeren: ▾						Eşit: ▾	Eşit: ▾ İçeren: ▾ İçeren: ▾		
142	E-İrsaliye Şube Değiştir			<input type="checkbox"/>	<input checked="" type="checkbox"/>	<input type="checkbox"/>	-1	-1 Varsayılan	Varsayılan
143	Toplu E-İrsaliye Basımı			<input type="checkbox"/>	<input checked="" type="checkbox"/>	<input type="checkbox"/>	-1	-1 Varsayılan	Varsayılan
144	E-İrsaliye Zarfı Silme			<input type="checkbox"/>	<input checked="" type="checkbox"/>	<input type="checkbox"/>	-1	-1 Varsayılan	Varsayılan
145	Gönderilen E-Fatura Değiştirilebilsin			<input type="checkbox"/>	<input checked="" type="checkbox"/>	<input type="checkbox"/>	-1	-1 Varsayılan	Varsayılan
146	Gönderilen E-Arşiv Değiştirilebilsin			<input type="checkbox"/>	<input checked="" type="checkbox"/>	<input type="checkbox"/>	-1	-1 Varsayılan	Varsayılan
147	Gönderilen E-İrsaliye Değiştirilebilsin			<input type="checkbox"/>	<input checked="" type="checkbox"/>	<input type="checkbox"/>	-1	-1 Varsayılan	Varsayılan
148	Toplu Belge Silme			<input type="checkbox"/>	<input checked="" type="checkbox"/>	<input type="checkbox"/>	-1	-1 Varsayılan	Varsayılan
149	E-İrsaliye Zarfı Tekrar Gönderme			<input type="checkbox"/>	<input checked="" type="checkbox"/>	<input type="checkbox"/>	-1	-1 Varsayılan	Varsayılan
150	E-İrsaliye Yanıt Silme			<input type="checkbox"/>	<input checked="" type="checkbox"/>	<input type="checkbox"/>	-1	-1 Varsayılan	Varsayılan
151	E-Arşivden Alış Faturası Oluşturma			<input type="checkbox"/>	<input type="checkbox"/>	<input type="checkbox"/>	-1	-1 Varsayılan	Varsayılan
152	Müşteri Siparişlerinde Kod Değişikliği Yetkisi		<input checked="" type="checkbox"/>	<input checked="" type="checkbox"/>	<input checked="" type="checkbox"/>	<input checked="" type="checkbox"/>	-1	-1 Varsayılan	Varsayılan
153	Satıcı Siparişlerinde Kod Değişikliği Yetkisi		<input checked="" type="checkbox"/>	<input checked="" type="checkbox"/>	<input checked="" type="checkbox"/>	<input checked="" type="checkbox"/>	-1	-1 Varsayılan	Varsayılan
154	Müşteri Siparişi Açma/Kapama/Kilitleme		<input type="checkbox"/>	<input type="checkbox"/>	<input type="checkbox"/>	<input type="checkbox"/>	-1	-1 Varsayılan	Varsayılan
155	Satıcı Siparişi Açma/Kapama/Kilitleme		<input type="checkbox"/>	<input type="checkbox"/>	<input type="checkbox"/>	<input type="checkbox"/>	-1	-1 Varsayılan	Varsayılan
4	Stok	<input checked="" type="checkbox"/>	<input checked="" type="checkbox"/>	<input checked="" type="checkbox"/>	<input checked="" type="checkbox"/>	<input type="checkbox"/>	-1	-1 Varsayılan	Varsayılan
5	Cari	<input checked="" type="checkbox"/>	<input checked="" type="checkbox"/>	<input checked="" type="checkbox"/>	<input checked="" type="checkbox"/>	<input type="checkbox"/>	-1	-1 Varsayılan	Varsayılan
6	Kasa İşlemleri	<input type="checkbox"/>	<input type="checkbox"/>	<input type="checkbox"/>	<input type="checkbox"/>	<input type="checkbox"/>	1	1 Varsayılan	Varsayılan

Fatura

E-Faturadan Alış Faturası Oluşturma işlemi ile oluşan faturanın kalem bazında satır iskonto değerinin düzenlenebilmesi

Özel Parametre Tanımlamaları

MSSQL | TEST / 0 | GENEL

Aktif Parametreler Parametre Listesi

Grup Kodu EFATURA

Anahtar ISKONTOORAN İşletmelerde Ortak

Değer 11111111111;22222222 Şubelerde Ortak

Grup Kodu	Anahtar	Değer	İşletme Kodu	Şube Kodu
EPOSTA	EPOSTAPORT	587	-1	-1
EPOSTA	EPOSTASSL	1	-1	-1
EPOSTA	OFFICE365	0	-1	-1
FATURA	AKILLIGRID	1	1	-1
EFATURA	SUBEVERGINO	1	1	0
FATURA	SIGARAIADEKDKODU		1	0
FATURA	SIGARAKDKODU		1	0

Fatura

Sipariş Açma/Kapama ekranında Müşteri ve Satıcı Siparişi için farklı kullanıcı haklarının verilebilmesi

Merkezi Kimlik Yönetimi - [netsis] - [Kullanıcı Hakları]

İşlemler Pencereleler

07.02.2022 01:49:37

Kullanıcı Hakları Grup Hakları

Sso Kullanıcılar: netsis-
Uygulamalar: TemelSet
Şirketler: TEST
Subeler: [0] GENEL

Kart Seri No:
E-Mail:
Şirket Admin mi?:
Limitli İnternet Kullanıcısı mi?:
Grup Kodu:

ModulNo	Modül	Sorgu	Kayıt	Düzeltilme	Silme	Tarih Kilit G...	Tarih Kilit G...	Muh.Doğrudan Akta...	Muh.Ters Kayıt
Eşit: ▾ İçeren: ▾						Eşit: ▾	Eşit: ▾ İçeren: ▾ İçeren: ▾		
148	Toplu Belge Silme		<input type="checkbox"/>	<input checked="" type="checkbox"/>	<input type="checkbox"/>	<input type="checkbox"/>	-1	-1 Varsayılan	Varsayılan
149	E-İrsaliye Zarfı Tekrar Gönderme		<input type="checkbox"/>	<input checked="" type="checkbox"/>	<input type="checkbox"/>	<input type="checkbox"/>	-1	-1 Varsayılan	Varsayılan
150	E-İrsaliye Yanıt Silme		<input type="checkbox"/>	<input checked="" type="checkbox"/>	<input type="checkbox"/>	<input type="checkbox"/>	-1	-1 Varsayılan	Varsayılan
151	E-Arşivden Alış Faturası Oluşturma		<input type="checkbox"/>	<input type="checkbox"/>	<input type="checkbox"/>	<input type="checkbox"/>	-1	-1 Varsayılan	Varsayılan
152	Müşteri Siparişlerinde Kod Değişikliği Yetkisi		<input checked="" type="checkbox"/>	<input checked="" type="checkbox"/>	<input checked="" type="checkbox"/>	<input checked="" type="checkbox"/>	-1	-1 Varsayılan	Varsayılan
153	Satıcı Siparişlerinde Kod Değişikliği Yetkisi		<input checked="" type="checkbox"/>	<input checked="" type="checkbox"/>	<input checked="" type="checkbox"/>	<input checked="" type="checkbox"/>	-1	-1 Varsayılan	Varsayılan
154	Müşteri Siparişi Açma/Kapama/Kilitleme		<input checked="" type="checkbox"/>	<input checked="" type="checkbox"/>	<input checked="" type="checkbox"/>	<input checked="" type="checkbox"/>	-1	-1 Varsayılan	Varsayılan
155	Satıcı Siparişi Açma/Kapama/Kilitleme		<input checked="" type="checkbox"/>	<input checked="" type="checkbox"/>	<input checked="" type="checkbox"/>	<input checked="" type="checkbox"/>	-1	-1 Varsayılan	Varsayılan
4	Stok	<input checked="" type="checkbox"/>	<input checked="" type="checkbox"/>	<input checked="" type="checkbox"/>	<input checked="" type="checkbox"/>	<input type="checkbox"/>	-1	-1 Varsayılan	Varsayılan
5	Cari	<input checked="" type="checkbox"/>	<input checked="" type="checkbox"/>	<input checked="" type="checkbox"/>	<input checked="" type="checkbox"/>	<input type="checkbox"/>	-1	-1 Varsayılan	Varsayılan
6	Kasa İşlemleri	<input type="checkbox"/>	<input type="checkbox"/>	<input type="checkbox"/>	<input type="checkbox"/>	<input type="checkbox"/>	-1	-1 Varsayılan	Varsayılan
7	Müşteri Seçimleri	<input type="checkbox"/>	<input type="checkbox"/>	<input type="checkbox"/>	<input type="checkbox"/>	<input type="checkbox"/>	-1	-1 Varsayılan	Varsayılan
8	Borç Senetleri	<input type="checkbox"/>	<input type="checkbox"/>	<input type="checkbox"/>	<input type="checkbox"/>	<input type="checkbox"/>	-1	-1 Varsayılan	Varsayılan
9	Müşteri Çekimleri	<input type="checkbox"/>	<input type="checkbox"/>	<input type="checkbox"/>	<input type="checkbox"/>	<input type="checkbox"/>	-1	-1 Varsayılan	Varsayılan
10	Borç Çekimleri	<input type="checkbox"/>	<input type="checkbox"/>	<input type="checkbox"/>	<input type="checkbox"/>	<input type="checkbox"/>	-1	-1 Varsayılan	Varsayılan
11	Dekont	<input type="checkbox"/>	<input type="checkbox"/>	<input type="checkbox"/>	<input type="checkbox"/>	<input type="checkbox"/>	-1	-1 Varsayılan	Varsayılan
12	Muhasebe	<input type="checkbox"/>	<input type="checkbox"/>	<input type="checkbox"/>	<input type="checkbox"/>	<input type="checkbox"/>	1	1 Varsayılan	Varsayılan

Sipariş Açma / Kapama

Açma Kapama

Belge Tipi: **Müşteri Siparişleri**
Müşteri Siparişleri
Satıcı Siparişleri

DAT Kayıtlı Siparişler: Tüm Siparişler Getirilsin

Sipariş Numarası:

Sipariş Tarihi:
Teslim Tarihi:
Cari Kodu:
Cari İsim:

Detay İzleme

Tüm Sipariş Tamam İptal

* Sipariş Tarihi	Sipariş Nosu	Sipariş Türü	KN	Stok Kodu
Gösterilecek kayıt yok				

CTRL basılı halde tek tek, SHIFT basılı halde aralık seçilebilmektedir.

Fatura

Toplu e-Fatura XML Aktarımı menüsünde "Belge No" ve "Cari Kodu" kısıtı verilerek seçim yapılabilmesi

Toplu E-Fatura XML Aktarımı

Belge Tipi: Satış Faturası | Tarih Kısıt Türü: Kayıt Tarihine Göre

Başlangıç Tarihi: 06.02.2020 | Bitiş Tarihi: 08.02.2022

Belge No Aralığı: [] []

Cari Kodu Aralığı: C005 [] C005 []

Kaydedilecek Klasör: []

Kayıtları Getir | Tümünü Seç | Tümünü Kaldır | Fatura Aktar

Seç	GİB Belge Numarası	Netsis Belge Numarası	Tarih	Kayıt Tarihi	Cari Kodu	Unvan
<input checked="" type="checkbox"/>	ABC2021000000999	ABC100000000999	06.12.2021	06.12.2021	C005	CARIS

Kayıtlar getirildi.

Fatura

E-fatura parametrelerindeki "e-Fatura Eşleştirme Ekranı Fatura Girişinde Gösterilmesin" parametresinin e-Fatura ve e-İrsaliye için birbirinden bağımsız olarak çalışması

E-Fatura Parametreleri

E-Fatura Uygulaması Kullanılsın	<input checked="" type="checkbox"/>
Belge Birim Kod	ABC
Gönderici Birim Etiket	urn:mail:logogb@netsis.com.tr
Oluşturulacak Zarf Dizini	C:\Netsis
Çoklu Belge Birim Kod Kullanılsın	<input type="checkbox"/> Belge birim kodlarınızı buradan girebilirsiniz.
E-Fatura Basımları Loglansın	<input type="checkbox"/>
E-Fatura Tevkifat Kodu	0
İhracat Faturaları E-Fatura Olarak Oluşturulsun	<input checked="" type="checkbox"/> İhracat faturaları belge birim kodlarınızı buradan girebilirsiniz.
E-Fatura Kapsamına Girmeyen İhracat Belgesi Oluşturulabilsin	<input checked="" type="checkbox"/>
E-Fatura Senaryosu Değiştirilebilsin	<input type="checkbox"/>
E-İrsaliye Kullanılsın	<input checked="" type="checkbox"/> E-İrsaliye belge birim kodlarınızı buradan girebilirsiniz.
İrsaliye Gönderici Birim Etiket	
E-Fatura Eşleştirme Ekranı Fatura Girişinde Gösterilmesin	<input type="checkbox"/> Kabul Yanıtı Gelmeyen İrsaliyeler Faturalaştırılmasın
E-Fatura Eşleştirme Ekranı Dekont Kaydında Gösterilmesin	<input type="checkbox"/> Taslak Oluşturulmamış İrsaliyeler Faturalaştırılmasın
Cari Etiket Bilgisi Seçilebilsin	<input type="checkbox"/> E-İrsaliye Belgelerinde Ek Bilgi Girişi Zorunlu
Harici Yolla Yapılan İptallerde Fatura 8 Gün İçinde Silinebilsin	<input type="checkbox"/> E-İrsaliye Eşleştirme Ekranı İrsaliye Girişinde Gösterilmesin <input checked="" type="checkbox"/>
Carideki E-İrsaliye Ek Bilgi Şablonu Kullanılsın	<input type="checkbox"/>
E-Fatura Sıralı Belge Kontrolü	Yapılmasın
E-Fatura Belge Kontrolü Gün Sayısı	0
E-İrsaliye Sıralı Belge Kontrolü	Yapılmasın
E-İrsaliye Belge Kontrolü Gün Sayısı	0

Fatura

e-Fatura mükellefi olmayan kullanıcıların GİB tarafından belirlenen durumlarda kestiği faturaların Netsis üzerinden e-Arşiv olarak kesilebilmesi desteği (2k5k)

Fatura Numarası	Tarih	Cari Kodu	Cari İsim	Brüt Tutar	Net Tutar	KDV	ÖTV	Genel Toplam	Basım Yapılmış	GİB Belge Numarası	Dövr
0000000000000008	01.04.2022	00001	Cari1 (TL Cari)	101,69	101,69	18,31	0	120	Hayır	0000000000000008	0

Fatura

Belge Akışı Görselleştirme desteği

- Satın Alma Talep - Teklif
- Müşteri - Satıcı Siparişleri
- Sevk - Yükleme Emri
- DAT / Ambar Çıkış - Ambar Giriş
- Alış - Satış Faturası
- Alış - Satış İrsaliyesi

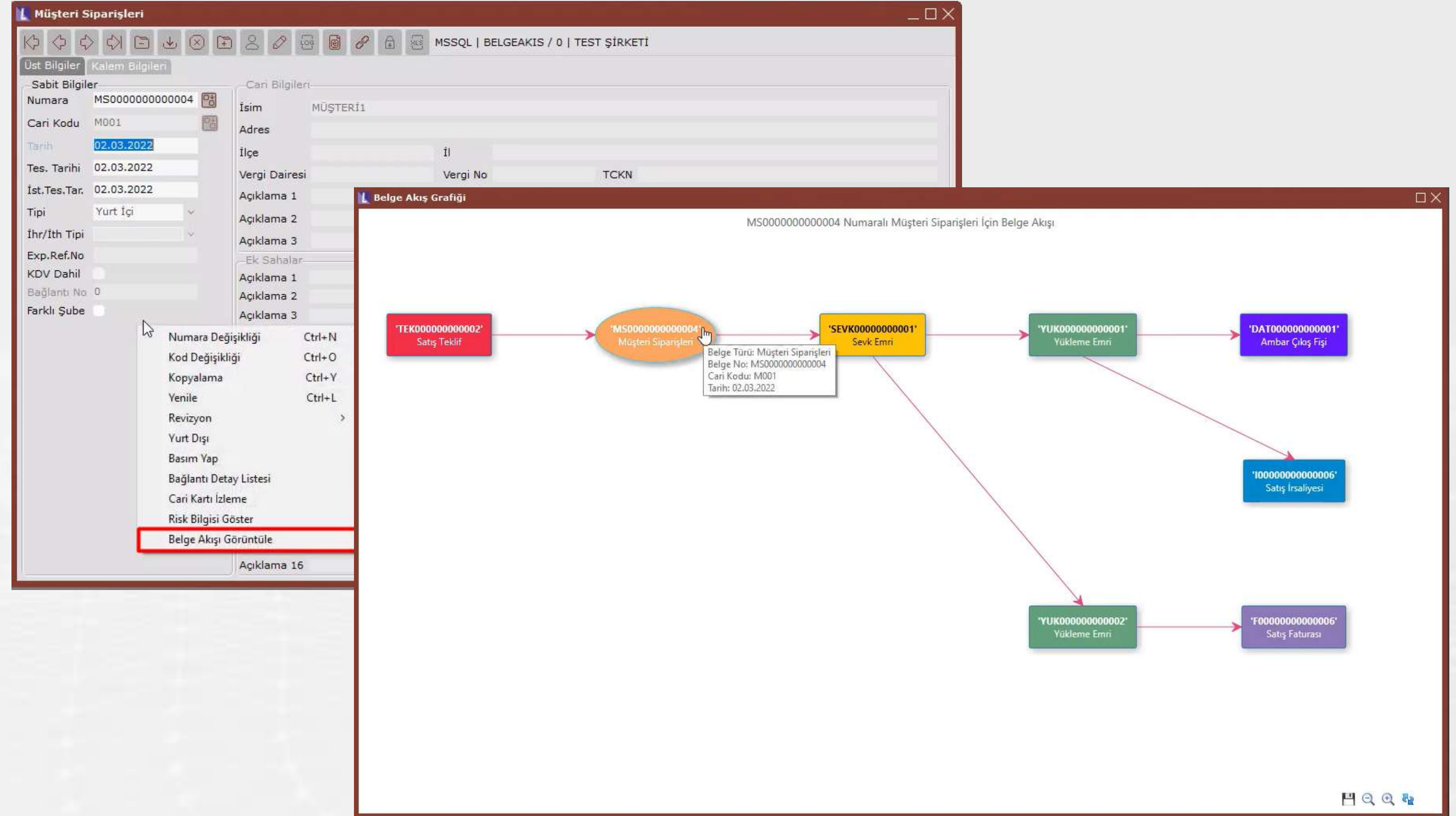

Fatura

"Stopaj" uygulamasının tüm stoklar için desteklenmesi

Özel Parametre Tanımlamaları

Grup Kodu: FATURA
Anahtar: STOPAJTUMSTOKLAR İşletmelerde Ortak:
Değer: 1 Şubelerde Ortak:

Grup Kodu	Anahtar	Değer
EPOSTA	EPOSTAPORT	587
EPOSTA	EPOSTASSL	1
EPOSTA	OFFICE365	0
BANKA	FAIZ_ISLEMEKAPATMA_FAIZ	1
DEKONT	EFATALISUYARI	1
DISTICARET	MASRAFTAKAPALIBELGEKOM	1
FATURA	AKILLIGRID	1
FATURA	IRS_IHR_CARI_ISLE	1
FATURA	STOPAJTUMSTOKLAR	1
FATURA	TASLAKISARETLEME	1
FATURA	TUTARSIZCAHAR	0
IHRACAT	BEDELSIZ	0

Satış Faturası

Üst Bilgiler: No: S00000000000011, Tarih: 14.09.2021, Cari: C004 CARI4

Kalem Girişi: Kod: S002, İsim: STOK2

Sp.Knt.	D.Kd.	Ç.Değ.	Ek Alan-1	Miktar	Miktar-2	Fiyat Tipi	Dv.Tip	Döviz Fiyat	Döv.Kur	Fiyat Y/T	İsk.1
1	AD			10,000	0,000	St.F.1	1	1,000000	1,0000	1,00	0,00

İsk.1 Tip: 0, İsk.2: 0,00, İsk.2 Tip: 0, KDV KDV Tutar: 18,00, Muhasebe Kodu: , Hesap İsmi: , Proje Kodu: P5, Muh.Ref.Kod: 1, Ek Alan-2:

Stopaj Oranı: 10, Fiili Tarih: 14.09.2021, Tutar: 10,00

Referans İsmi 1:

Toplam Miktar: 100, Sipariş Numarası: , İrsaliye Numarası: , Bakiye: -1.559.434,000

Kalemlerin Listesi:

#	Kod	İsim	Yap.Kodu	Yap. Açıklama	Sipariş No	Sp.Knt.	Ç.Değ.	Miktar	Br-2	Br-3	Miktar-2	Dv.Tip	Döviz Fiyat	D.Kd.	Fiyat
1	S001	STOK1				0	AD	10,000	0,010	1,000	0,000	1	100,000000	1	
2	S002	STOK2				0	AD	10,000	10,000	10,000	0,000	1	90,000000	1	
3	S003	STOK3				0	AD	10,000	5,000	10,000	0,000	2	80,000000	1	
4	S005	STOK5				0	AD	10,000	10,000	10,000	0,000	1	70,000000	1	
5	HM002	HAMMADDE2				0	AD	10,000	10,000	10,000	0,000	0	0,000000	1	
6	HM003	HAMMADDE3				0	AD	10,000	10,000	10,000	0,000	0	0,000000	1	
7	HM004	HAMMADDE4				0	AD	10,000	10,000	10,000	0,000	0	0,000000	1	
8	HM005	HAMMADDE5				0	AD	10,000	10,000	10,000	0,000	0	0,000000	1	
9	KK1	KK1				0	AD	10,000	10,000	10,000	0,000	1	15,000000	1	
10	KK2	KK2				0	AD	10,000	10,000	10,000	0,000	1	10,000000	1	

2/10 KDV X K1 1 K2 Açıklama Toplam Tutar 2.650/4.450

Fatura

Ret yanıtı almış e-Faturalar için basım yapıldığında basım üzerinde "Ret" yazısının gösterilmesi

- Sender (SAYIN):** Efatura Carisi, 9025 sokak, 35140 KARABAĞLAR/ 06, Vergi Dairesi: KONAK, VKN: 555551292
- Receiver (RZU):** Şehit Nevres Bulvanı 6090408038, KONAK/ İZMİR, Web Sitesi: http://, Vergi Dairesi: KONAK, VKN: 555551292
- ETTN:** 9f6e42a4-390b-434d-9434-254b52579803
- Table of Items:**

Sıra No	Mal Hizmet	Miktar	Birim Fiyat	İskonto/ Arttırım Oranı	İskonto/ Arttırım Tutarı	İskonto/ Arttırım Nedeni	KDV Oranı	KDV Tutarı	Diğer Vergiler
1	S1	1	14,7624 TL	%0,00	0,00 TL		%18,00	2,66 TL	

The document also includes a 'Vergiler' (Taxes) section with the following details:

Vergi Türü	Vergi Kodu	Vergi Matrahı
KDV	0015	14,76

The background window shows a list of e-Faturas and a table with columns: Atanmış Kullanıcı, Kontrol Durumu, Açıklama, Cari İlçe. The 'Kontrol Durumu' column shows 'Hayır' for most entries, and 'MFRKFZ' for one entry.

Fatura

Taslak halinde bekleyen e-İrsaliyeler üzerinde değişiklik yapılmasının parametrik olarak desteklenmesi

Merkezi Kimlik Yönetimi - [Netsis] - [Kullanıcı Hakları]

İşlemler Pencereleler

13.06.2022 15:50:36

Kullanıcı Hakları Grup Hakları

Sso Kullanıcıları: netsis-

Uygulamalar: TemelSet

Şirketler: TEST

Subeler: [0] GENEL

Kart Seri No: []

E-Mail: []

Şirket Admin mi?:

Limitli İnternet Kullanıcısı mi?:

Grup Kodu: []

Modul...	Modül	Sorgu	Kayıt	Düzeltilme	Silme	Tarih Kil...	Tarih Kil...	Muh.Doğrudan...	Muh.Ters Kayıt	Fiş Basımı	Excel Aktarımı		
Eş...	İçe...					Eşit:	Eşit:	İçeren:	İçeren:	İçeren:	İçeren:		
	139	E-Arşiv İptal Faturası Oluşturma	<input type="checkbox"/>	<input checked="" type="checkbox"/>	<input type="checkbox"/>	<input type="checkbox"/>	<input type="checkbox"/>	-1	-1	Varsayılan	Varsayılan	Hayır	Evet
	140	E-İrsaliyeden Alış İrsaliyesi Oluşturma	<input type="checkbox"/>	<input checked="" type="checkbox"/>	<input type="checkbox"/>	<input type="checkbox"/>	<input type="checkbox"/>	-1	-1	Varsayılan	Varsayılan	Hayır	Evet
	141	Toplu Fatura Aktarımı	<input type="checkbox"/>	<input checked="" type="checkbox"/>	<input type="checkbox"/>	<input type="checkbox"/>	<input type="checkbox"/>	-1	-1	Varsayılan	Varsayılan	Hayır	Evet
	142	E-İrsaliye Şube Değiştir	<input type="checkbox"/>	<input checked="" type="checkbox"/>	<input type="checkbox"/>	<input type="checkbox"/>	<input type="checkbox"/>	-1	-1	Varsayılan	Varsayılan	Hayır	Evet
	143	Toplu E-İrsaliye Basımı	<input type="checkbox"/>	<input checked="" type="checkbox"/>	<input type="checkbox"/>	<input type="checkbox"/>	<input type="checkbox"/>	-1	-1	Varsayılan	Varsayılan	Hayır	Evet
	144	E-İrsaliye Zarfı Silme	<input type="checkbox"/>	<input checked="" type="checkbox"/>	<input type="checkbox"/>	<input type="checkbox"/>	<input type="checkbox"/>	-1	-1	Varsayılan	Varsayılan	Hayır	Evet
	145	Gönderilen E-Fatura Değiştirilebilsin	<input type="checkbox"/>	<input checked="" type="checkbox"/>	<input type="checkbox"/>	<input type="checkbox"/>	<input type="checkbox"/>	-1	-1	Varsayılan	Varsayılan	Hayır	Evet
	146	Gönderilen E-Arşiv Değiştirilebilsin	<input type="checkbox"/>	<input checked="" type="checkbox"/>	<input type="checkbox"/>	<input type="checkbox"/>	<input type="checkbox"/>	-1	-1	Varsayılan	Varsayılan	Hayır	Evet
	147	Gönderilen E-İrsaliye Değiştirilebilsin	<input checked="" type="checkbox"/>	<input checked="" type="checkbox"/>	<input checked="" type="checkbox"/>	<input checked="" type="checkbox"/>	<input checked="" type="checkbox"/>	-1	-1	Varsayılan	Varsayılan	Hayır	Evet
	148	Toplu Belge Silme	<input type="checkbox"/>	<input checked="" type="checkbox"/>	<input type="checkbox"/>	<input type="checkbox"/>	<input type="checkbox"/>	-1	-1	Varsayılan	Varsayılan	Hayır	Evet
	149	E-İrsaliye Zarfı Tekrar Gönderme	<input type="checkbox"/>	<input checked="" type="checkbox"/>	<input type="checkbox"/>	<input type="checkbox"/>	<input type="checkbox"/>	-1	-1	Varsayılan	Varsayılan	Hayır	Evet
	150	E-İrsaliye Yanıt Silme	<input type="checkbox"/>	<input checked="" type="checkbox"/>	<input type="checkbox"/>	<input type="checkbox"/>	<input type="checkbox"/>	-1	-1	Varsayılan	Varsayılan	Hayır	Evet
	151	E-Arşivden Alış Faturası Oluşturma	<input type="checkbox"/>	<input type="checkbox"/>	<input type="checkbox"/>	<input type="checkbox"/>	<input type="checkbox"/>	-1	-1	Varsayılan	Varsayılan	Hayır	Hayır
	152	Müşteri Siparişlerinde Kod Değişikliği...	<input type="checkbox"/>	<input type="checkbox"/>	<input type="checkbox"/>	<input type="checkbox"/>	<input type="checkbox"/>	-1	-1	Varsayılan	Varsayılan	Hayır	Hayır
	153	Satıcı Siparişlerinde Kod Değişikliği Y...	<input type="checkbox"/>	<input type="checkbox"/>	<input type="checkbox"/>	<input type="checkbox"/>	<input type="checkbox"/>	-1	-1	Varsayılan	Varsayılan	Hayır	Hayır
	154	Müşteri Siparişi Açma/Kapama/Kilitle...	<input type="checkbox"/>	<input type="checkbox"/>	<input type="checkbox"/>	<input type="checkbox"/>	<input type="checkbox"/>	-1	-1	Varsayılan	Varsayılan	Hayır	Hayır
	155	Satıcı Siparişi Açma/Kapama/Kilitleme	<input type="checkbox"/>	<input type="checkbox"/>	<input type="checkbox"/>	<input type="checkbox"/>	<input type="checkbox"/>	-1	-1	Varsayılan	Varsayılan	Hayır	Hayır

Fatura

Faturalařmamıř İrsaliye Raporu desteęi

Faturalanmamıř İrsaliye Listesi

Genel Kısıtlar-1 Genel Kısıtlar-2 Ölçekleme Yazıcı Seçenekleri Rapor

Belge Tipi İrsaliye Çıkıř

İrsaliye Nosu İrsaliye Çıkıř

İrsaliye Giriř

Stok Kodu

Özellikler

İleri seviyede kısıt vermek için burayı kullanabilirsiniz.

Cari Kodu

Tarih 01.01.2022 31.12.2022

Satıcı Kodu

Faturalanmamıř İrsaliye Listesi

Rapor Seçenekleri

	A	B	C	D	E	F	G	H	I	J	K	L	M	N	O
1	Cari Kodu	Cari İsim	İrsaliye Nosu	İrsaliye Tarihi	Stok Kodu	Stok İsmi	Yap. Kodu	Yap. Açıklama	Miktar						
2	C002	CARI2	A00000000000006	03.01.2022	S001	STOK1			1						
3	C002	CARI2	ITH0000000000088	06.01.2022	S001	STOK1			5						
4	C002	CARI2	C00000000000001	13.01.2022	s001	STOK1			0						
5			C00000000000001	13.01.2022	s002	STOK2			0						
6	C002	CARI2	C00000000000002	13.01.2022	s001	STOK1			0						
7															
8															
9															
10															
11															
12															
13															
14															
15															
16															
17															
18															
19															
20															
21															
22															
23															
24															
25															
26															
27															

Sheet1

Biti - Saat 00:00:00

Fatura

Sevk - Yükleme Emri Raporuna sevk emri oluşturmaya hazır siparişlerin ve yükleme emri oluşturmaya hazır sevk emri detaylarının raporlanması desteği

Sevk ve Yükleme Emri Raporu

Genel Kısıtlar-1 Genel Kısıtlar-2 Kısıt Ölçekleme Yazıcı Seçenekleri

Yükleme Detaylı Basılsın

Sevk Emrine Hazır Siparişler Raporlansın

Sadece Yükleme Emrine Hazır Sevk Emirleri Raporlansın

Rapor

Sevk ve Yükleme Emri Raporu

Genel Kısıtlar-1 Genel Kısıtlar-2 Kısıt Ölçekleme Yazıcı Seçenekleri

Belge Tipi **Yükleme Emri**

Belge No Aralığı Sevk Emri

Yükleme Emri

Cari Kod Aralığı

Sipariş No Aralığı

Tarih Aralığı

Stok Kodu Aralığı

Özellikler

İleri seviyede kısıt vermek için burayı kullanın

Kod-1

Kod-2

Sevk ve Yükleme Emri Raporu

Genel Kısıtlar-1 Genel Kısıtlar-2 Kısıt Ölçekleme Yazıcı Seçenekleri

Yükleme Detaylı Basılsın

Sevk Emrine Hazır Siparişler Raporlansın

Sadece Yükleme Emrine Hazır Sevk Emirleri Raporlansın

Rapor

Oku

Sakla

Düzenle

Yenile

Fatura

IVD üzerindeki gelen kutusunda yer alan belgelerin temel bilgilerinin görüntülenmesi desteği (e-Arşiv Gelen Kutusu)

İnteraktif Vergi Dairesi E-Arşiv Gelen Kutusu

Başlangıç Tarihi: 10.10.2022 Bitiş Tarihi: 17.10.2022

Kayıtlı Belgeleri Listele Sorgula Excel

Gönderim Şekli	Tesisat No	Tarih	Fatura Numarası	Gönderici Unvan	Gönderici VKN/TCKN	Vergiler Dahil Toplam Tutar	Vergi Tutarı	Ödenecek Tutar	Para Birimi
Gösterilecek kayıt yok									

Kayıtlar getirildi.

Fatura

İhraç Kayıtlı belgelerde kalem bazlı "İstisna Kodu" desteği

Özel Parametre Tanımlamaları

Aktif Parametreler Parametre Listesi

Grup Kodu EFATURA
Anahtar COKLU_ISTISNA İşletmelerde Ortak
Değer 1 Şubelerde Ortak

Grup Kodu	Anahtar	Değer
EPOSTA	OFFICE365	0
BANKA	FAIZ_ISLEMEKAPATMA_FAIZ	1
DEKONT	EFATALISUYARI	1
DISTICARET	HTMLGORUNUM	1
DISTICARET	SAYFAYENILENMESIN	1
>> EFATURA	COKLU_ISTISNA	1
EFATURA	KALEMOTVBAS	1
FATURA	AKILLIGRID	1
FATURA	IRS_IHR_CARI_ISLE	1
FATURA	STOPAJTUMSTOKLAR	1
FATURA	TASLAKISARETLEME	1
FATURA	TUTARSIZCAHAR	0
IHRACAT	BEDELSIZ	0
SYSTEMTASK	NOSHOW	0
URETIM	KULLANICIBAZINDAANLIKPI	1
FATURA	SIGARAIADEKDVKODU	

Satış İrsaliyesi

Üst Bilgiler Kalem Bilgileri Toplamlar

No IRS000077777777 Tarih 22.07.2022 Cari C002 CARI2

Kalem Girişi

Kod	İsim	Yapılandırma Kodu
S001	STOK1	

Sp.Knt. D.Kd. Ç.Değ. Ek Alan-1 Miktar Miktar-2 Fiyat Tipi Dv.Tip

İsk.1 Tip İsk.2 İsk.2 Tip KDV Muhasebe Kodu Hesap İsmi Proje Kodu

Tutar 0,00

Referans İsmi 1

Toplam Miktar Sipariş Numarası Bakiye

7 5,000

Kalemlerin Listesi

#	Kod	İsim	Yap.Kodu	Yap. Açıklama	Sipariş No	Sp.Knt.	Ç.Değ.	Miktar
1	S001	STOK1				0	AD	
2	S002	STOK2				0	AD	2,000 2,000 2,000 0,000 0 0,000000 1
3	S004	STOK4	1			0	AD	4,000 0,400 1,333 0,000 0 0,000000 1

Stok Kartı İzleme
Cari Kartı İzleme
Seri Bilgisi İzleme
Yevmiye Detay
Stok Hareket İzleme
Müşteri/Stok Planlama Kayıtları
Barkod Basımı
FIFO'ya Göre Seri Oluştur
Kalem Fiili Tarih Değiştirme
Yükleme Tarihi Değiştirme
Çoklu Kalem Girişi
FIFO Raporu
Belge Ekleme
Kalem Sıra Değiştir
Toplu Kalem Güncelleme
Hızlı Kalem Getirme

İstisna Kodu Atama/İptali
Gönder

İstisna Kodu Ataması
İstisna Kodu İptali

E-Devlet Özel Kod Atama

E-Devlet Özel Kod 3065 s.KDV Kanununun 11/1-c md.Kapsamındaki İhraç Kayıtlı Satış
3065 s.KDV Kanununun 11/1-c md.Kapsamındaki İhraç Kayıtlı Satış
DIİB ve Geçici Kabul Rejimi Kapsamındaki Satışlar
4760 s.ÖTV Kanununun 8/2 Md. Kapsamındaki İhraç Kayıtlı Satış

Tamam İptal

3/3 KDV K1 1 K2 Açıklama Toplam Tutar 120/898.662

Fatura

Gönderilen İhracat E-Fatura belgesi üzerinde değişiklik işleminin yetkiye bağlanması

Merkezi Kimlik Yönetimi - [Netsis] - [Kullanıcı Hakları]

İşlemler Pencereleler

17.10.2022 03:58:26

Kullanıcı Hakları Grup Hakları

Sso Kullanıcıları: netsis-

Uygulamalar: TemelSet

Şirketler: TEST

Subeler: [0] GENEL

Kart Seri No: []

E-Mail: ulas.topaloglu@logo.com.tr

Şirket Admin mi?:

Limitli İnternet Kullanıcısı mı?:

Grup Kodu: []

Modul...	Modül	Sorgu	Kayıt	Düzeltilme	Silme	Tarih Kil...	Tarih Kil...	Muh.Doğrudan...	Muh.Ters Kayıt	Fiş Basımı	Excel Aktarımı			
Eş...	İçe...					Eşit:	Eşit:	İçeren:	İçeren:	İçeren:	İçeren:			
156	Faturalanmamış İrsaliye Listesi		<input checked="" type="checkbox"/>	<input checked="" type="checkbox"/>	<input checked="" type="checkbox"/>	<input checked="" type="checkbox"/>	<input checked="" type="checkbox"/>	<input checked="" type="checkbox"/>	-1	-1	Varsayılan	Varsayılan	Hayır	Evet
52	Faturalanmış İrsaliye Listesi		<input checked="" type="checkbox"/>	<input checked="" type="checkbox"/>	<input checked="" type="checkbox"/>	<input checked="" type="checkbox"/>	<input checked="" type="checkbox"/>	<input checked="" type="checkbox"/>	-1	-1	Varsayılan	Varsayılan	Hayır	Evet
69	Fiyat Farkı Faturaları Oluşturma		<input checked="" type="checkbox"/>	<input type="checkbox"/>	<input checked="" type="checkbox"/>	<input checked="" type="checkbox"/>	<input checked="" type="checkbox"/>	<input checked="" type="checkbox"/>	-1	-1	Varsayılan	Varsayılan	Hayır	Evet
82	Gelen Kutusu		<input checked="" type="checkbox"/>	<input checked="" type="checkbox"/>	<input type="checkbox"/>	<input checked="" type="checkbox"/>	<input checked="" type="checkbox"/>	<input checked="" type="checkbox"/>	-1	-1	Varsayılan	Varsayılan	Hayır	Evet
81	Giden Kutusu (Gönderilenler)		<input checked="" type="checkbox"/>	<input type="checkbox"/>	<input checked="" type="checkbox"/>	<input checked="" type="checkbox"/>	<input checked="" type="checkbox"/>	<input checked="" type="checkbox"/>	-1	-1	Varsayılan	Varsayılan	Hayır	Evet
146	Gönderilen E-Arşiv Değiştirilebilsin		<input checked="" type="checkbox"/>	<input checked="" type="checkbox"/>	<input checked="" type="checkbox"/>	<input checked="" type="checkbox"/>	<input checked="" type="checkbox"/>	<input checked="" type="checkbox"/>	-1	-1	Varsayılan	Varsayılan	Hayır	Evet
145	Gönderilen E-Fatura Değiştirilebilsin		<input checked="" type="checkbox"/>	<input checked="" type="checkbox"/>	<input checked="" type="checkbox"/>	<input checked="" type="checkbox"/>	<input checked="" type="checkbox"/>	<input checked="" type="checkbox"/>	-1	-1	Varsayılan	Varsayılan	Hayır	Evet
147	Gönderilen E-İrsaliye Değiştirilebilsin		<input checked="" type="checkbox"/>	<input checked="" type="checkbox"/>	<input checked="" type="checkbox"/>	<input checked="" type="checkbox"/>	<input checked="" type="checkbox"/>	<input checked="" type="checkbox"/>	-1	-1	Varsayılan	Varsayılan	Hayır	Evet
159	Gönderilen İhracat E-Fatura Değiştirilebilsin		<input checked="" type="checkbox"/>	<input type="checkbox"/>	<input type="checkbox"/>	<input type="checkbox"/>	<input type="checkbox"/>	<input type="checkbox"/>	-1	-1	Varsayılan	Varsayılan	Hayır	Hayır
137	Harici Yolla Fatura İptali		<input checked="" type="checkbox"/>	<input checked="" type="checkbox"/>	<input checked="" type="checkbox"/>	<input checked="" type="checkbox"/>	<input checked="" type="checkbox"/>	<input checked="" type="checkbox"/>	-1	-1	Varsayılan	Varsayılan	Hayır	Evet
157	IVD E-Arşiv Gelen Kutusu		<input checked="" type="checkbox"/>	<input checked="" type="checkbox"/>	<input checked="" type="checkbox"/>	<input checked="" type="checkbox"/>	<input checked="" type="checkbox"/>	<input checked="" type="checkbox"/>	-1	-1	Varsayılan	Varsayılan	Hayır	Evet
130	İrsaliye Bazında (E-İrsaliye Gelen)		<input checked="" type="checkbox"/>	<input type="checkbox"/>	<input type="checkbox"/>	<input checked="" type="checkbox"/>	<input checked="" type="checkbox"/>	<input checked="" type="checkbox"/>	-1	-1	Varsayılan	Varsayılan	Hayır	Evet
128	İrsaliye Bazında (E-İrsaliye Giden)		<input checked="" type="checkbox"/>	<input type="checkbox"/>	<input checked="" type="checkbox"/>	<input checked="" type="checkbox"/>	<input checked="" type="checkbox"/>	<input checked="" type="checkbox"/>	-1	-1	Varsayılan	Varsayılan	Hayır	Evet
61	İrsaliye Oluşturma		<input checked="" type="checkbox"/>	<input checked="" type="checkbox"/>	<input checked="" type="checkbox"/>	<input checked="" type="checkbox"/>	<input checked="" type="checkbox"/>	<input checked="" type="checkbox"/>	-1	-1	Varsayılan	Varsayılan	Hayır	Evet
131	İrsaliye Yanıt (Kabul / Ret)		<input checked="" type="checkbox"/>	<input checked="" type="checkbox"/>	<input checked="" type="checkbox"/>	<input checked="" type="checkbox"/>	<input checked="" type="checkbox"/>	<input checked="" type="checkbox"/>	-1	-1	Varsayılan	Varsayılan	Hayır	Evet
23	İrsaliyeleri Fatura ile Bağlama		<input checked="" type="checkbox"/>	<input checked="" type="checkbox"/>	<input checked="" type="checkbox"/>	<input checked="" type="checkbox"/>	<input checked="" type="checkbox"/>	<input checked="" type="checkbox"/>	-1	-1	Varsayılan	Varsayılan	Hayır	Evet
26	KDV İcmali		<input checked="" type="checkbox"/>	<input checked="" type="checkbox"/>	<input checked="" type="checkbox"/>	<input checked="" type="checkbox"/>	<input checked="" type="checkbox"/>	<input checked="" type="checkbox"/>	-1	-1	Varsayılan	Varsayılan	Hayır	Evet

Fatura

İhraç kayıtlı e-Fatura e-Arşiv belgelerinde ödenecek tutara ÖTV tutarının dahil edilmemesi

Detay Gösterme

Üst Bilgiler / Kalem Bilgileri / Toplam Bilgileri

İskonto ve Maliyet Toplamları

Brüt Toplam	1.796,42	100
Mal Fazlası İsk.	0	
Satır İskontosu	0	İsk. %
Genel İsk. 1	0	0
Genel İsk. 2	0	0
Genel İsk. 3	0	0
Alt Maliyet 1	0	
Alt Maliyet 2	0	
Alt Maliyet 3	0	
ÖTV	100,00	
Yuvarlama	0	

E-Devlet Özel/ İstisna Kodu:701

Vade Gün: 0
Vade Tarihi: 17.10.2022

Basım

E-Belge Görüntüleme

GENEL
6310347964 - 51505238504
KONAK/ İZMİR
Web Sitesi: http://
Vergi Dairesi: KONAK
VKN: 6310347964

e-FATURA

SAYIN
CARIZ
B

35000 ÇAN/ ÇANAKKALE
Vergi Dairesi:
VKN: 7020410270

Özellendirme No: TR1.2
Senaryo: TEMELFATURA
Fatura Tipi: İHRACATYITLI
Fatura No: ABC202204444452
Fatura Tarihi: 17-10-2022
İrsaliye No: A00000000000003
İrsaliye Tarihi: 17-10-2022

ETTIN: 48057c3c-f592-4fd3-b56f-d9489ea782a6

Sıra No	Mal Hizmet	Miktar	Birim Fiyat	İskonto/ Artırım Oran	İskonto/ Artırım Tutarı	İskonto/ Artırım Nedeni	KDV Oranı	KDV Tutarı	Diğer Vergiler	Mal Hizmet Tutarı
1	HAMMADE1	1	100 USD	%0,00	0,00 USD		%18,00	19,00 USD	0TV5,57 USD	100,00 USD

Mal Hizmet Toplam Tutarı: 100,00 USD
Toplam İskonto: 0,00 USD
Hesaplanan KDV(%18): 19,00 USD
Hesaplanan ÖTV(%): 5,57 USD
Vergiler Dahil Toplam Tutar: 124,57 USD
Ödenecek Tutar: 100,00 USD
Hesaplanan KDV(%18) (TL): 341,32 TL
Hesaplanan ÖTV(%18) (TL): 100,06 TL
Mal Hizmet Toplam Tutarı(TL): 1.796,42 TL
Vergiler Dahil Toplam Tutar(TL): 2.237,80 TL
Ödenecek Tutar(TL): 1.796,42 TL

Vergi İstisna Muafiyet Sebebi: 701-3065 s. KDV Kanununun 11/1-c md. Kapsamındaki İhraç Kaytlı Satış

PDF Olarak Kaydet E-Posta Gönder Zarf Aktar Fatura Aktar Basım

Fatura

Gelen Hal Faturasında Rüsum Vergisinin Alış Faturasına yansıtılabilmesi desteği

Özel Parametre Tanımlamaları

Aktif Parametreler Parametre Listesi

Grup Kodu EFATURA

Anahtar HALFATURASI_RUSUM_E İşletmelerde Ortak

Değer 3 Şubelerde Ortak

Grup Kodu	Anahtar	Değer
EPOSTA	OFFICE365	0
BANKA	FAIZ_ISLEMEKAPATMA_FAIZGELIRIMUHKODU	1
CARI	YEVDET_KISIT_ENTREFKEY	1
DEKONT	EFATALISUYARI	1
DISTICARET	HTMLGORUNUM	1
DISTICARET	SAYFAYENILENMESIN	1
EFATURA	COKLU_ISTISNA	1
>> EFATURA	HALFATURASI_RUSUM_EKMALİYETKULLANILSIN	3
EFATURA	KALEMOTVBAS	1
FATURA	AKILLIGRID	1
FATURA	IRS_IHR_CARI_ISLE	1
FATURA	STOPAJTUMSTOKLAR	1
FATURA	TASLAKISARETLEME	1
FATURA	TUTARSIZCAHAR	0
IHRACAT	BEDELSIZ	0
SYSTEMTASK	NOSHOW	0

Alış Fatura Parametreleri

Özel Kod ve Açıklama	Fatura KDV	Fatura Sipariş	Dep.Arası Trans./Ambar G.Ç.	Koşul	İthalat		
Genel 1	Genel 2	Genel 3	Genel 4	Genel 5	Genel 6	İskonto	Ek Maliyet
<input checked="" type="checkbox"/> Ek Maliyet [1]	NAVLUN						
<input type="checkbox"/> Ek Maliyet [1] = Birim Ağırlık * Nakliye Katsayısı Hesaplınsın							
Ek Maliyet [1] KDV Oranı	0						
<input checked="" type="checkbox"/> Ek Maliyet [2]	TEVKİFAT						
Yuvarlama	1 - 1						
<input type="checkbox"/> Nakliye Risk/Sigorta Fon Olarak Hesaplınsın							
Sigorta Fon Oranı (Binde)	0,00						Sigorta Fon <input checked="" type="radio"/> Brüt <input type="radio"/> Net
Ek Maliyet [2] KDV Oranı	0						
<input type="checkbox"/> ÖTV Maliyete Eklensin							
Tevkifat Oranı Pay / Payda	2 / 10						
Fatura Alt Limiti	0,00						
<input checked="" type="checkbox"/> KDV Hesabı Tevkifata Göre Detaylandırılınsın							KDV Hesap Kodlarınızı Buradan Girebilirsiniz
<input checked="" type="checkbox"/> Ek Maliyet [3]	RÜSUM						

Tamam İptal

Fatura

E-Arşiv İtiraz ve 2K/5K E-Arşiv İptal Süreci desteği

E-Arşiv Giden Kutusu

Tarih Kısıt Türü: Kayıt Tarihine Göre | Belge No Aralığı: | Cari Kod Aralığı: | Vergi No Aralığı: | Sorgula | Excel

Başlangıç Tarihi: 27.09.2022 | Bitiş Tarihi: 29.09.2022

E-Arşiv Listesi

* Şube Kodu	Fatura Numarası	GİB Belge Numarası	Tipi	Cari Kodu	Cari İsim	Tarih	Basım Durumu	Gönderim Şekli	İnternet Faturası	Cevap Açıklaması	Açıklama	ETTN	Fatura Tarihi	Tutar	E-Posta
0	EAR000000000022	EAR2022000000022	Şube Değiştir			28.09.2022	1	Kağıt	Hayır	İmzalandı		fc51ce9c-21b	28.09.2022	1296	
0	EAR000000000021	EAR2022000000021	Kontrol Durumu			28.09.2022	1	Kağıt	Hayır	İmzalandı		3c2e672f-19f	28.09.2022	1080	
0	EAR000000000020	EAR2022000000020	E-Arşiv İptal Faturası Oluştur			28.09.2022	1	Kağıt	Hayır	Fatura raporlandı (Rapor t		ec9ed838-f0c	19.09.2022	1620	
0	EAR000000000020	EAR2022000000020	E-Arşiv İtiraz Faturası Oluştur			28.09.2022	1	Kağıt	Hayır	İmzalandı		ec9ed838-f0c	19.09.2022	1620	
0	EAR000000000019	EAR2022000000019	Gruplama			28.09.2022	1	Kağıt	Hayır	İmzalandı		d2d2339c-57f	28.09.2022	1080	
0	EAR000000000018	EAR2022000000018	Kolonları Sığdır			27.09.2022	1	Kağıt	Hayır	İmzalandı		8e22b2c1-10-			
0	EAR000000000018	EAR2022000000018	Kullanıcı Tanımlı Kolon Ekleme			27.09.2022	1	Kağıt	Hayır	İmzalandı		8e22b2c1-10-			
0	EAR000000000017	EAR2022000000017				27.09.2022	1	Kağıt	Hayır	İmzalandı		8e22b2c1-10-			

E-Arşiv İtiraz Kaydı

İtiraza Konu Belge Tarihi / Numarası: 28.09.2022 14:46:01 / EAR2022000000022

İtiraz Yöntemi: **KEP**

Açıklama: Noter, Telgraf, Taahhütlü Mektup

Tamam

E-Belge Görüntüleme

LOGO YAZILIM
SEHİT NEVRES BULVARI KIZILAY İŞHANI KAT:6
ALSANCAK/ İZMİR
Web Sitesi: http://
Vergi Dairesi: İZMİR

e-Arşiv Fatura

SAYIN
LOGO GERZE
GERZE
GERZE/ KOCAELI
Vergi Dairesi: İZMİR
VKN: 1231231231

Özelleştirme No: TR1.2
Senaryo: EARSINFATURA
Fatura Tipi: SATIS
Fatura No: EAR2022000000022
Fatura Tarihi: 28.09.2022

ETTN: fc51ce9c-21b2-458a-9ef0-4bebe49c3a3a

Sıra No	Mal Hizmet	Miktar	Birim Fiyat	İskonto/ Artırım Oranı	İskonto/ Artırım Tutarı	İskonto/ Artırım Nedeni	KDV Oranı	KDV Tutarı	Diğer Vergiler	Mal Hizmet Tutarı
1	test	10	120 TL	%0,00	0,00 TL		%8,00	96,00 TL		1.200,00 TL

Mal Hizmet Toplam Tutar: 1.200,00 TL
Toplam İskonto: 0,00 TL
Hesaplanan KDV(%8): 96,00 TL
Vergiler Dahil Toplam Tutar: 1.296,00 TL
Ödenecek Tutar: 1.296,00 TL

PDF Olarak Kaydet | E-Posta Gönder | Zarf Aktar | Fatura Aktar | İsim

Fatura

- Kamu kurumlarına kesilen e-Faturalarda harcama biriminde seçilen vergi kimlik numarası farklı ise fatura senaryosunun "Kamu" olması ve harcama biriminde girilen VKN'ye ait adres bilgisinin olması desteği
- 'EFATURA','SUBEVERGINO' özel parametresi ile gelen e-Faturada "Şube Değişikliği" yapılırken gönderilen şube ile zarfın ait olduğu VKN bilgisinin kontrol edilmesi ve aynı değilse bu işleme izin verilmemesi
- Yurtdışı belgelerin üzerindeki iskontoların birim fiyattan düşülerek kalemlerdeki fiyatın iskontolar düşüldükten sonraki fiyat olarak güncellenmesi
- Teslim Cari için Teslimat Günü ve Nakliye Süresi Desteği ***
- Fatura edilmeyecek sadece taşıma amaçlı kesilen irsaliyelerin irsaliye rehberine gelmemesi desteği ***

Müstahsil Faturası

e-Müstahsil Giden Kutusu "E-Müstahsil İptal Faturası Oluştur" ve "İptali Geri Al" seçeneklerinin desteklenmesi talebi

E-Müstahsil Giden Kutusu

Tarih Kısıt Türü: Kayıt Tarihine Göre

Başlangıç Tarihi: 06.02.2022 Bitiş Tarihi: 08.02.2022

Sorgula

E-Müstahsil Listesi

* Şube Kodu	Fatura Numarası	GİB Belge Numarası	Tipi	Cari Kodu	Müstahsil İsim	Tarihi	Tutar
-------------	-----------------	--------------------	------	-----------	----------------	--------	-------

Gösterilecek kayıt yok

- E-Müstahsil İptal Faturası Oluştur
- İptali Geri Al
- Gruplama
- Kolonları Sığdır

Müstahsil Faturası

E-Müstahsil dizaynına "Mera Fonu", "G.V. Stopaj", "Borsa Tescil Ücreti" ve "SGK Prim Kesintisi" alanlarının eklenmesi

E-Bele Görüntüleme

DÜZENLEYEN
GENEL
6310347964 - 51505238504
KONAK/ IZMIR
Web Sitesi: http://
Vergi Dairesi: KONAK
VKN: 6310347964

e-Müstahsil Makbuzu

MÜSTAHSİLİN BİLGİLERİ
CARIS
E
KONAK/ IZMIR
TCKN: 23881355656
ETTN: 099e9f3c-73b4-49fe-ba69-cfc78581e1d8

Özelleştirme No: TR1.2.1
Senaryo: EARSIVBELGE
Belge No: MST2021000000002
Düzenleme Tarihi: 06-12-2021
Düzenleme Zamanı: 14:40:22.8210000+03:00

Sıra No	Cinsi	Miktar	Birim Fiyat	Tutarı
1	STOK1	1.400	220,59 TL	308.826,00 TL

Mal Hizmet Toplam Tutarı 241.120,95 TL
Mera Fonu(%1) 2.481,15 TL
G. V. Stopaj(%1) 2.481,15 TL
Borsa Tescil Ücreti(%1) 1.000,00 TL
SGK Prim Kesintisi(%10) 24.811,53 TL
Vergiler Dahil Toplam Tutar 241.120,95 TL
Ödenecek Tutar 210.000,00 TL

Mali Satan
Ad Soyad TCKN
İmza

Teslim Alan
Ad Soyad TCKN
İmza

PDF Olarak Kaydet Zarf Aktar Fatura Aktar Basım

Dış Ticaret

İhracat işlemlerinde seçilen belgelerin grid ekran üzerinden seçilebilmesi desteği

Dış Ticaret

Dış Ticaret modülünde "Kalem Detay Bilgileri" sekmesinden girişi yapılan "Menşei" bilgisinin Stok Kartı Kayıtları veya Müşteri/Satıcı Stok Kayıtları ekranından varsayılan değer tanımlama yapılabilmesi

Dış Ticaret

İthalat Dosya İşlemleri Satıcı Siparişleri menüsü ekranındaki görsel arayüzün kullanım ve filtreleme kolaylığı sağlayacak şekilde düzenlenmesi

İthalat Dosya İşlemleri

MSSQL | TEST / 0 | GENEL

Dosya No KENAN0000000001

Cari Kodu C002 CARİ2

Döviz Tutarı 0,00

Genel Satıcı Siparişleri Dosya Siparişleri Faturalarım İthalat Ödeme Bilgileri Nakliye Nakliye Detayları ve Konşimento Bilgileri Gümrük Beyanname Bilgileri Debit/Credit Note Bilgileri Masraflar

Gruplamak istediğiniz kolonu buraya sürükleyin Cari Kod

Seçim	Belge Numarası	Cari Kod	Cari İsim	Tarih	Teslim Tarih	İhr/İth Tipi	Belge tutarı	Döviz Tipi	Belge Döviz Tutarı	Stok Kodu	Stok Adı	Yap. Kod	Yap. Açık.	Ölçü Birimi	Proje Kodu	Teklif No	Sipariş Miktarı	Top. Sevk Miktarı	Kalan Mik.	Fiya
<input checked="" type="checkbox"/>	S0000000001000	C002	CARİ2	28.06.2021	28.06.2021	FOB	1.558,80	DOLAR	179,91	S001	STOK1			AD	1		100,000	40,000	30	8,
<input type="checkbox"/>	S0000000001000	C002	CARİ2	28.06.2021	28.06.2021	FOB	1.558,80	DOLAR	179,91	S002	STOK2			AD	1		80,000	15,000	0	8,
<input checked="" type="checkbox"/>	K000000000000001	C002	CARİ2	13.01.2022	13.01.2022	CIF	333,94	DOLAR	23,44	S001	STOK1			AD	1		2,000	0,000	2	28,
<input checked="" type="checkbox"/>	K000000000000001	C002	CARİ2	13.01.2022	13.01.2022	CIF	333,94	DOLAR	23,44	S002	STOK2			AD	1		2,000	0,000	2	128,

Sevk Belgesi Hazırla

Dış Ticaret

İhracat kapatması yapılan dosyaya ait İhracat Masraf Kayıtlarından "Masraf Girişi" yapıldığında kaydın kapatıldığına dair uyarı mesajının verilmesi

Özel Parametre Tanımlamaları

MSSQL | TEST / 0 | GENEL

Aktif Parametreler Parametre Listesi

Grup Kodu: DISTICARET

Anahtar: MASRAFTAKAPALIBELGE İşletmelerde Ortak:

Değer: 1 Şubelerde Ortak:

Grup Kodu	Anahtar	Değer	İşletme
EPOSTA	EPOSTAPORT	587	
EPOSTA	EPOSTASSL	1	
EPOSTA	OFFICE365	0	
BANKA	FAIZ_ISLEMEKAPATMA_FAIZGELIRIMUHKC	1	
DEKONT	FFATALISLIYARI	1	
>> DISTICARET	MASRAFTAKAPALIBELGEKONTROLU	1	
FATURA	AKILLIGRID	1	
FATURA	TASLAKISARETLEME	1	
EFATURA	SUBEVERGINO	1	
FATURA	SIGARAIADEKDVKODU		
FATURA	SIGARAKDVKODU		

İhracat Masraf Dekont Kayıtları

MSSQL | TEST / 0 | GENEL

Seri No: IH Dekont No: 3

Yeni Satır Satır Sil Seçili Satır Kopyala Masraf Değiştir Kaydet

Masraf Faturası Bilgileri

Cari/Banka Kod: c001 Cari/Banka: CARI1

Masraf Kodu: M5 İHRACAT SİGORTA MAS 760-01-001

B Formu'na Dahil Değil: İndirilecek KDV

B Formu / İnd. KDV Cari Kodu: C001 Cari/Banka: CARI1

Tarih: 07.02.2022 Vade Tarihi: 07.02.2022 Masraf Fatura No: Fatura No:

Export Ref. No: EXP0000000000005@0001

KDV Dahil: Döviz Tutar: TL

Referans - Proje Kodları: Referans Kodu: Proje Kodu

Açıklamalar: Açıklama: Fv Açıklama-1

İlgili Export Ref No. kaydı için kapatma işlemi yapılmıştır.

Tamam

Seri Kodu	Dekont No	Cari/Banka Kod	Masraf Kodu	Tarih	Vade Tarihi	Döviz Tipi	Döviz Tutarı	Tutar	KDV Oranı (%)

Toplam Tutar: 0,00 Toplam Döviz Tutar: 0,00 KDV Dahil Tutar: 0,00 KDV Dahil Döv. Tutar: 0,00

Dış Ticaret

Parçalı ithalat kapatma işleminde serili stoklar için Miktar sahasının aktif hale getirilmesi ve bu serilerin parçalı bir şekilde girilebilmesi desteklenmiştir.

İthalat Kapatma İşlemi

İthalat Parçalı Kapatma

İrsaliye No: A00000000000026 Stok Kodu: SERI0001 Miktar: 10 Miktar-2: 0,00

Tamam Çıkış

Cari Kodu	Stok Kodu	Yap. Kodu	Yap. Kod Açıklama	Miktar	Döviz Fiyat	Miktar-2
S001	SERI0001			20,00	20,0000	0,0
S001	SERI0001			30,00	20,0000	0,0

Döviz Tutarı: 1.000,00

Dış Ticaret

Parçalı İthalat Kapatma yapıldığında, masraf girişine bakılmadan Depo Kodu girişi yapıldığında, DAT kaydı oluşturulabilmesi desteği

Özel Parametre Tanımlamaları

Aktif Parametreler Parametre Listesi

Grup Kodu DEKONT

Anahtar ITHMASRAFSIZ_DAT_AT İşletmelerde Ortak

Değer 1 Şubelerde Ortak

Grup Kodu	Anahtar	Değer	İşletme Kodu	Şube Kodu
EPOSTA	OFFICE365	0	-1	
BANKA	FAIZ_ISLEMEKAPATMA_FAIZGI	1	1	
CARI	YEVDET_KISIT_ENTREFKEY	1	1	
DEKONT	EFATALISUYARI	1	1	
>>DEKONT	ITHMASRAFSIZ_DAT_ATMA	1	1	
DISTICARET	HTMLGORUNUM	1	1	
DISTICARET	ITHMASRAFSIZ_DAT_ATMA	1	1	
DISTICARET	SAYFAYENILENMESIN	1	1	
EFATURA	COKLU_ISTISNA	1	1	
EFATURA	HALFATURASI_RUSUM_EKMAL	3	1	
EFATURA	KALEMOTVBAS	1	1	
FATURA	AKILLIGRID	1	1	
FATURA	IRS_IHR_CARI_ISLE	1	1	
FATURA	STOPAJTUMSTOKLAR	1	1	
FATURA	TASLAKISARETLEME	1	1	
FATURA	TUTARSIZCAHAR	0	1	

Özel Parametre Tanımlamaları

Aktif Parametreler Parametre Listesi

Grup Kodu DISTICARET

Anahtar ITHMASRAFSIZ_DAT_AT İşletmelerde Ortak

Değer 1 Şubelerde Ortak

Grup Kodu	Anahtar	Değer	İşletme Kodu	Şube Kodu
EPOSTA	OFFICE365	0	-1	
BANKA	FAIZ_ISLEMEKAPATMA_FAIZGI	1	1	
CARI	YEVDET_KISIT_ENTREFKEY	1	1	
DEKONT	EFATALISUYARI	1	1	
DEKONT	ITHMASRAFSIZ_DAT_ATMA	1	1	
DISTICARET	HTMLGORUNUM	1	1	
>>DISTICARET	ITHMASRAFSIZ_DAT_ATMA	1	1	
DISTICARET	SAYFAYENILENMESIN	1	1	
EFATURA	COKLU_ISTISNA	1	1	
EFATURA	HALFATURASI_RUSUM_EKMAL	3	1	
EFATURA	KALEMOTVBAS	1	1	
FATURA	AKILLIGRID	1	1	
FATURA	IRS_IHR_CARI_ISLE	1	1	
FATURA	STOPAJTUMSTOKLAR	1	1	
FATURA	TASLAKISARETLEME	1	1	
FATURA	TUTARSIZCAHAR	0	1	

Muhasebe

"Muhasebe İşlem Tipi" uygulamasının kullanıldığı durumlarda, Muhasebe raporlarında "İşlem Tipi" bazında "Çoklu Seçim" ile kısıt verilebilmesi

Yevmiye Fişi

AlfaSayısal Saha Başlıkları

Gösterilsin	Uzunluk
<input checked="" type="checkbox"/> Hesap Kodu	0
<input checked="" type="checkbox"/> Hesap Adı	0
<input checked="" type="checkbox"/> Açıklama	0

Proje Kodu Aralığı: [] []

Kaynak Belge Bilgileri Basılsın

İşlem Tipi: ('SF')

Klasik Yevmiye Fişi

AlfaSayısal Saha Başlıkları

Gösterilsin	Uzunluk
<input checked="" type="checkbox"/> Hesap Kodu	0
<input checked="" type="checkbox"/> Hesap Adı	0
<input checked="" type="checkbox"/> Açıklama	0

Referans Kodu Aralığı: [] []

Referans Kodu Maskesi: []

Proje Kodu Aralığı: [] []

Fiş Açıklama 1: []

Fiş Açıklama 2: []

Kaynak Belge Bilgileri Basılsın

İşlem Tipi: ('AC','SF','SM')

Muavin

On Sorgulama-1 On Sorgulama-2 Ölçekleme Yazıcı Seçenekleri Rapor

Döviz Yazılsın

Operasyon Firma Döviz Hiçbiri

Döviz Tipi: 0 Açık. 2 Bas Açık. 3 Bas

Proje Kodu Aralığı: [] []

Proje Hariç Aralığı: [] []

Proje Kodu Basılmasın

Madde Numaraları Basılsın

Hareket Görmemiş Hesaplar Basılsın

Bakiyesi Sıfır Olan Hesaplar Basılmasın

Kaynak Belge Bilgileri Basılsın

İşlem Tipi: ('AF','AI')

AlfaSayısal Saha Başlıkları

Gösterilsin	Uzunluk
<input checked="" type="checkbox"/> Hesap adı ve açıklama	0

İşlem Tipi Tanımlama

İşlem Kodu: YV İşlem Açıklama: YEVMIYE FISI

İŞLEM KODU	İŞLEM AÇIKLAMA
ME	MUSTERI/SATICI
MF	MUSTAHSIL FATL
MH	MUSTERI SENET
MI	MUSTERI SENET/
MT	MUSTERI SENET
OE	ODEME EMRI ENT
PR	DEKONT/PROTES
SF	SATIS FATURALA
SI	SATISTAN IADE
SM	DEKONT/SERBES
ST	SENET TAHSILAT
VR	GENEL DEKONT
YV	YEVMIYE FISI

Seçenekli Aktarma

Aktarma Sorgulama Tarih Aralık

Başlangıç Fiş No: []

Sıra No Aralığı: 0

İşlem Tipi: AF

Kasa Kodu: []

Kullanıcı No: []

Evrak Bazında Aktarım Yapılsın

Evrak Tarihi Yevmiye Tarihi Olarak

Gün Bazında Aktarım Yapılsın

Muhasebe Fiş Basımı Yapılsın

Kasa Tahsilat/Tediye Aktarımları Detaylı Yapılsın

Gün Bazı Aktarımda Farklı Kasa Kodlu Kavıtlar Aynı Fişe Atılsın

İşlem Tipi Bazında Aktarım Yapılsın

Tamam İptal Hepsi Oku Sakla

Muhasebe

İndirilecek Kdv Listesinde "Gümrük Giriş Beyannamesi Tescil Numarası" ve "İhracat Kapatma GÇB No" alanınının 18 karaktere çıkarılması

İndirilecek KDV

Alış Faturasının Tarihi	06.02.2022
Alış Faturasının Serisi	
Alış Faturasının Sıra Nosu	ITH2022000000011
Satıcı Ad Soyad Unvan	CARI1
Satıcının Vergi Dairesi	
Satıcının Vergi Kimlik Numarası/TC Kimlik Numarası	1111111111
Alınan Mal ve/veya Hizmetin Cinsi	STOK1
Alınan Mal ve/veya Hizmetin Miktarı	1,000 AD
Gümrük Giriş Beyannamesi Tescil Numarası	123456789123456456
Belgenin İndirim Hakkının Kullanıldığı KDV Dönemi	202202
İhracatına Aracılık Edilen Firmanın Vergi Kimlik Numarası/TC Kimlik Numarası	

Değişikliği Kaydet Çıkış

Bu belge için daha önce indirilecek KDV bilgi girişi yapılmamıştır.

İhracat Kapatma

İhracat Referans No	EXP0000000000003@0001				
Fiili İhracat Tarihi	25.05.2021				
Fiili Kur	0,0000				
İrsaliye No	EIR0000000000004	Cari Kodu	C002	İrsaliye Tutarı	610,00
Navlun Tutarı	3.330,00	Navlun Muh. Kod		<input type="checkbox"/> Navlun Eklensin	
Sigorta Tutarı	83,55	Sigorta Muh. Kod		<input type="checkbox"/> Sigorta Eklensin	
Fatura No	EAR100000099895				
GÇB No	123456789123456789				
GÇB Tarihi	06.02.2022				
Entegrasyon Cari Açıklama	Faturamız EAR100000099895				
Entegrasyon Açıklama	EXP0000000000003@0001 Nolu İhracat Kap				
Cari Hareket Açıklama	Faturamız EAR100000099895				
Resmi Fatura No	EAR100000099895				
İhraç Kayıtlı Fatura Sebebi (E-Devlet)	3065 s. KDV Kanun 11/1-c md. Kapsam. İhr. Kayıtlı Satış				
Bedelsiz Kapatma Yapılsın	<input type="checkbox"/>				
B Formu	<input type="checkbox"/>				

Tamam Çıkış

Muhasebe

Referans kodu tanımlarının istenen hiyerarşik yapıda tanımlanabilmesi desteği

Muhasebe Parametreleri

Genel Seviye Takibi Yevmiye Kullanıcı Tanımlı Sahalar Dövizli Muhasebe Fiş Bazında Yuvarlama Farkı

Fişlerde Referans Kodu Sorulsun Referans Hiyerarşisi Kullanılsın

Referans Sorulacak Hesap Tipleri

AKTİF	<input type="checkbox"/>
PASİF	<input checked="" type="checkbox"/>
GELİR	<input checked="" type="checkbox"/>
GİDER	<input checked="" type="checkbox"/>
NAZIM	<input checked="" type="checkbox"/>

Kasa Tahsil Muavin 100-01-001 kas

Kasa Tediye Muavin 100-01-001 kas

Tamam İptal

Referans hiyerarşisi aktif edildiğinde mevcut referans kodlarınız birer muavin referans kodu olarak değerlendirilecek, işletme kodu ve şube kodu bazında gruplanarak birer grup ve ana referans koduna bağlanacaktır.

Referans Kodu Ön Ek Tanımı

Ana Referans Kodu Ön Eki ANAREF

Grup Referans Kodu Ön Eki GRUPREF

Referans kodu tanımlarının istenen hiyerarşik yapıda tanımlanabilmesi desteği

Referans Kodu Kayıtları

Ref. Kod: REF001 Referans Tipi: Ana Grup Muavin

Referans İsmi: YENİ REFERANS Bağlı Ref. Kodu: GRUPREF1 GRUP REFERANS 1

İşletmelerde Ortak: 1 NETDATA30

Şubelerde Ortak: 0 LOGO YAZILIM

Hariç Tutulacak Şube Tanımlamaları

REF. KOD	REFERANS İSMİ	REFERANS TİPİ	BAĞLI REFERANS KODU	BAĞLI REFERANS ADI
0			GRUPREF1	GRUP REFERANS 1
1	1		GRUPREF1	GRUP REFERANS 1
11			GRUPREF2	GRUP REFERANS 2
300			GRUPREF1	GRUP REFERANS 1
400	400		GRUPREF1	GRUP REFERANS 1
AC1	AC1		GRUPREF1	GRUP REFERANS 1
AC2	AC2		GRUPREF1	GRUP REFERANS 1
AC3	AC3		GRUPREF1	GRUP REFERANS 1
ANAREF1	ANA REFERANS 1			
ANAREF2	ANA REFERANS 2			
D D	DENEME		GRUPREF1	GRUP REFERANS 1
GRUPREF1	GRUP REFERANS		ANAREF1	ANA REFERANS 1
GRUPREF2	GRUP REFERANS		ANAREF2	ANA REFERANS 2
GRUPREF3	GRUP REFERANS		ANAREF1	ANA REFERANS 1
REF001	YENİ REFERANS		GRUPREF1	GRUP REFERANS 1
REF002	YENİ REFERANS :		GRUPREF3	GRUP REFERANS 3

Referans Hiyerarşi Raporu

Genel Kısıtlar Kısıt Sıralama Ölçekleme Yazıcı Seçenekleri Rapor

Kınlımsız Gösterilsin

Referans Hiyerarşi Raporu

Rapor Seçenekleri

A	B	C	D	E	F	G	H	I	J	K	L	M	N	O	F^
Referans Tipi	Referans Kodu	Referans İsmi	İşletme Kodu	Şube Kodu	Bağlı Referans Kodu	Bağlı Referans Adı	Bağlı Referans Tipi								
Ana	ANAREF1	ANA REFERANS 1	1	0											
Grup	GRUPREF1	GRUP REFERANS 1	1	0	ANAREF1	ANA REFERANS 1	Ana								
Muavin	REF001	YENİ REFERANS	1	0	GRUPREF1	GRUP REFERANS 1	Grup								
Muavin	0		1	0	GRUPREF1	GRUP REFERANS 1	Grup								
Muavin	1	1	1	0	GRUPREF1	GRUP REFERANS 1	Grup								
Muavin	300		1	0	GRUPREF1	GRUP REFERANS 1	Grup								
Muavin	400	400	1	0	GRUPREF1	GRUP REFERANS 1	Grup								
Muavin	AC1	AC1	1	0	GRUPREF1	GRUP REFERANS 1	Grup								
Muavin	AC2	AC2	1	0	GRUPREF1	GRUP REFERANS 1	Grup								
Muavin	AC3	AC3	1	0	GRUPREF1	GRUP REFERANS 1	Grup								
Muavin	D D	DENEME	1	0	GRUPREF1	GRUP REFERANS 1	Grup								
Grup	GRUPREF3	GRUP REFERANS 3	1	0	ANAREF1	ANA REFERANS 1	Ana								
Muavin	REF002	YENİ REFERANS 2	1	0	GRUPREF3	GRUP REFERANS 3	Grup								
Ana	ANAREF2	ANA REFERANS 2	1	1											
Grup	GRUPREF2	GRUP REFERANS 2	1	1	ANAREF2	ANA REFERANS 2	Ana								
Muavin	11		1	1	GRUPREF2	GRUP REFERANS 2	Grup								

Muhasebe

Referans kodu tanımlarının istenen hiyerarşik yapıda tanımlanabilmesi desteği

Referans Mizanı

Ön Sorgulama-1 Ön Sorgulama-2 Ölçekleme Yazıcı Seçenekleri

Hesap Kodu Aralığı

Hesap Kodu Maskesi

Hesap Hariç Aralığı

Tarih 01.01.2022 31.12.2022

Referans Kodu Aralığı

Referans Kodu Maskesi

Miktar Yazılsın

Muhasebe Kodları Dökülsün

Referans Değişiminde Toplam Al

Hesap Türü: Ana Grup Muavin Hepsi

Hesap Adı: Türkçe Diğer

Referans Ana-Grup-Muavin Detayında Gösterilsin

12. Ay Referans Mizanı (Aylık)

Rapor Seçenekleri

Ref. Kod	Referans İsmi	Borç Tut.	Alacak Tut.	B.Borç Tut.	B.Alac.Tut.	Borç Mik.	Alacak Mik.	B.Borç Mik.	B.Alac.Mik.
1	ANA REFERANS 1	11.593,10	11.593,10	0,00	0,00	0,00	0,00	0,00	0,00
2	GRUP REFERANS 1	105.208,68	145.950,58	0,00	40.741,90	2.056,00	2.187,00	0,00	131,00
3	1	1.774.450,90	1.735.708,00	1.774.450,90	1.774.450,90	230,00	2.325,00	230,00	230,00
4	400	1.767.928,90	1.735.187,00	32.741,90	0,00	230,00	2.324,00	0,00	2.094,00
5	AC1	10,00	10,00	0,00	0,00	0,00	0,00	0,00	0,00
6	AC3	200,00	200,00	0,00	0,00	0,00	1,00	0,00	1,00
7	REF001	1.000,00	0,00	1.000,00	0,00	0,00	0,00	0,00	0,00
8	GRUPREF3	5.000,00	0,00	5.000,00	5.000,00	0,00	0,00	0,00	0,00
9	REF002	5.000,00	0,00	5.000,00	0,00	0,00	0,00	0,00	0,00
10	ANA REFERANS 2	2.500,00	501,00	2.500,00	2.500,00	0,00	0,00	0,00	0,00
11	GRUPREF2	2.500,00	501,00	2.500,00	2.500,00	0,00	0,00	0,00	0,00
12	11	2.500,00	501,00	1.999,00	0,00	0,00	0,00	0,00	0,00
13		1.893.752,68	1.893.752,68	40.741,90	40.741,90	2.286	4.512	0	2.226

Referans Kodu Değişikliği

Eski Referans Kodu 1

Yeni Referans Kodu

Tamam İptal

Muhasebe

Mizanda "Şube" seçiminin desteklenmesi

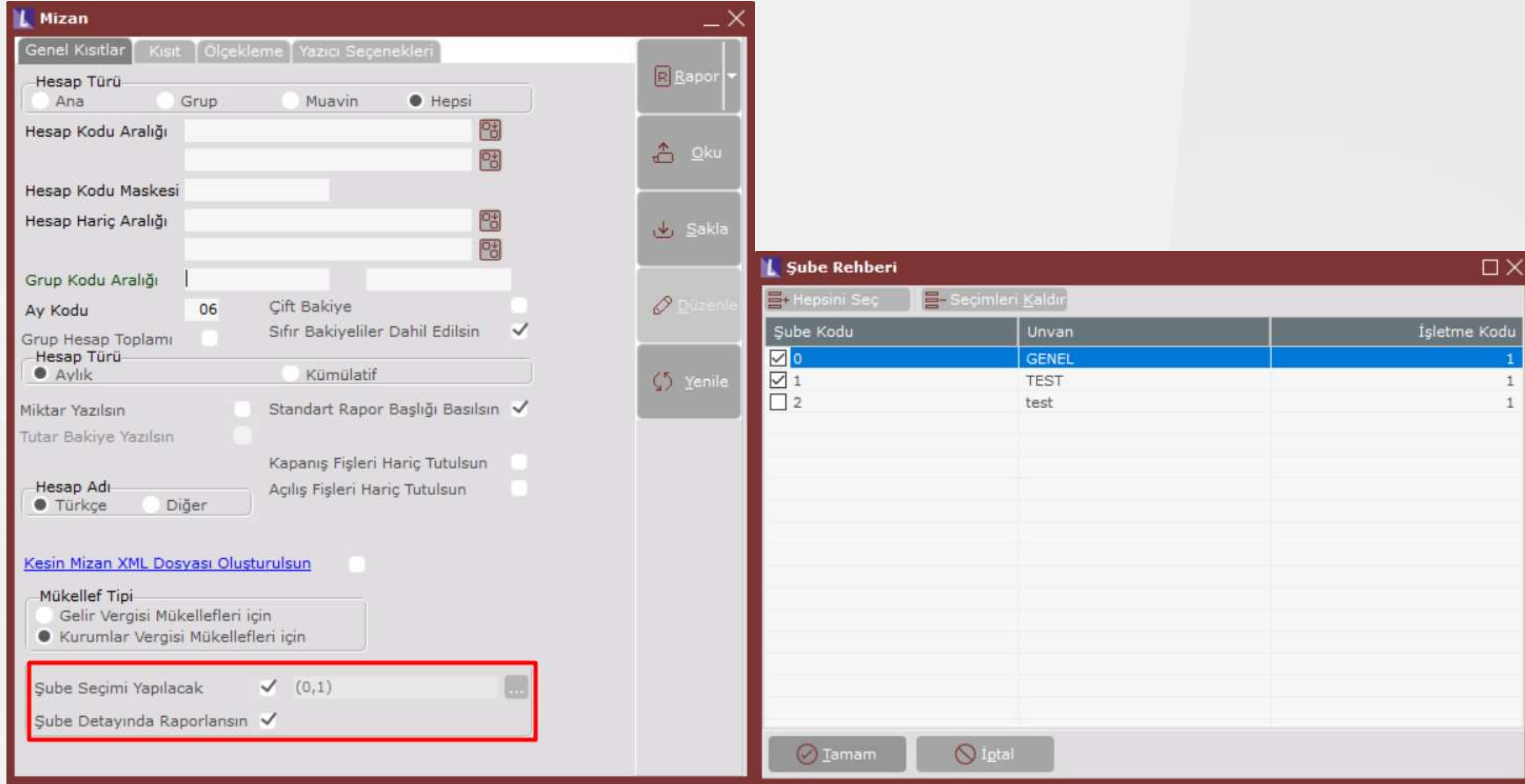

Mizan Window:

- Genel Kısıtlar | Kısıt | Ölçekleme | Yazıcı Seçenekleri
- Hesap Türü: Ana Grup Muavin Hepsi
- Hesap Kodu Aralığı: [] []
- Hesap Kodu Maskesi: []
- Hesap Hariç Aralığı: [] []
- Grup Kodu Aralığı: [] []
- Ay Kodu: 06 Çift Bakiye Sıfır Bakiyeliler Dahil Edilsin
- Grup Hesap Toplamı Aylık Kümülatif
- Miktar Yazılsın Standart Rapor Başlığı Basılsın Tutar Bakiye Yazılsın
- Hesap Adı: Türkçe Diğer Kapanış Fişleri Hariç Tutulsun Açılış Fişleri Hariç Tutulsun
- [Kesin Mizan XML Dosyası Oluşturulsun](#)
- Mükellef Tipi: Gelir Vergisi Mükellefleri için Kurumlar Vergisi Mükellefleri için
- Şube Seçimi Yapılacak** (0,1) [...]
- Şube Detayında Raporlansın**

Şube Rehberi Window:

- + Hepsini Seç | - Seçimleri Kaldır

Şube Kodu	Unvan	İşletme Kodu
<input checked="" type="checkbox"/> 0	GENEL	1
<input checked="" type="checkbox"/> 1	TEST	1
<input type="checkbox"/> 2	test	1

Muhasebe

Klasik Yevmiye Fişi ekranında "Kayıt Tarihi" göre kısıt desteği

Klasik Yevmiye Fişi

Genel Kısıtlar Genel Kısıtlar-1 Ölçekleme Yazıcı Seçenekleri

Ay Kodu 06

Tarih Fiş Aralığı

Tarih Fiş Numarası Evrak Tarihi Kayıt Tarihi

01 .06.2022 30 .06.2022

Değişen Fiş Numarasında Sayfa Atlansın Basımda

Değişen Tarihte Sayfa Atlansın Ölçeklendirme Yapılsın

Hazırlayan / Onay Çıksın Ana Hesap Toplansın

Hazırlayan İsim Grup Hesaplar Toplansın

Kont. Eden İsim Muavin Hesaplar Dökülsün

Onaylayan İsim Miktar Yazılsın

F.Tip

Tahsil Mahsup Kapanış

Tediye Açılış Fişi Hepsi

Hesap Adı

Türkçe Diğer

Açıklamaya Göre Sıralama Yapılsın Ref. Kodu Basılsın

Girilene Göre Sıralama Yapılsın Ref.Açıklama Basılsın

Resmi Defter No Basılsın Proje Açıklama Basılsın

Proje Kodu Basılsın Fiş Kayıt Tarihi Basılsın

Kayıt Yapan Kullanıcı Basılsın Fiş Üst Açık. Basılmasın

Döviz Yazılsın

Operasyon Firma Döviz Hepsi Hiçbiri

Kullanıcı No Açık. 2 Bas

Aktarım Ref. No Açık. 3 Bas

Rapor

Oku

Sakla

Düzenle

Yenile

Yevmiye Fişi

Genel Kısıtlar Genel Kısıtlar-1 Ölçekleme Yazıcı Seçenekleri

Ay Kodu 06

Tarih Fiş Aralığı

Tarih Fiş Numarası Evrak Tarihi Kayıt Tarihi

01 .06.2022 30 .06.2022

Değişen Fiş Numarasında Sayfa Atlansın Açık. 2 Bas

Hazırlayan/Onay/Kontrol Eden Basılsın Açık. 3 Bas

Fiş Kayıt Tarihi Basılsın Miktar Yazılsın

Kayıt Yapan Kullanıcı Basılsın

F.Tip

Tahsil Mahsup Kapanış

Tediye Açılış Fişi Hepsi

Hesap Adı

Türkçe Diğer

Ref. Kodu Basılsın

Proje Kodu Basılsın

Döviz Yazılsın

Operasyon Firma Döviz Hepsi Hiçbiri

Kullanıcı No Hazırlayan İsim

Kont. Eden İsim Onaylayan İsim

Rapor

Oku

Sakla

Düzenle

Yenile

Muhasebe

Elektronik Denetleme Raporu / E-Belge Durum Kontrolü

Elektronik Denetleme

Genel Kısıtlar e-Belge Durum Kontrolü Ölçekleme Yazıcı Seçenekler Rapor

e-Belge Durum Kontrolü

e-Belge e-Defter Bağlantı Kontrolü

e-Belge Numara Kontrolü

Yevmiye Ters Bakiye Kontrolü

E-Defter Ret Fatura Kontrolü

Elektronik Denetleme

Genel Kısıtlar e-Belge Durum Kontrolü Ölçekleme Yazıcı Seçenekler Rapor

Kontrol Tarih Aralığı 01.10.2022 31.10.2022

Kontrol Edilecek Belgeler

e-Fatura e-İrsaliye

e-Arşiv e-Müstahsil

Elektronik Denetleme

Rapor Seçenekleri

	A	B	C	D	E	F	G	H	I	J	K	L	M	N	O	P	Q	R
1	e-Belge Durum Kontrolü																	
2	e-Belge Tipi																	
3	e-Fatura	EXP0000000000528	01.07.2022 11:15:17	00003-1	00003-1	1												
4																		
5																		
6																		
7																		
8																		
9																		
10																		
11																		
12																		
13																		
14																		
15																		
16																		
17																		
18																		
19																		
20																		
21																		
22																		
23																		
24																		
25																		
26																		
27																		
28																		
29																		
30																		
31																		
32																		
33																		
34																		
35																		
36																		
37																		

Hata Özeti Hata Kodu : 1 Hata Kodu : 2 /

Biti - Saat 00:00:00

Muhasebe

Elektronik Denetleme Raporu / E-Belge E-Defter Bağlantı Kontrolü

Elektronik Denetleme

Genel Kısıtlar e-Belge e-Defter Bağlantı Kontrolü Ölçekleme Yazıcı S < > Rapor

e-Belge Durum Kontrolü
 e-Belge e-Defter Bağlantı Kontrolü
 e-Belge Numara Kontrolü
 Yevmiye Ters Bakiye Kontrolü
 E-Defter Ret Fatura Kontrolü

Kontrol Tarih Aralığı: 01.10.2022 31.10.2022

Kontrol Edilecek Belgeler:

e-Fatura e-Müstahsil
 e-Arşiv

Elektronik Denetleme

Genel Kısıtlar e-Belge e-Defter Bağlantı Kontrolü Ölçekleme Yazıcı S < > Rapor

Rapor Seçenekleri

	A	B	C	D	E	F	G	H	I	J	K	L	M	N	O
1	e-Belge e-Defter Bağlantı Kontrolü														
2	e-Belge Tipi	Belge No	Tarih	Cari Kodu	Cari Adı	Durum									
3	e-Fatura (Giden)	EXP2022000000528	01.07.2022 11:08:31	00003-1	00003-1	MUHFISEK kaydı bulunamadı.									
4															
5															
6															
7															
8															
9															
10															
11															
12															
13															
14															
15															
16															
17															
18															
19															
20															
21															
22															
23															
24															
25															
26															
27															
28															
29															
30															
31															
32															
33															
34															
35															
36															
37															

Hata Özeti Hata Kodu: 1 Hata Kodu: 2

Biti - Saat 00:00:00

Muhasebe

Elektronik Denetleme Raporu / E-Belge Numara Kontrolü

Elektronik Denetleme

Genel Kısıtlar e-Belge Numara Kontrolü Ölçekleme Yazıcı Seçenekleri Rapor

e-Belge Durum Kontrolü
 e-Belge e-Defter Bağlantı Kontrolü
 e-Belge Numara Kontrolü
 Yevmiye Ters Bakiye Kontrolü
 E-Defter Ret Fatura Kontrolü

Elektronik Denetleme

Genel Kısıtlar e-Belge Numara Kontrolü Ölçekleme Yazıcı Seçenekleri Rapor

Kontrol Tarih Aralığı 01.10.2022 31.10.2022

Kontrol Edilecek Belgeler

e-Fatura e-İrsaliye
 e-Arşiv e-Müstahsil

Elektronik Denetleme

Rapor Seçenekleri

A	B	C	D	E	F	G	H	I	J	K	L	M	N	O	P	Q	R	S
1	e-Belge Numara Kontrolü																	
2	e-Belge Tipi	Eksik Numara																
3	e-Fatura	ABC000000000004																
4	e-Fatura	ABC000000000006																
5	e-Fatura	ABC000000000007																
6	e-Fatura	ABC000000000008																
7	e-Fatura	ABC000000000009																
8	e-Fatura	ABC000000000010																
9	e-Fatura	ABC000000000011																
10	e-Fatura	ABC000000000012																
11	e-Fatura	ABC000000000013																
12	e-Fatura	ABC000000000014																
13	e-Fatura	ABC000000000015																
14	e-Fatura	ABC000000000017																
15	e-Fatura	ABC000000000018																
16	e-Fatura	ABC000000000019																
17	e-Fatura	ABC000000000020																
18	e-Fatura	ABC000000000021																
19	e-Fatura	ABC000000000022																
20	e-Fatura	ABC000000000023																
21	e-Fatura	ABC000000000024																
22	e-Fatura	ABC000000000025																
23	e-Fatura	ABC000000000026																
24	e-Fatura	ABC000000000027																
25	e-Fatura	ABC000000000028																
26	e-Fatura	ABC000000000029																
27	e-Fatura	ABC000000000030																
28	e-Fatura	ABC000000000031																
29	e-Fatura	ABC000000000032																
30	e-Fatura	ABC000000000033																
31	e-Fatura	ABC000000000034																
32	e-Fatura	ABC000000000035																
33	e-Fatura	ABC000000000036																
34	e-Fatura	ABC000000000045																
35	e-Fatura	ABC000000000046																
36	e-Fatura	ABC000000000047																
37	e-Fatura	ABC000000000057																
38	e-Fatura	ABC000000000058																
39	e-Fatura	ABC000000000059																
40	e-Fatura	ABC000000000060																
41	e-Fatura	ABC000000000066																
42	e-Fatura	ABC000000000067																

Hata Özeti Hata Kodu : 3 Hata Kodu : 3-2 Hata Kodu : 3-3 Hata Kodu : 3-4 Hata Kodu : 3-5

Bitti - Saat 00:00:02

Muhasebe

Elektronik Denetleme Raporu / Yevmiye Ters Bakiye Kontrolü

Elektronik Denetleme

Genel Kısıtlar Ters Bakiye Kontrolü Ölçekleme Yazıcı Seçenekleri Rapor

e-Belge Durum Kontrolü
 e-Belge e-Defter Bağlantı Kontrolü
 e-Belge Numara Kontrolü
 Yevmiye Ters Bakiye Kontrolü
 E-Defter Ret Fatura Kontrolü

Elektronik Denetleme

Genel Kısıtlar Ters Bakiye Kontrolü Ölçekleme Yazıcı Seçenekleri Rapor

Kontrol Tarih Aralığı 01.10.2022 31.10.2022

Kontrol Edilecek Hesap Seçimi

Seçim	Hesap Kodu	Hesap Tipi	Hesap Adı
<input type="checkbox"/>	199	Ana	DİĞER DOM
<input type="checkbox"/>	220	Ana	ALICILAR
<input type="checkbox"/>	221	Ana	ALACAK SE
<input type="checkbox"/>	222	Ana	
<input checked="" type="checkbox"/>	223	Ana	ALINAN VA
<input type="checkbox"/>	224	Ana	
<input type="checkbox"/>	225	Ana	
<input type="checkbox"/>	226	Ana	VERİLEN D
<input type="checkbox"/>	227	Ana	
<input type="checkbox"/>	228	Ana	SUPHELİ Tİ
<input type="checkbox"/>	229	Ana	SUPHELİ A

Elektronik Denetleme

Rapor Seçenekleri

A	B	C	D	E	F	G	H	I	J	K	L	M	N	O	P	Q	R
1	Ters Bakiye Veren Hesap Kodları																
2	Hesap Kodu	Hesap Adı	Bakiye Tutarı														
3	100-01-002	Dolar Kasa 02	-18.481,50														
4																	
5																	
6																	
7																	
8																	
9																	
10																	
11																	
12																	
13																	
14																	
15																	
16																	
17																	
18																	
19																	
20																	
21																	
22																	
23																	
24																	
25																	
26																	
27																	
28																	
29																	
30																	
31																	
32																	
33																	
34																	
35																	
36																	
37																	

Hata Özeti Hata Kodu : 4 Hata Kodu : 5 /
Biti - Saat 00:00:00

Muhasebe

Elektronik Denetleme Raporu / E-Defter Ret Fatura Kontrolü

A secondary window titled 'Kontrol Edilecek Ay/Yıl Rehberi' (Control Month/Year Guide) is open, showing a table with columns 'Seçim' (Selection), 'Ay Kodu' (Month Code), and 'Yıl Kodu' (Year Code). The table contains two rows:

Seçim	Ay Kodu	Yıl Kodu
<input checked="" type="checkbox"/>	5	2020
<input checked="" type="checkbox"/>	6	2020

The main report window is titled 'Elektronik Denetleme' and shows a grid of data. The grid has columns labeled A through Q. The first row is 'E-Defter Ret Fatura Kontrolü'. The second row is 'Belge No'. The third row contains the value 'MND2022000001538'. The fourth row is 'Tarih' (Date) with the value '11.09.2022'. The fifth row is 'Cari Kodu' (Account Code) with the value 'CARI1'. The sixth row is 'Cari Adı' (Account Name). The grid is mostly empty, with only the first few rows containing data.

Elektronik Denetleme Raporu / Kasa bakiye Kontrolü desteği ***

Muhasebe

Yevmiye Fiş girişinde "Kalem Sıra Değiştir" özelliğinin desteklenmesi

Yevmiye Fiş Girişi

Fiş Genel Bilgisi | Fiş Detay

Fiş No: 00000000000001 | Tarih: 11.10.2022 | F.Tip: Mahsup | Yeni Fiş

Sıra No: 3 | Hesap Kodu: | Borç / Alacak: Borç Alacak

Açıklama 1: | Açıklama 2: | Evrak Tarihi: 11.10.2022

Ref. Kod: | Proje Kodu: | Miktar: 0,00 | KDV: % | Vade Günü: 0 | Dövizli Mi:

Tutar: 0,00 | Firma Döv.Tipi: 1 DOLAR | Firma Döviz Tutar: 0,00 | Açıklama 3: |

Kaynak Belge Bilgileri

Belge Türü: | Kur: | Araya Satır Ekleme

Belge No: | Döviz: | Son Satır Kopyalama

Belge Tarihi: 11.10.2022 | Döviz: | **Fiş Satırları Sırala**

Uluslararası Para B.: | Döviz: | Yevmiye Detay İzleme

Ödeme Türü: | Döviz: | Hesap Kartı İzleme

Muhasebe Tarihiçe İzleme | Araya Satır Ekleme | Son Satır Kopyalama

Sıra No	Hesap Kodu	Hesap Adı	Açıklama 1	Borç / Alacak	Tutar	Döviz Tip	Döviz Tutar	Referans Kodu	Proje Kodu
1	600-01-001	SATIŞ HESABI	CARIS.FT.MIZ NO:ABC2022044444445	Alacak	2,00	0	0,00	1	1
2	120-01-005	CARIS	CARIS.FT.MIZ NO:ABC2022044444445	Borç	2,00	0	0,00	1	1

Alt+B

Yukarı Taşı | Aşağı Taşı

Kaydet | İptal

Borç Mik.	0,00	Borç Tut.	2,00	Borç Döviz	0,00
Alacak Mik.	0,00	Alacak Tut.	2,00	Alacak Döviz	0,00
Bakiye Tut.	0	Bakiye Tut.	0	Bakiye Tut.	0

Muhasebe

Entegrasyon Kodları ekranına "Fatura Ek Maliyet" sekmesine "Ek Maliyet" alanları için "İade" hesaplarının desteklenmesi

Alışta	Fatura İade KDV	Sigara Uygulaması	Stok/Cari	Senet/Çek	Genel
Ek Maliyet-1 Hesabı	780-01-001				gider hesap - 1
Ek Maliyet-1 İade Hesabı					
Ek Maliyet-2 Hesabı	780-01-002				Ek Maliyet -2 Hesap
Ek Maliyet-2 İade Hesabı					
Ek Maliyet-3 Hesabı	780-01-003				Ek Maliyet -3 Hesap
Ek Maliyet-3 İade Hesabı					
ÖTV Hesabı					
İade ÖTV Hesabı					
ÖTV Tevkifat Hesabı					
İade ÖTV Tev. Hesabı					
ÖTV Satış Kodu					

Satışta	Fatura İade KDV	Sigara Uygulaması	Stok/Cari	Senet/Çek	Genel
Ek Maliyet-1 Hesabı	780-01-001				gider hesap - 1
Ek Maliyet-1 İade Hesabı					
Ek Maliyet-2 Hesabı	780-01-002				Ek Maliyet -2 Hesap
Ek Maliyet-2 İade Hesabı					
Ek Maliyet-3 Hesabı	780-01-003				Ek Maliyet -3 Hesap
Ek Maliyet-3 İade Hesabı					
ÖTV Hesabı					
İade ÖTV Hesabı					
ÖTV Tevkifat Hesabı					
İade ÖTV Tev. Hesabı					
ÖTV Satış Kodu					

Entegrasyon kayıtlarının Seçenekli Aktarım işlemi ile işlem sırasına göre aktarım desteği

Seçenekli Aktarma

Aktarma Sorgulama | Tarih Aralık Belirleme | Şube Sorgulama | İleri Kısıt Tanımlama

Başlangıç Fiş No:

Sıra No Aralığı:

İşlem Tipi:

Kasa Kodu:

Kullanıcı No:

Evrak Bazında Aktarım Yapılsın

Evrak Tarihi Yevmiye Tarihi Olarak Kullanılsın

Gün Bazında Aktarma Yapılsın

Muhasebe Fiş Basımı Yapılsın

Kullanıcı Bazında Aktarım Yapılsın

Kasa Tahsilat/Tediye Aktarımları Detaylı Yapılsın

Gün Bazı Aktarımda Farklı Kasa Kodlu Kayıtlar Aynı Fişe Atılsın

İşlem Tipi Bazında Aktarım Yapılsın

Kayıt Sırasına Göre Aktarım Yapılsın

Tamam İptal Hepsi Oku Sakla

Muhasebe

Yüklenilen KDV Listesi – Ticari Mal Desteği

Yüklenilen KDV Parametreleri

Genel Balge Kısıtları

Alış Faturaları için Devir Baz Tarihi: 01.02.2020

Yüklenilen KDV Listesinde Kullanılan Alış Faturaları Değiştirilemesin:

Ticari Mal Satışları Rapora Dahil Edilsin:

Fason Uygulaması Dikkate Alınsın:

Fason Bilgisinin Tutulacağı Yer: Alış Faturası

Fason Bilgisinin Tutulacağı Saha: Ek Alan-1

Mal ve Hizmet Adının Getirileceği Saha: Stok Adı

Malın Cinsi Sahası Karakter Sınırını Aştığında Kullanılacak Değer:

Kaydet İptal

Yüklenilen KDV Listesi

Rapor Seçenekleri

A	B	C	D	E	F	G	H
Sıra No	Alış Faturasının Tarihi	Alış Faturasının Serisi	Alış Faturasının Sıra Nosu	Satıcının Adı-Soyadı / Ünvanı	Satıcının Vergi Kimlik Numarası/TC Kimlik Numarası	Alınan Mal ve/veya Hizmetin Cinsi	Alınan Mal ve
1	05.02.2020	B	000000000000001	SATICI2	9871234569	YKDV_HM1, YKDV_HM3	22.00, 5.00
2	10.02.2020	A	000000000000001	SATICI1	1234567891	YKDV_HM3	10.00
3	15.02.2020	C	000000000000003	SATICI1	1234567891	TICARI_MAL1	150.00
4	15.02.2020	F	000000000000001	MUSTERI1		YKDV_YM1	2.00
5	15.02.2020	I	000000000000001	DOVIZLI_CARI		YKDV_HM3	20.00
6	01.03.2020	A	000000000000002	SATICI1	1234567891	YKDV_HM3	16.00
7	28.03.2020	C	000000000000004	SATICI1	1234567891	TICARI_MAL1	50.00
8							
9							
10							
11							
12							
13							
14							
15							
16							
17							
18							
19							
20							
21							
22							
23							
24							
25							
26							
27							
28							
29							
30							
31							
32							
33							
34							
35							
36							
37							

05.2020 Vergi Dairesi Rapor / 05.2020 Rapor Detay / 06.2020 Vergi Dairesi Rapor / 06.2020 Rapor Detay /

Biti - Saat 00:00:01

Muhasebe

Bilanço, Gelir Tablosu gibi mali tablolarında Aylık Bazda Yansıtma ve Kapanış fişlerinin raporlara dahil edilmemesi

- İşletme Bilançosu**: Shows settings for the main balance sheet report. The checkbox 'Rapor Tarih Aralığındaki Kapanış Fişleri Dahil Edilmesin' is checked.
- İşletme Gelir Tablosu**: Shows settings for the main income statement report. The checkbox 'Rapor Tarih Aralığındaki Kapanış Fişleri Dahil Edilmesin' is checked.
- Tarih Aralıklı İşletme Gelir Tablosu**: Shows settings for the period-based income statement report. The checkbox 'Rapor Tarih Aralığındaki Kapanış Fişleri Dahil Edilmesin' is checked.
- Tarih Aralıklı İşletme Bilançosu**: Shows settings for the period-based balance sheet report. The checkbox 'Rapor Tarih Aralığındaki Kapanış Fişleri Dahil Edilmesin' is unchecked.

Each window includes fields for 'Yıl Kodu' (Year Code) and 'Ay Kodu' (Month Code), a 'Rapor' button, and various options for report generation, such as 'Referans Kodu Aralığı', 'Proje Kırılımı Var', and 'Hesap Kodu Maskesi'. The 'Rapor Tarih Aralığındaki Kapanış Fişleri Dahil Edilmesin' checkbox is highlighted with a red box in each window.

Muhasebe

KDV Beyan Basımında "Kısmi Tevkifat Uygulaması Kapsamındaki İşlemlere Ait Bildirim" ekranının "İşlem Türü" alanında faturada seçilen tevkifat kodlarının gösterilmesi

Katma Değer Vergisi Beyannamesi Parametreleri

Beyanname

BEYANNAMENİN HANGİ SIFATTA

Beyanname detay girişi

KISMI TEVKİFAT UYGULAMASI KAPSAMINDAKİ İŞLEMLERE AİT BİLDİRİM

Satır Ekle Satır Sil Temizle Sakla Tekrar oku Yapıştır Tev.Fat.Getir

T.C. Kimlik Numarası	Alicinin Vergi Kimlik Numarası	Alicinin Adı Soyadı(Unvanı)	Belge Tarihi	Belgenin Serisi	Belgenin Sıra No	İşlem Türü	İşlem Tutarı(KDV Hariç)	KDV Oranı	He
12345678901		ALICI UNVAN	31.03.2022	AAA00000000001					

İşlem Türü Rehberi

Kod	Ad	Oran
601	Yapım İşleri ile Bu İşlerle Birlikte İfa Edilen Mühendislik-Mimarlık ve Etüt-Proje Hizmetleri[KDVGUT-(I/C-2.1.3.2.1)]	4/10
602	Etüt, Plan-Proje, Danışmanlık, Denetim ve Benzeri Hizmetler[KDVGUT-(I/C-2.1.3.2.2)]	9/10
603	Makine, Teçhizat, Demirbaş ve Tasitlara Ait Tadil, Bakım ve Onarım Hizmetleri[KDVGUT-(I/C-2.1.3.2.3)]	7/10
604	Yemek Servis Hizmeti[KDVGUT-(I/C-2.1.3.2.4)]	5/10
605	Organizasyon Hizmeti[KDVGUT-(I/C-2.1.3.2.4)]	5/10
606	İsgücü Temin Hizmetleri[KDVGUT-(I/C-2.1.3.2.5)]	9/10
607	Özel Güvenlik Hizmeti[KDVGUT-(I/C-2.1.3.2.5)]	9/10
608	Yapı Denetim Hizmetleri[KDVGUT-(I/C-2.1.3.2.6)]	9/10
609	Fason Olarak Yaptırılan Tekstil ve Konfeksiyon İşleri, Çanta ve Ayakkabı Dikim İşleri ve Bu İşlere Aracılık Hizmetleri[KDVGUT-(I/C-2.1.3.2.7)]	7/10
610	Turistik Magazalara Verilen Müşteri Bulma/ Götürme Hizmetleri[KDVGUT-(I/C-2.1.3.2.8)]	9/10
611	Spor Kulüplerinin Yayın, Reklam ve İsim Hakkı Gelirlerine Konu İşlemleri[KDVGUT-(I/C-2.1.3.2.9)]	9/10
612	Temizlik Hizmeti[KDVGUT-(I/C-2.1.3.2.10)]	9/10
613	Çevre ve Bahçe Bakım Hizmetleri[KDVGUT-(I/C-2.1.3.2.10)]	9/10
614	Servis Tasimacılığı Hizmeti[KDVGUT-(I/C-2.1.3.2.11)]	5/10
615	Her Türü Baskı ve Basım Hizmetleri[KDVGUT-(I/C-2.1.3.2.12)]	7/10
616	5018 Sayılı Kanuna Ekli Cetvellerdeki İdare, Kurum ve Kuruslara Yapılan Diğer Hizmetler[KDVGUT-(I/C-2.1.3.2.13)]	5/10
617	Hurda Metalden Elde Edilen Külçe Teslimleri[KDVGUT-(I/C-2.1.3.3.1)]	7/10
618	Hurda Metalden Elde Edilenler Disindeki Bakır, Çinko,Alüminyum ve Kursun Külçe Teslimi[KDVGUT-(I/C-2.1.3.3.1)]	7/10
619	Bakır, Çinko, Alüminyum ve Kursun Ürünlerinin Teslimi[KDVGUT-(I/C-2.1.3.3.2)]	7/10
620	İstisnadan Vazgeçenlerin Hurda ve Atık Teslimi[KDVGUT-(I/C-2.1.3.3.3)]	7/10
621	Metal, Plastik, Lastik, Kauçuk, Kâğıt ve Cam Hurda ve Atıklardan Elde Edilen Hammadde Teslimi[KDVGUT-(I/C-2.1.3.3.4)]	9/10
622	Pamuk, Tiftik, Yün ve Yapagı İle Ham Post ve Deri Teslimleri[KDVGUT-(I/C-2.1.3.3.5)]	9/10
623	Ağaç ve Orman Ürünleri Teslimi[KDVGUT-(I/C-2.1.3.3.6)]	5/10
624	Yük Tasimacılığı Hizmeti [KDVGUT-(I/C-2.1.3.2.11)]	2/10
625	Ticari Reklam Hizmetleri [KDVGUT-(I/C-2.1.3.2.15)]	3/10
626	Diğer Teslimler [KDVGUT-(I/C-2.1.3.3.7.)]	2/10

Muhasebe

- MUHSGK beyannamesinin versiyonunun "15" olarak düzenlenmesi
- MUHSGK2 beyannamesinin versiyonunun "5" olarak düzenlenmesi
- KDV-1 Beyanname versiyon güncellemesi
- KDV-2 Beyannamesi parametreleri ekranında "tablo-2 kısmi tevkifat uygulanan işlemlere ait bildirim" altındaki "İşlem Türü" alanında "9" dan fazla tür seçilebilmesi desteği
- "01.04.2022" tarihinde yayınlanan "Gelir Vergisi Mükellefleri için Geçici Vergi Beyannamesi" duyurusuna ilişkin düzenleme

- "01.04.2022" tarihli "Geri Kazanım Katılım Payı (Poşet) Beyannamesi" duyurusuna ilişkin düzenleme
- KDV1 ve KDV2 Beyannamesinde "DEMİR-ÇELİK ÜRÜNLERİNİN TESLİMİ" kodunun desteklenmesi
- KDV1 Beyannamesine "Yenilenmiş Cep Telefonu Satışlarına İlişkin Bildirim" ve "Tam ve Kısmi İstisnalara İlişkin Bildirim" eklerinin desteklenmesi
- KDV2 Beyannamesinde "Tam Tevkifat Kapsamında İthalat İşlemlerine İlişkin Bilgiler" ekinin desteklenmesi
- KDV2 Beyannamesinde "İsteğe Bağlı Tam Tevkifat Uygulanan İşlemlere Ait Bildirim" tablosu desteği ***

Dekont

Satış Parametrelerinde "C/H Vadelere Bölünsün" parametresi açıldığında Dış Ticaret ve Dekont modüllerinden yapılan ihracat kapatma sonucunda vadelere bölme işleminin yapılabilmesi

İhracat Kapatma

İhracat Referans No: zxc

Fiili İhracat Tarihi: 07.02.2022

Fiili Kur: 15,3950

İrsaliye No: EIR.0000000000007

Navlun Tutarı: 0,00

Sigorta Tutarı: 0,00

Fatura No: 000000000000hhh

GÇB No:

GÇB Tarihi: 07.02.2022

Entegrasyon Cari Açıklama: Faturamız 000202200000

Entegrasyon Açıklama: zxc Nolu İhracat Kapatma

Cari Hareket Açıklama: Faturamız 000202200000

Resmi Fatura No: 000202200000HHH

İhraç Kayıtlı Fatura Sebebi (E-Devlet): 3065 s. KDV K

Bedelsiz Kapatma Yapılsın:

B Formu:

Tamam

Vadelere Bölme

Taksitli Satış Bilgileri

Peşinat Döviz Tutarı: 0

Taksit Sayısı: 0

Taksitleri Oluştur

Vade Günleri

Vade Günü: 0

Vade Tarihi: 07.02.2022

Oran: 0

Döviz:

Tamam

Temizle

Rapor Kodu:

Proje Kodu:

Vade Günleri Listesi

#	Vade Günü	Vade Tarihi	Oran	Döviz Tutarı	Proje Kodu	Rapor Kodu
1	15	07.02.2022	50	900 1		
2	30	09.03.2022	50	900 1		

Olusan Tutar: 1800

Fark Tutar: 0

0

Dekont

Bedelsiz ihracat e-faturaları kapatma yapıldığında FATURA/TUTARSIZCAHAR ve IHRACAT/BEDELSIZ özel parametreleri tanımlı olduğunda cari hareketlere kayıt atılması ve B formunda belge sayısına eklenebilmesi

Özel Parametre Tanımlamaları

MSSQL | TEST / 0 | GENEL

Aktif Parametreler Parametre Listesi

Grup Kodu FATURA

Anahtar TUTARSIZCAHAR İşletmelerde Ortak

Değer 1 Şubelerde Ortak

Grup Kodu	Anahtar	Değer	İşletm
EPOSTA	EPOSTAPORT	587	
EPOSTA	EPOSTASSL	1	
EPOSTA	OFFICE365	0	
BANKA	FAIZ_ISLEMEKAPATMA_FAIZGELIRIMUHKODU	1	
DEKONT	EFATALISUYARI	1	
DISTICARET	MASRAFTAKAPALIBELGEKONTROLU	1	
FATURA	AKILLIGRID	1	
FATURA	TASLAKISARETLEME	1	
> FATURA	TUTARSIZCAHAR	1	
IHRACAT	BEDELSIZ	1	
EFATURA	SUBEVERGINO	1	
FATURA	SIGARAIADEKDVKODU		
FATURA	SIGARAKDVKODU		

Cari risk uygulamasının genel dekont kaydında desteği ***

Çek/Senet

Çek/Senet belgelerinde Vade değişim desteği

Devir Çek Girişi

MSSQL | ENTERPRISE9_TEST / 0 | Logo Yazılım A.Ş.

Çek No: Z00000000000014 Verildi Bordro No: Z00000000000014 Rapor Kodu: Asıl Borçlu: Logo Yazılım A.Ş. Beklemede Entegre

Vade Tarihi: 05.12.2022 Ödeme Tarihi: 12.12.2021 Yer Kodu: Çiro Çekin Bankası: BC00001_EUR Hesap No: IBAN:

Çıkış Tarihi: 15.11.2021 Verilen Kodu: 00003-1 Plasiyer Kodu: 00003-1 Seri No:

Proje Kodu: 00001-1 Tutar: 1.100,00 D.T: 2 Döv.Tut: 100,00000 Kur Farkı: 0,00

Son İşlem Tipi: Satıcıya Çiro Son İşlem Tarihi: 15.11.2021

Tarihsel Senet/Çek Hareketleri İzleme
Tarihsel Kur Farkı İzleme
Senet/Çek Düzeltme Dekontu
Senet/Çek İade Dekontu
Borç Senedi/Çeki Ödentisi
Vade Tarihi Değişirme

Çek No	Verildi B. N.	Çıkış Tar.	Verilen	Verilen Adı	Vade Tar.	Ödeme Tar.	Tutar	Durumu	Döviz Tutarı
Z00000000000002	Z00000000000002	28.12.2018	00003-2	00003-2	31.12.2018	28.12.2018	6.469,00	O	1.000,00000
Z00000000000003	Z00000000000003	07.01.2020	00053	00053	31.12.2020	27.01.2021	2.000,00	O	
Z00000000000004	Z00000000000004	09.06.2020	00002	00002	31.12.2020	09.06.2020	123,00	O	
Z00000000000005	Z00000000000005	09.06.2020	00002	00002	31.12.2020	09.06.2020	222,00	O	
Z00000000000006	Z00000000000006	20.07.2020	00002	00002	20.08.2020	26.07.2020	512,00	O	
Z00000000000007	Z00000000000007	20.07.2020	00002	00002	31.12.2020	26.07.2020	111,00	O	
Z00000000000008	Z00000000000008	20.07.2020	00002	00002	20.08.2020	26.07.2020	512,00	N	
Z00000000000009	Z00000000000009	16.03.2021	00002	00002	31.12.2021	30.11.2021	2.222,00	O	
Z00000000000010	Z00000000000010	16.03.2021	00003-2	00003-2	11.11.2021	11.11.2021	900,00	B	
Z00000000000012	Z00000000000012	04.08.2021	ODEME_	Çek ile ödeme emri	05.07.2021	30.09.2021	100.000,00	O	
Z00000000000013	Z00000000000013	15.11.2021	00002	00002	31.12.2022	15.11.2021	444,00	O	
> Z00000000000014	Z00000000000014	15.11.2021	00003-1	00003-1	05.12.2022	12.12.2021	1.100,00	B	
Z00000000000015	Z00000000000015	15.11.2021	00003-1	00003-1	12.12.2021	15.11.2021	12.000,00	O	
Z00000000000016	Z00000000000016	16.11.2021	00003-1	00003-1	31.12.2021	16.11.2021	2.000,00	O	

Vade Tarihi Değişikliği

Eski Vade Tarihi: 22.06.2022

Yeni Vade Tarihi: 22.07.2022

Tamam İptal

Banka

İskonto/İştira Kredi ekranında "Ortalama Vade Günü" hesaplanırken resmi tatillerin dikkate alınması talebi

Firma Takvimi

MSSQL | ENT907 / 0 | Logo Yazılım A.Ş.

Sabit Detay

Tatilleri Ekle Tatilleri Çıkar Tatilleri Seç

Takvim Detay Bilgileri

Tarih: 21.01.2022

Tatil Türü: Resmi Dini Özel Hafta Sonu

Açıklama

Tarih	Gün	Tatil Türü	Açıklama
01.01.2021	Cuma	Resmi	Yılbaşı
23.04.2021	Cuma	Resmi	Ulusal Egemenlik Çocuk Bay
19.05.2021	Çarşamba	Resmi	Atatürk ü Anma, Gençlik ve
29.10.2021	Cuma	Resmi	Cumhuriyet Bayramı

Ocak 2022

Pzt	Sal	Çar	Per	Cum	Cmt	Paz
1	27	28	29	30	31	1
2	3	4	5	6	7	8
3	10	11	12	13	14	15
4	17	18	19	20	21	22
5	24	25	26	27	28	29
6	31	1	2	3	4	5

Today: 21.01.2022

İskonto/İştira Kredi Açma - Muhasebeleşmiş Belge

MSSQL | ENT907 / 0 | Logo Yazılım A.Ş.

Referans No: 000000000000495

Kredi Hesabı: ISTIRA_KREDI

Vadesiz Hesap: VDSZ1

Kredi Numarası: 123 Tarih: 21.01.2022 Faiz Oranı: 5

Belge Türü: Çek Çek Numarası: Ekle Sil

Belge No	Vade Tarihi	Döviz Tipi	Döviz Tutar	Tutar	Carı Kodu	Carı İsim
N000000000000024	21.04.2022	0	0,00	1.000,00	000003-2	Döviz USD -

Ortalama Vade Günü: 90 Çeklerin Toplam Tutarı: 1.000,00

Kredi Tutarı: 300

Faiz Tutarı: 3,75 780-03-001

BSMV Hesaplınsın: BSMV Tutarı: 10 780-02-002

KKDF Hesaplınsın: KKDF Tutarı: 0 780-02-003

Komisyon: 0

Vadesiz Hesaba Gececek Tutar: 286,25

Kalan Tutar: 300

Kredi Kaydet Kredi Düzeltme Kredi İptal Karşılıksız Çek/Senetler İçin Kredi Kapatma

Banka

İskonto İştirak Kredisi kaydedildikten sonra kredi tutarı üzerinde düzenleme yapılabilmesinin sağlanması

İskonto/İştirak Kredi Açma - Muhasebeleşmiş Belge

Referans No 000000000000495

Kredi Hesabi
ISTIRA_KREDI

Vadesiz Hesap
VDSZ1

Kredi Numarası 123 Tarih 21.01.2022 Faiz Oranı 5

Belge Türü Çek Çek Numarası Ekle Sil

Belge No	Vade Tarihi	Döviz Tipi	Döviz Tutarı	Tutar	Cari Kodu	Cari İsim
N000000000000024	21.04.2022	0	0,00	1.000,00	00003-2	Döviz USD -

Ortalama Vade Günü 90 Çeklerin Toplam Tutarı 1.000,00

Kredi Tutarı 300

Faiz Tutarı 3,75 780-03-001

BSMV Hesaplınsın BSMV Tutarı 10 780-02-002

KKDF Hesaplınsın KKDF Tutarı 0 780-02-003

Komisyon 0

Vadesiz Hesaba Geçecek Tutar 286,25

Kalan Tutar 300

Kredi Kaydet **Kredi Düzeltme** Kredi İptal

İskonto/İştirak Kredi Açma - Muhasebeleşmiş Belge

Referans No 000000000000495

Kredi Hesabi
ISTIRA_KREDI

Vadesiz Hesap
VDSZ1

Kredi Numarası 123 Tarih 21.01.2022 Faiz Oranı 5

Belge Türü Çek Çek Numarası Ekle Sil

Belge No	Vade Tarihi	Döviz Tipi	Döviz Tutarı	Tutar	Cari Kodu	Cari İsim
N000000000000024	21.04.2022	0	0,00	1.000,00	00003-2	Döviz USD -
N000000000000063	10.10.2022	0	0,00	2.500,00	00002	00002

Ortalama Vade Günü 212 Çeklerin Toplam Tutarı 3.500,00

Kredi Tutarı 3.000

Faiz Tutarı 88,33 780-03-001

BSMV Hesaplınsın BSMV Tutarı 10 780-02-002

KKDF Hesaplınsın KKDF Tutarı 13,25 780-02-003

Komisyon 0

Vadesiz Hesaba Geçecek Tutar 2.888,42

Kalan Tutar 3.000

Kredi Kaydet Kredi Düzeltme Kredi İptal

Banka

"Alınan Teminat Mektubu Kayıtları" ekranında "Teminat Mektubu Kapatma/İade İptali" işleminin desteklenmesi talebi

Alınan Teminat Mektubu Kayıtları - Muhasebeleşmiş Belge

Kayıt No: 000000000000005 Şube Kodu: 0 Durum: Açık
Kayıt Türü: Yeni Kayıt GENEL Kapanış Tarihi: 00.00.0000

Teminat Tipi: Tem Teminat Mektubu Kapatma Vadesiz
Seri No: 1231 Teminat Mektubu Kapatma/İade İptali 07.02.2022
Teminat Mektup No: 123123 Vade Tarihi: 00.00.0000

Cari Kodu: c001 CARI1
Alacak Muh.Hes.Kodu: 102-01-001 BANKA HESABI - YAPI KREDİ
Borç Muh.Hes.Kodu: 300-01-001 BANKA KREDİLERİ HESABI-1
Referans Kodu: 1 Proje Kodu: 1 Plasiyer

Döviz Tipi: 0 Kom.Oranı: 0,00 Kom.Ödeme Oran: 0,00
Döviz Tutar: 0,00 Risk hesaplamaya dahil: ✓
Tutar: 98.989,00

Açıklama:
Açıklama:
Açıklama:
Bankası:

* Kayıt No	Seri No	Tem.Mek.No	Tarih	Vade Tarihi	Tutar
> 000000000000005	12312	123123	07.02.2022		

Kasa

Kasa Bakiye Kontrol desteği

Kasa Tanımlama

Kasa Kodu ve Adı: DOV DÖVİZ KASASI Döviz Takip: Döviz Tipi: 1 DOLAR

Son Devir Tarihi: 10.01.2022
Son Devir Tutarı: 100,00

Muhasebe Kodu: 100-01-001
kasa muavin

Basım Türü:
 Basım Yapma Standart Basım Özel Basım

Basım:
 Tek Sayfa Çift Sayfa

Son Döviz Tutarı: 0,00

Kur Farkı Gelir Kodu: 770-01-001 GIDER HESABI
Kur Farkı Gider Kodu: 770-01-001 GIDER HESABI

Bakiye Kontrolü

Kontrol Türü: **Kontrol Edilmesin**

Kontrol Politikası: **Kontrol Edilmesin**

Gider Limit Tutar (DOLAR):
Gelir Limit Tutar (DOLAR): 0,00

Kasa Kodu	Kasa Adı	Son Devir Tarihi	Son Devir Tutarı	Muh. Kodu	Muhasebe İsmi	Defter Basımı	Defter Ba
1	TL KASA	18.01.2022	0,00	100-01-001	kasa muavin	E	T
3	TEST	10.01.2022	0,00	100-01-001	kasa muavin	H	T
>> DOV	DÖVİZ KASASI	10.01.2022	100,00	100-01-001	kasa muavin	H	T

Kasa Tanımlama

Kasa Kodu ve Adı: DOV DÖVİZ KASASI Döviz Takip: Döviz Tipi: 1 DOLAR

Son Devir Tarihi: 10.01.2022
Son Devir Tutarı: 100,00

Muhasebe Kodu: 100-01-001
kasa muavin

Basım Türü:
 Basım Yapma Standart Basım Özel Basım

Basım:
 Tek Sayfa Çift Sayfa

Son Döviz Tutarı: 0,00

Kur Farkı Gelir Kodu: 770-01-001 GIDER HESABI
Kur Farkı Gider Kodu: 770-01-001 GIDER HESABI

Bakiye Kontrolü

Kontrol Türü: Giderler Kontrol Edilsin

Kontrol Politikası: **Uyarı Verilsin**

Gider Limit Tutar (DOLAR):
Gelir Limit Tutar (DOLAR): 0,00

Kasa Kodu	Kasa Adı	Son Devir Tarihi	Son Devir Tutarı	Muh. Kodu	Muhasebe İsmi	Defter Basımı	Defter Ba
1	TL KASA	18.01.2022	0,00	100-01-001	kasa muavin	E	T
3	TEST	10.01.2022	0,00	100-01-001	kasa muavin	H	T
>> DOV	DÖVİZ KASASI	10.01.2022	100,00	100-01-001	kasa muavin	H	T

Üretim sonu kaydı yapıldığında kullanılan kaynak girişlerinin otomatik oluşması

Üretim Parametreleri

Üretim Üretim 2 Muhasebe

İş Emrine Bağlı USK Girilmişse İlgili İş Emri İptal Edilemesin

Rezervasyon/UAK/USK Varsa İş Emri Teslim Tarihi Değiştirilemesin

İş Emri Miktar Güncelleme Politikası UAK/USK Miktarının Altına Düşülmesin

Kilitli Mamul Kodu Kontrolü Yapılsın Kilitli Bileşen Kodu Kontrolü Yapılsın

İş Emri Kalem Uygulaması

Alternatif Reçete Bilgisinin Müşteri Siparişinde Tutulacağı Saha Hiçbiri

Siparişe Bağlı İş Emri ve Üretimde Fazla Miktar Girilebilsin

Rezervasyon Durumu Yayımlandı Olan İş Emirlerinin Miktarı Değiştirilmesin

Rezervasyon Durumu Yayımlandı Olan İş Emirlerinin Teslim Tarihi Değiştirilmesin

USK'da Asgari Limit Kontrolü

İş Emirleri Kapatılırken Bağlantılı İş Emirleri de Kapatılsın

İş Emirleri Silinirken Bağlantılı İş Emirleri de Silinsin

Üretim Sonu Kaydında Stok-Depo Kodu Kontrol Edilsin

Serbest Üretim Sonu Kaydında Malzeme Serileri D.A.T. Belgesinden Getirilsin

İş Emri Malzeme Rezervasyonu İşleminde FIFO Seri Oluştur

Fire Girişinde Fire Kodu Sorulsun

Üretim Kayıtlarında Aralık Bazında Fire Oranları Dikkate Alınsın

Üretim Sonu Kaydında Depolar Arası Transfer Onayı Kontrol Edilsin

İş Emri Depo Kodları Stok Planlama Kayıtlarından Getirilsin

Üretim Kayıtlarında Kaynak Kullanımları Otomatik Atılsın

Serbest Üretim Sonu Kaydı

MSSQL | SPRINTREVIEW / 0 | GENEL

Üst Bilgi Girişi

Sabit Bilgiler

Fiş No. 000000000000010 Tarih 24.01.2022 İş Emri/Sip. No. Hiçbiri Depo Önceliği L. Depo 2 Çık. Depo

Mamul Kodu YARIMAMUL3 YARIMAMUL3

Yapılandırma Kodu Yapılandırma Açıklama

Miktar 10 2.Miktar 0 Öncelik Açıklama 0

Revizyon No. 1 Proje Kodu Ek Alan

Oto. Yan Mamullerde Girdi/Çıktı Bakiye Verilen Depo Tüm Depolar

Oto. Yan Mamullerde Stoktan Kullan

Mamuller Ölçü Birimi AD 2 3

Stok Kodu

Yapılandırma Kodu Yapılandırma Açıklama

Ek Alan-1 Ek Alan-2 Açıklama

YARIMAMUL3

Stok Kodu	Stok İsmi	Yap.Kodu	Yap.Açıklama	Ölçü Br.	G/C
HAMMADDE1	HAMMADDE1			AD	C
YARIMAMUL3	YARIMAMUL3			AD	G

Anlık Reçete Toplamı 1 Reçete Toplamı

Kullanılan Kaynak Girişi (Üretim Miktarı: 10,00)

MSSQL |

Kaynak Kodu Kaynak Adı

Kul. Kaynak Miktarı Ömür Tüketimi

1,00 1,00

Kaynak Kodu	Ömür Tüketimi	Kul. Kaynak Miktarı	Kalan Ömür	Kayıt Yeri
KALIP_YARIMAMUL3	10,00	1,00	-10,00	USK
ENJEKSİYON_PERSONEL	0,00	1,00	0,00	USK

Stok Kodu: YARIMAMUL3 İş Emri No: Bilgi:

İş Emri silinmek istendiğinde bağlı olan "Referans İş Emirlerinin" de silinebilmesi

Üretim Parametreleri

Üretim Üretim 2 Muhasebe

İş Emrine Bağlı USK Girilmişse İlgili İş Emri İptal Edilemesin

Rezervasyon/UAK/USK Varsa İş Emri Teslim Tarihi Değiştirilemesin

İş Emri Miktar Güncelleme Politikası UAK/USK Miktarının Altına Düşülmesin

Kilitli Mamul Kodu Kontrolü Yapılsın Kilitli Bileşen Kodu Kontrolü Yapılsın

İş Emri Kalem Uygulaması

Alternatif Reçete Bilgisinin Müşteri Siparişinde Tutulacağı Saha Hiçbiri

Siparişe Bağlı İş Emri ve Üretimde Fazla Miktar Girilebilsin

Rezervasyon Durumu Yayınlandı Olan İş Emirlerinin Miktarı Değiştirilmesin

Rezervasyon Durumu Yayınlandı Olan İş Emirlerinin Teslim Tarihi Değiştirilmesin

USK'da Asgari Limit Kontrolü

İş Emirleri Kapatılırken Bağlantılı İş Emirleri de Kapatılsın

İş Emirleri Silinirken Bağlantılı İş Emirleri de Silinsin

Üretim Sonu Kaydında Stok-Depo Kodu Kontrol Edilsin

Serbest Üretim Sonu Kaydında Malzeme Serileri D.A.T. Belgesinden Getirilsin

İş Emri Malzeme Rezervasyonu İşleminde FIFO Seri Oluştur

Fire Girişinde Fire Kodu Sorulsun

Üretim Kayıtlarında Aralık Bazında Fire Oranları Dikkate Alınsın

Üretim Sonu Kaydında Depolar Arası Transfer Onayı Kontrol Edilsin

İş Emri Depo Kodları Stok Planlama Kayıtlarından Getirilsin

Üretim Kayıtlarında Kaynak Kullanımları Otomatik Atılsın

Üretim

Stok Planlama Kayıtlarında "Giriş-Çıkış Depo" kodlarının İş Emri girişinde kullanılabilmesi

Üretim Parametreleri

Üretim Üretim 2 Muhasebe

İş Emrine Bağlı USK Girilmişse İlgili İş Emri İptal Edilemesin

Rezervasyon/UAK/USK Varsa İş Emri Teslim Tarihi Değiştirilemesin

İş Emri Miktar Güncelleme Politikası: UAK/USK Miktarının Altına Düşülmesin

Kilitli Mamul Kodu Kontrolü Yapılsın Kilitli Bileşen Kodu Kontrolü Yapılsın

İş Emri Kalem Uygulaması

Alternatif Reçete Bilgisinin Müşteri Siparişinde Tutulacağı Saha: Hiçbiri

Siparişe Bağlı İş Emri ve Üretimde Fazla Miktar Girilebilsin

Rezervasyon Durumu Yayımlandı Olan İş Emirlerinin Miktarı Değiştirilmesin

Rezervasyon Durumu Yayımlandı Olan İş Emirlerinin Teslim Tarihi Değiştirilmesin

USK'da Asgari Limit Kontrolü

İş Emirleri Kapatılırken Bağlantılı İş Emirleri de Kapatılsın

İş Emirleri Silinirken Bağlantılı İş Emirleri de Silinsin

Üretim Sonu Kaydında Stok-Depo Kodu Kontrol Edilsin

Serbest Üretim Sonu Kaydında Malzeme Serileri D.A.T. Belgesinden Getirilsin

İş Emri Malzeme Rezervasyonu İşleminde FIFO Seri Oluştur

Fire Girişinde Fire Kodu Sorulsun

Üretim Kayıtlarında Aralık Bazında Fire Oranları Dikkate Alınsın

Üretim Sonu Kaydında Depolar Arası Transfer Onayı Kontrol Edilsin

İş Emri Depo Kodları Stok Planlama Kayıtlarından Getirilsin

Üretim Kayıtlarında Kaynak Kullanımları Otomatik Atılsın

Stok Planlama Kayıtları

Planlama-1 Planlama-2 Kul.Tan.Sahalar

Stok Kodu S001 STOK1

Performans Kodu Azami Limit 0,000

ABC Kodu Asgari Limit 0,000

Üretim Sonu Kaydı Yeri Hiçbiri Kullanım Miktarı 0,000

Bileşen Opsiyon Kodu 0

Genel Kilit Rezervasyon Bakiyelerinin Takibi Yapılsın

Satıcı Sip. Kilit Rezerve Miktar Hesabına Dahil Edilmesin

Müşteri Sip. Kilit Reçeteden İş Emri Oluşturmaya Dahil Edilsin

Satın Alma Kilit

Satış Kilit

Satın Alma Talep-Teklif Kilit

Satış Talep-Teklif Kilit

Sip. Limitleme Var

Üretim Depoları

Giriş Depo 1 Çıkış Depo 2

Talebe Dayalı MRP Parametreleri

MRP Politikası Klasik

Orta

G

İş Emri Girişi

Sabit Bilgiler Ek Bilgiler İş Emrine Bağlı Reçete Kayıtları Toplam Hammadde Kullanımı

İş Emri No P00000000000001 Tarih 07.02.2022

Stok Kodu S001 STOK1

Yapılandırma Kodu Yapılandırma Açıklama

Açıklama

Ölçü Br. AD Proje Kodu 1 Seri No

Miktar 1,000 Ref.İş Emri No. Seri No-2

Sipariş No Sip.Kont. 0 USK Durumu Yeni

Öncelik 0 Kapalı Rezervasyon Durumu Yeni

Teslim Tarihi 08.02.2022 Reçete Saklansın

Revizyon No. İlgili İş Emri Kayıtları Güncellensin

Depo Kodu 1 Rework İş Emri

Çıkış Depo Kodu 2 Sıralama Önceliği 0

İş Emri No	Tarih	Stok Kodu	Stok İsmi	Yapı Kodu	Yapı Açıklama	Ölçü Br.	Miktar	Açıklama	Teslim Tarihi	Sipar
000000000000001	11.03.2021	S001	STOK1			AD	100,000		12.03.2021	

Üretim

"Mamul Parçalama" işlemleri için "Reçete Kaydı" ekranında "Maliyet Yüzdesi" tanımlayabilme desteği

Stok Kodu	Stok İsmi	Yap.Kodu	Yap.Açıklama	G/Ç	Miktar	2.Miktar	Açıklama
HMM01	HMM01			G	100,00	0,00	Üretim
HMM02	HMM02			G	100,00	0,00	Üretim
MM01	MM01			C	50,00	0,00	YM01
HMM03	HMM03			G	100,00	0,00	Üretim
MM01	MM01			C	50,00	0,00	YM03

Anlık Üretim Planlama İşletme/Şube desteği

Üretim Parametreleri

Üretim Üretim 2 Muhasebe

Maliyet Tipi C-FIFO Maliyet

İkame Maliyet Tipi G-Alış Fiyatı-1

İş Emriyle Reçete Sakla Katı Madde Uygulaması

Eksi Bakiye Kontrolü Fire Uygulaması

Eksi Bakiyede İşlemi Durdur Ek Alan Kullanımı

Üretim Fişlerinde Seri Takibi Reçete Formül Toplamına Tamamlansın

2.Miktar Girilecek Üretim Yapılan Depo Kodu (Öndeğer) 0

Üretimde İş Emri Kontrolü Üretim Sonu Kayıtlarında Barkodlu İşlem

Rezervasyon Bakiyelerinin Takibi Yapılsın Rezerve Bakiyelere Bakılsın

Üretim Çıkışlarda FIFO Seri Oluşsun

Üretim Çıkışlarda FEFO Seri Oluşsun

İş Emrine Bağlı Üretimde Fazla Üretim Yapılabilir Fazla Üretim Oranı 999.999.999,00

Dep. Trans. ve Ambar Çıkış Fişinde İş Emrine Ait Malzemelerin Bakiye Takibi Yapılsın

Reçete Kaydında Miktarın Otomatik Geleceği Alan Hiçbiri

Üretim Sonu Kayıtları Raporlarında Bakiye ve Maliyet Gösterilsin

İş Emri Reçetesi Saklanırken Reçeteyi Tek Seviye Sakla

USK'da Tek Seviyeli Reçete Kullan

Maliyet Sıfır Olduğunda Alış Fiyatı-1'e Göre Maliyet Hesapla

Üretim Sonu Kayıtlarında Tarihsel Bakiyeye Bakılsın

Mamul Parçalamada Maliyet Yüzdeleri Kullanılsın

Anlık Üretim Planlama İşlemi Şube ve Kullanıcı Bazında Yapılsın

Üretim

"Stok Planlama Kayıtları" ekranında esnek yapılandırma bazında tanımlanan parti büyüklüğünün üretim sonu kaydı sırasında otomatik seri üretiminde dikkate alınması

Seri Parametreleri

Genel Otomatik Seri

- Seri Numarası Girişler için Otomatik Hesaplanınsın
- Üretim Sonu Kaydında Girişler için Parti Büyüklüğü Kullanılsın
- Seri Numarası Çıkışlar için Otomatik Hesaplanınsın
- Üretim Sonu Kaydında Çıkışlar için Parti Büyüklüğü Kullanılsın
- Stok Kodu Başlangıç Değer Kabul Edilsin
- Seri Numarasında Yıl Bilgisi Olsun
- Seri Numarasında Ay Bilgisi Olsun
- Seri Numarasında Gün Bilgisi Olsun
- Seri Numarasında Saat Bilgisi Olsun

Seri No Uzunluğu 12

Tamam İptal

"Malzeme Gereksinim Planlama" işleminde performans iyileştirmesi

	Performans İyileştirmesi	Memory Kullanım İyileştirmesi
En Yüksek	%81	%60
Ortalama	%27	%8

MRP ve MRP Dengeleme ekranları için 64 bit desteği

- Malzeme Gereksiniminden İş Emri Oluşturma
- Malzeme Gereksiniminden Sipariş Oluşturma
- Malzeme Gereksiniminden Talep Oluşturma

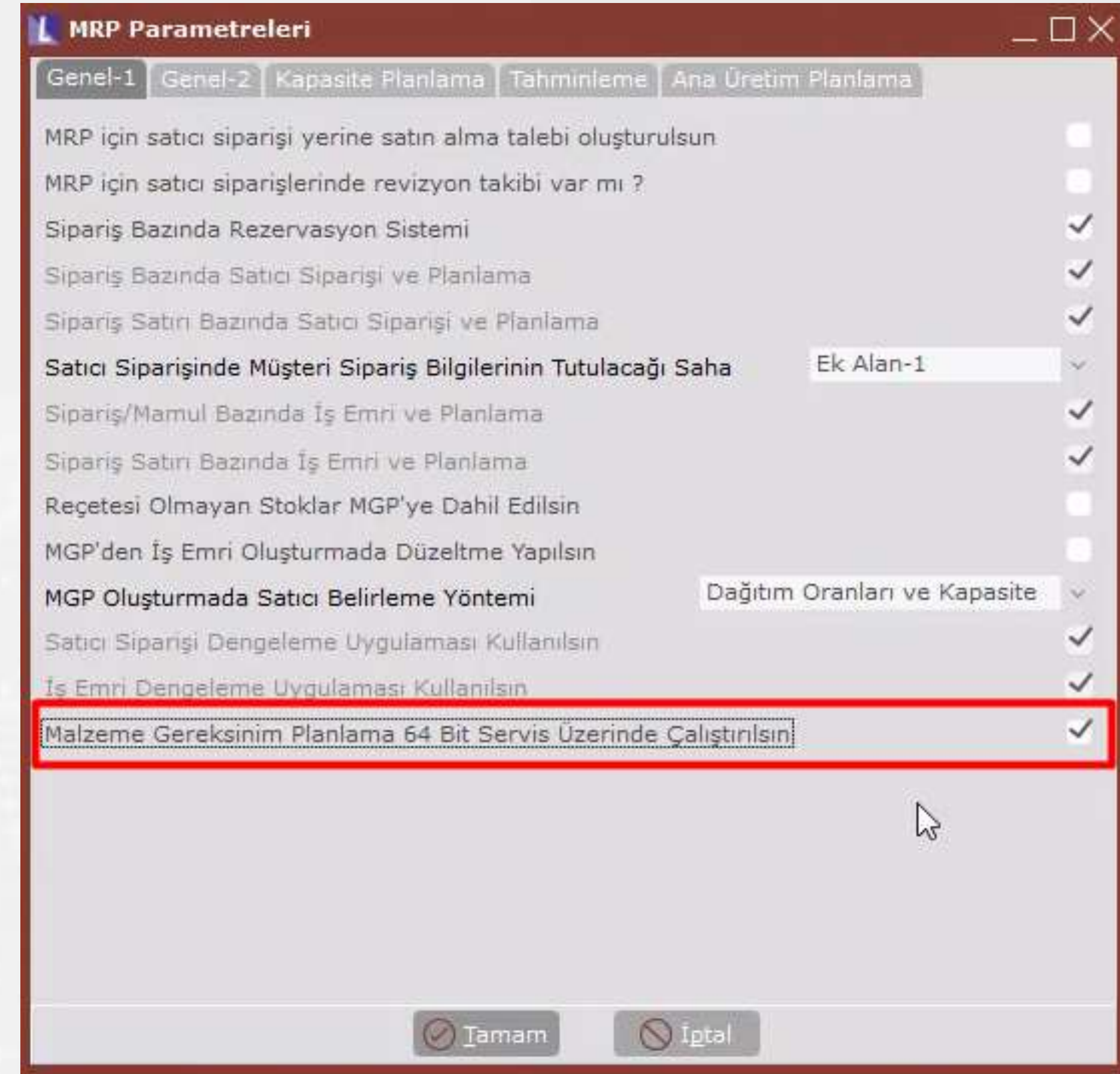

MRP

Fabrika bazında MRP uygulamasının aktif olduğu durumlarda fabrika bazında teslim cari tanımının yapılabilmesi ve dengeleme ekranlarında kullanılabilmesi desteği

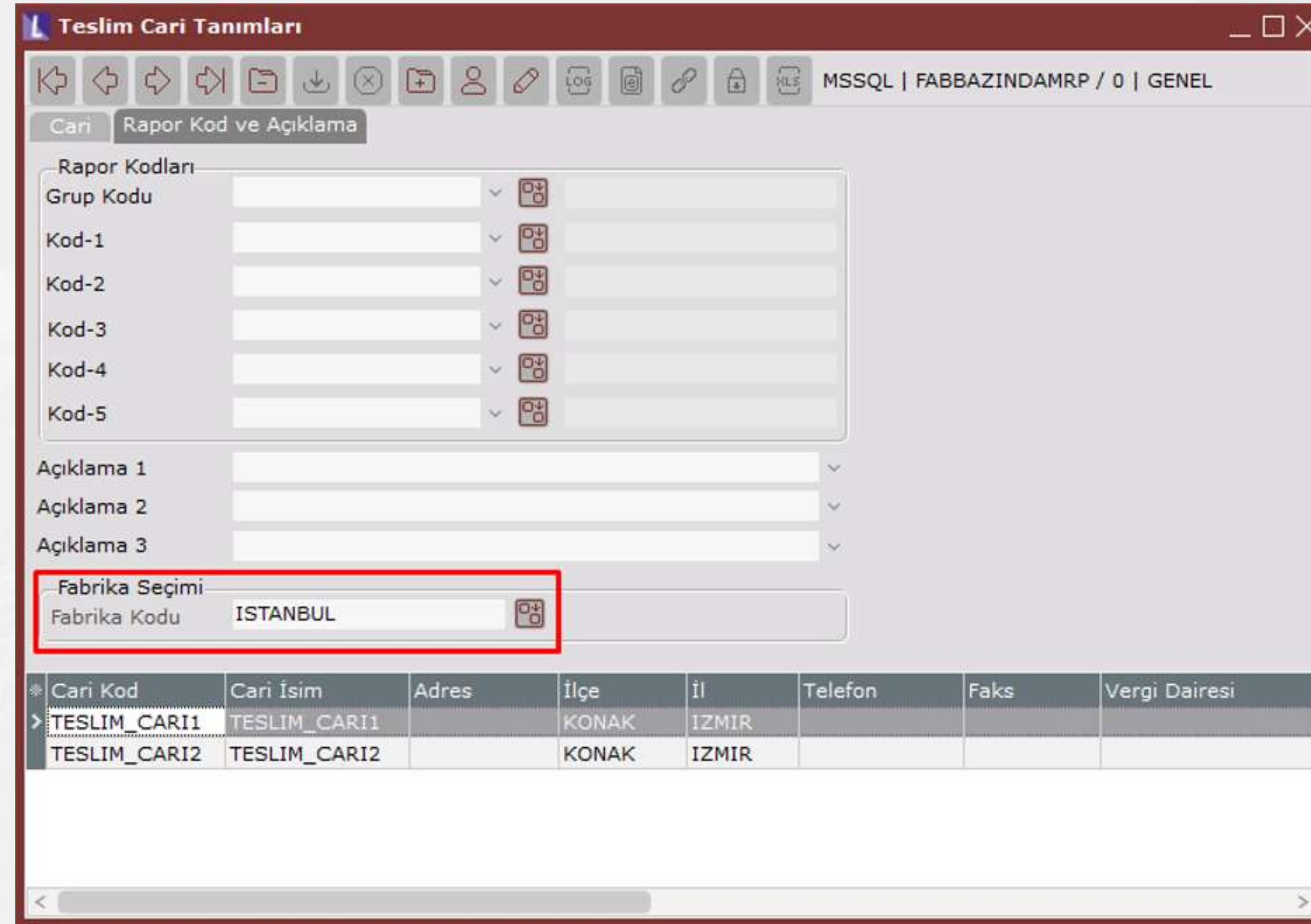

* Cari Kod	Cari İsim	Adres	İlçe	İl	Telefon	Faks	Vergi Dairesi
> TESLIM_CARI1	TESLIM_CARI1		KONAK	IZMIR			
TESLIM_CARI2	TESLIM_CARI2		KONAK	IZMIR			

Kalite Kontrol

Seri-Lot girişinin Kalite Kontrol işleminde kontrol edilmesi durumunda Son Kullanma Tarihinin (SKT) Ölçüm Bilgileri ekranında girilebilmesi

Kalite Kontrol Kaydı

Genel Bilgiler Ölçüm Kayıtları

Hareket Bilgileri

Sıra	KK Tarihi	Kontrol Edilen Miktar	Ölçü Birimi	Kabul\Red\Ş. Miktar	Hurda Miktarı
2	17.10.2022 04:05:40	0,000	AD	0,000	0,000

Seri No Seri No-2 Durumu Açıklama

Hıçbiri

Son Kullanma Tarihi

01.01.1900

Sıra	Kontrol Yapan	Kontrol Edilen Miktar	Ölçü Birimi	Kabul\Red Miktar	Hurda Miktarı	Kabul Red Durumu
1	1	0,000	AD	0,000	0,000	Kabul

Stok : HM001/HAMMADDE1 Belge Mik : 0,000 KKNo : A0000010

Makine Bakım

Bakım Emirleri ekranından girilen masraf faturalarının dışarıdan hizmet tipinden bağımsız olarak tüm Bakım Kodları için yapılabilmesi desteği

Makine Bakım Parametreleri

Parametreler-1 Parametreler-2

Bakım Tipleri 1: Duruşlu Periyodik Bakım

Emir Durumu Kapandı

Eksi bakiye kontrolü yapılsın
 İşlem ekside devam etsin

Üretim Akış Kaydı Girilirken Duruşlu Bakım Emirleri Kontrol Edilsin

UAK Modülüne Girilen Arıza Kayıtlarında Yapılacak İşlem

İşlem Yapılsın Bakım Talebi Aç Bakım Emri Aç

Gereksinim Kontrol Edilsin

Gereksinim Kontrol Şekli

Asgari Stok Miktarına Tamamlansın
 Azami Stok Miktarına Tamamlansın

Otomatik bakım kaydında tüm işlemlerin onaylanması zorunludur

Masraf Formu Seçiminde Sözleşme Bilgileri Kontrol Edilsin

Tamam İptal

Bakım Emirleri

Bakım Emirleri Ek Bilgiler

Bakım Emri No 000000000000005

Tanım Tipi Makine Makine Kodu NTERP-33849_MAK1 NTERP-33849_MAK1

Bakım Kodu 35108_TALIMAT1 Personel Kodu AHMET AHMET

Belge Durumu Kapandı Emir Talep Tarihi 01.03.2018 11:00:00

Bakım Baş. Tar. 01.03.2018 16:38:23 Planlanan Baş. Tar. 20.04.2018 11:00:00

Bakım Bit. Tar. 02.03.2018 16:38:53 Planlanan Bit. Tar. 20.04.2018 21:00:00

Filtrele Plan Ekle Dizayn Basımı Excel'e Gönder Bakım Detayları

Bakım Emri No	Tanım Tipi	Kodu	Adı	Bakım Kodu	Personel Kodu	Personel Adı
000000000000001	Makine	MAKBAK2	MAKINE_BAKIM2	35108_TALIMAT1		

Masraf Faturasası Seçimi

Seçim	Fatura No	Fatura Sıra No	Tarih	Cari Kodu	Cari İsim	Stok Kodu	Stok Adı	Yap. Kodu	Yap. Kod Açıklama	Tutar
<input checked="" type="checkbox"/>	A000000000000001	1	30.10.2017	SATICI1	SATICI1	SERIT_TESTERE1	SERIT_TESTERE1			200.00
<input checked="" type="checkbox"/>	000000000000001	1	23.11.2017	SATICI1	SATICI1	NTERP-24648_HM	NTERP-24648_HM			100.00
<input checked="" type="checkbox"/>	000000000000001	1	17.01.2018	ALICI1	CARI TEST	NTERP-33813_M2	NTERP-33813_M2			15,000.00
<input checked="" type="checkbox"/>	000000000000002	1	20.02.2018	ALICI1	CARI TEST	NTERP-33813_M2	NTERP-33813_M2			30,000.00
<input type="checkbox"/>	A000000000000002	1	18.05.2018	SATICI1	SATICI1	B1_HM1	B1_HM1			10,000.00
<input type="checkbox"/>	A000000000000002	2	18.05.2018	SATICI1	SATICI1	B1_HM2	B1_HM2			15,000.00
<input type="checkbox"/>	A000000000000003	3	18.05.2018	SATICI1	SATICI1	B2_HM3	B2_HM3			20,000.00
<input type="checkbox"/>	A000000000000004	4	18.05.2018	SATICI1	SATICI1	B2_HM4	B2_HM4			30,000.00
<input type="checkbox"/>	A000000000000005	5	18.05.2018	SATICI1	SATICI1	HAMUR	HAMUR			100,000.00
<input type="checkbox"/>	A000000000000003	1	15.08.2018	SATICI1	SATICI1	NTERP-34921_M1	NTERP-34921_M1			10.00

Tümünü Seç Tümünü Kaldır Tamam Vazgeç

000000000000005 nolu bakım emri seçildi. [14:00:21]

Maliyet Muhasebesi

Maliyet Kontrol Raporuna "Ay" ve "Yıl" bilgisinin eklenmesi

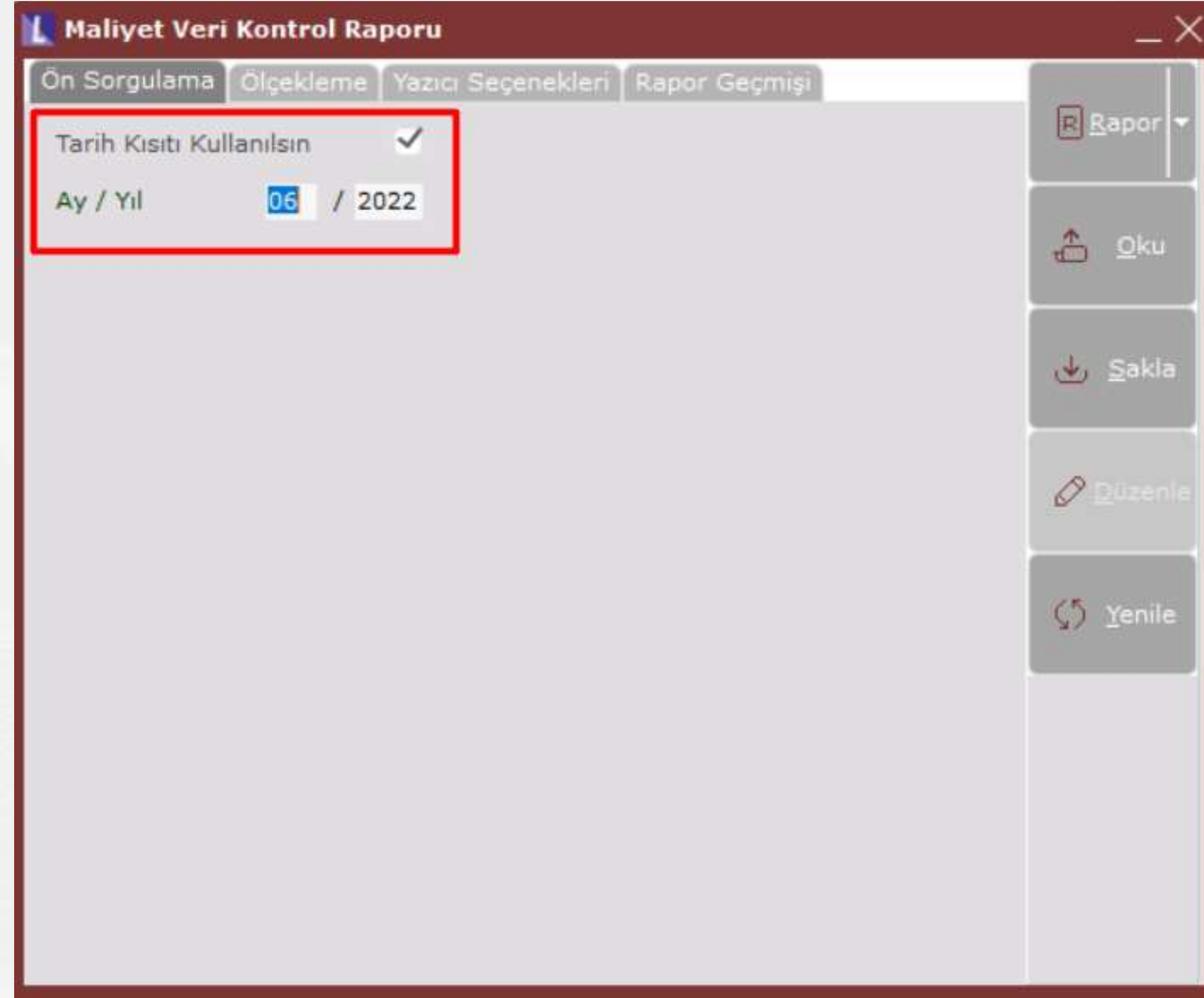

Maliyet Veri Kontrol Raporu

Ön Sorgulama Ölçekleme Yazıcı Seçenekleri Rapor Geçmişi

Tarih Kısıtı Kullanılsın

Ay / Yıl 06 / 2022

Rapor

Oku

Sakla

Düzenle

Yenile

Maliyet Muhasebesi

Maliyet muhasebesinde proje bazında maliyetin hesaplandığı durumlarda mahsup bilgilerinin de proje bazında oluşturulması desteği

Maliyet Muhasebesi Parametreleri

Maliyet Parametreleri-1 Maliyet Parametreleri-2

Birim Katsayılar % Kabul Edilsin

Üretim Hattı Transferinde Sadece 150 ve 710 Çalışsın

Fıllı Maliyet Standart Maliyet Yıllık Standart Maliyet

Hammadde ve Ambalaj Sarfları 710 Hesaplara Hammadde-Ambalaj Detayında Borçlandırılınsın

Stokta Durma Maliyeti Toplam Maliyete Eklensin

Lokal Depo Kodu Muhasebe Kodu Maskesi

1.Gider Tanımı	EK GIDERLER	6.Gider Tanımı	Pazarlar
2.Gider Tanımı	YAN URUN	7.Gider Tanımı	Lojistik
3.Gider Tanımı	EK MALİYET	8.Gider Tanımı	TEST1
4.Gider Tanımı	DETAYLI FASON	9.Gider Tanımı	TEST2
5.Gider Tanımı	Yönetim Gid.	10.Gider Tanımı	TEST3

Şube Bazında Maliyet Kullanımı İçin Üretim Merkezi Şube Kodu

Ana Grup Bazında Yapılan Sarflar Mamullere Yedirilsin

Maliyet Mahsubunda 151 Hesap Ham., İşçilik, Gen. Ür., Amort. Bazında Detaylınsın

Yurtdışı Satılan Malın Maliyeti Ayrı Çalışsın

Mamul İadeleri Otomatik Hesaplınsın

Mamul Virmanları Hesaplınsın

İrsaliyeler, Maliyet Muhasebesine Dahil Edilsin

Maliyet Mahsubu Ayın Son Gününe Oluşturulsun

Proje Bazında Maliyet Bilgileri Mahsuba Yansıtılsın

Entegrasyon Kayıtları

MSSQL | MALİYET_03012022 / 0 | GENEL

Kasa Tahsil Kasa Tediye Müşteri Borç Müşteri Alacak Satıcı Borç Satıcı Alacak Dekont

Muh Kod: MAMUL50 Yevmiye Açıklama: MAMUL50: GRUBU SAT.MAM.MAL. (P)

Tarih: 31.01.2022 Tutar: -45.134,36593 Miktar: 250,0000 Evrak Tar: 31.01.2022 Ref. Kodu:

İ. Tip: 89 Döviz Tipi: 0 Döviz Tutarı: 0,00 Modül: Maliyet Hesaplat Tip: 1-Normal Kayıt

Entegre Anahtarı: 2820221800033 Proje Kodu: PROJE1 K. No: 1 Sıra No: 11.717 Vade Günü: 0

Muh. Kod	Yevmiye Açıklama	Tutar	Tarih	Tip	Hesap İsmi	Miktar	K.No	Proje Kodu	Şube	Şube Kodu	Sıra No	Ref. Kodu
150-001-012	PROJE_SAFHA1: A.GR.SARF (PROJE2)	-99.056,60377	31.01.2022	1	HAMMADE50	1.000,0000	1	PROJE2			0	11.685
150-001-012	PROJE_SAFHA1: A.GR.SARF (PROJE1)	-148.584,90566	31.01.2022	1	HAMMADE50	1.500,0000	1	PROJE1			0	11.686
710-001-009	PROJE_SAFHA1: A.GR.SARF (PROJE2)	99.056,60377	31.01.2022	1	PROJE_SAFHA1 HAMMADE SARFLARI	0,0000	1	PROJE2			0	11.687
710-001-009	PROJE_SAFHA1: A.GR.SARF (PROJE1)	148.584,90566	31.01.2022	1	PROJE_SAFHA1 HAMMADE SARFLARI	0,0000	1	PROJE1			0	11.688
151-001-005	PROJE_SAFHA2: A.GR.SARF (PROJE2)	-108.875,58962	31.01.2022	1	YARIMAMUL50	900,0000	1	PROJE2			0	11.689
151-001-005	PROJE_SAFHA2: A.GR.SARF (PROJE1)	-143.292,45283	31.01.2022	1	YARIMAMUL50	1.200,0000	1	PROJE1			0	11.690
710-001-012	PROJE_SAFHA2: A.GR.SARF (PROJE2)	28.038,46154	31.01.2022	1	PROJE_SAFHA2 AMBALAJ SARFLARI	0,0000	1	PROJE2			0	11.691
710-001-012	PROJE_SAFHA2: A.GR.SARF (PROJE1)	37.384,61538	31.01.2022	1	PROJE_SAFHA2 AMBALAJ SARFLARI	0,0000	1	PROJE1			0	11.692
151-001-004	PROJE_SAFHA2: A.GR.SARF (PROJE2)	108.875,58962	31.01.2022	1	YARIMAMULLER GECICI YANSITMA HESABI	0,0000	1	PROJE2			0	11.693
151-001-004	PROJE_SAFHA2: A.GR.SARF (PROJE1)	143.292,45283	31.01.2022	1	YARIMAMULLER GECICI YANSITMA HESABI	0,0000	1	PROJE1			0	11.694
150-001-011	PROJE_SAFHA2: A.GR.SARF (PROJE2)	-28.038,46154	31.01.2022	1	AMBALAJ50	900,0000	1	PROJE2			0	11.695
150-001-011	PROJE_SAFHA2: A.GR.SARF (PROJE1)	-37.384,61538	31.01.2022	1	AMBALAJ50	1.200,0000	1	PROJE1			0	11.696
151-001-005	YARIMAMUL50: GRUBU MALİYET (PROJE1)	151.584,90566	31.01.2022	1	YARIMAMUL50	1.500,0000	1	PROJE1			0	11.697
151-001-005	YARIMAMUL50: GRUBU MALİYET (PROJE2)	103.556,60377	31.01.2022	1	YARIMAMUL50	1.000,0000	1	PROJE2			0	11.698
711-001-011	PROJE_SAFHA1: ANA GRUP MALİYET YANS. (PROJE2)	-99.056,60377	31.01.2022	1	PROJE_SAFHA1 HAMMADE YANSITMA	0,0000	1	PROJE2			0	11.699
711-001-011	PROJE_SAFHA1: ANA GRUP MALİYET YANS. (PROJE1)	-148.584,90566	31.01.2022	1	PROJE_SAFHA1 HAMMADE YANSITMA	0,0000	1	PROJE1			0	11.700
731-001-005	PROJE_SAFHA1: ANA GRUP MALİYET YANS. (PROJE2)	-3.000,00000	31.01.2022	1	PROJE_SAFHA1 ENERJİ YANSITMA	0,0000	1	PROJE2			0	11.701
731-001-005	PROJE_SAFHA1: ANA GRUP MALİYET YANS. (PROJE1)	-2.000,00000	31.01.2022	1	PROJE_SAFHA1 ENERJİ YANSITMA	0,0000	1	PROJE1			0	11.702
721-001-013	PROJE_SAFHA1: ANA GRUP MALİYET YANS. (PROJE2)	-1.500,00000	31.01.2022	1	PROJE_SAFHA1 ISÇILIK YANSITMA	0,0000	1	PROJE2			0	11.703
721-001-013	PROJE_SAFHA1: ANA GRUP MALİYET YANS. (PROJE1)	-1.000,00000	31.01.2022	1	PROJE_SAFHA1 ISÇILIK YANSITMA	0,0000	1	PROJE1			0	11.704
151-001-004	MAMUL50: GRUBU MALİYET (PROJE1)	42.384,61538	31.01.2022	1	YARIMAMULLER GECICI YANSITMA HESABI	1.200,0000	1	PROJE1			0	11.705
151-001-004	MAMUL50: GRUBU MALİYET (PROJE1)	-185.677,06821	31.01.2022	1	YARIMAMULLER GECICI YANSITMA HESABI	1.200,0000	1	PROJE1			0	11.706
152-001-013	MAMUL50: GRUBU MALİYET (PROJE1)	185.677,06821	31.01.2022	1	MAMUL50	1.200,0000	1	PROJE1			0	11.707
151-001-004	MAMUL50: GRUBU MALİYET (PROJE2)	31.538,46154	31.01.2022	1	YARIMAMULLER GECICI YANSITMA HESABI	900,0000	1	PROJE2			0	11.708
151-001-004	MAMUL50: GRUBU MALİYET (PROJE2)	-140.414,05116	31.01.2022	1	YARIMAMULLER GECICI YANSITMA HESABI	900,0000	1	PROJE2			0	11.709
152-001-013	MAMUL50: GRUBU MALİYET (PROJE2)	140.414,05116	31.01.2022	1	MAMUL50	900,0000	1	PROJE2			0	11.710
721-001-014	PROJE_SAFHA2: ANA GRUP MALİYET YANS. (PROJE2)	-2.500,00000	31.01.2022	1	PROJE_SAFHA2 ISÇILIK YANSITMA	0,0000	1	PROJE2			0	11.711
721-001-014	PROJE_SAFHA2: ANA GRUP MALİYET YANS. (PROJE1)	-2.000,00000	31.01.2022	1	PROJE_SAFHA2 ISÇILIK YANSITMA	0,0000	1	PROJE1			0	11.712
731-001-006	PROJE_SAFHA2: ANA GRUP MALİYET YANS. (PROJE2)	-1.000,00000	31.01.2022	1	PROJE_SAFHA2 ENERJİ YANSITMA	0,0000	1	PROJE2			0	11.713
731-001-006	PROJE_SAFHA2: ANA GRUP MALİYET YANS. (PROJE1)	-3.000,00000	31.01.2022	1	PROJE_SAFHA2 ENERJİ YANSITMA	0,0000	1	PROJE1			0	11.714
711-001-014	PROJE_SAFHA2: ANA GRUP MALİYET YANS. (PROJE2)	-28.038,46154	31.01.2022	1	PROJE_SAFHA2 AMBALAJ YANSITMA	0,0000	1	PROJE2			0	11.715
711-001-014	PROJE_SAFHA2: ANA GRUP MALİYET YANS. (PROJE1)	-37.384,61538	31.01.2022	1	PROJE_SAFHA2 AMBALAJ YANSITMA	0,0000	1	PROJE1			0	11.716
152-001-013	MAMUL50: GRUBU SAT.MAM.MAL. (PROJE1)	-45.134,36593	31.01.2022	1	MAMUL50	250,0000	1	PROJE1			0	11.717
620-001-009	MAMUL50: GRUBU SAT.MAM.MAL. (PROJE1)	45.134,36593	31.01.2022	1	PROJE_SAFHA2 SMM	250,0000	1	PROJE1			0	11.718
152-001-013	MAMUL50: GRUBU SAT.MAM.MAL. (PROJE2)	-90.643,44250	31.01.2022	1	MAMUL50	500,0000	1	PROJE2			0	11.719
620-001-009	MAMUL50: GRUBU SAT.MAM.MAL. (PROJE2)	90.643,44250	31.01.2022	1	PROJE_SAFHA2 SMM	500,0000	1	PROJE2			0	11.720

+ Toplam 0 - Toplam 0 Park Toplam 0

Maliyet Muhasebesi

Hat Bazında Birim Katsayı desteği

Maliyet Muhasebesi Parametreleri

Maliyet Parametreleri-1 Maliyet Parametreleri-2

Birim Katsayılar % Kabul Edilsin

Üretim Hattı Transferinde Sadece 150 ve 710 Çalışsın

Fırlı Maliyet Standart Maliyet Yıllık Standart Maliyet

Hammadde ve Ambalaj Sarfları 710 Hesaplara Hammadde-Ambalaj Detayında Borçlandırilsin

Stokta Durma Maliyeti Toplam Maliyete Eklensin

Lokal Depo Kodu 1 Muhasebe Kodu Maskesi 730-006-001

1.Gider Tanımı	EK GIDERLER	6.Gider Tanımı	Pazarlama Gid.
2.Gider Tanımı	YAN URUN	7.Gider Tanımı	Lojistik Gid.
3.Gider Tanımı	EK MALİYET	8.Gider Tanımı	TEST1
4.Gider Tanımı	DETAYLI FASON	9.Gider Tanımı	TEST2
5.Gider Tanımı	Yönetim Gid.	10.Gider Tanımı	TEST3

Şube Bazında Maliyet Kullanımı İçin Üretim Merkezi Şube Kodu Yok

Ana Grup Bazında Yapılan Sarflar Mamullere Yedirilsin

Maliyet Mahsubunda 151 Hesap Ham., İşçilik, Gen. Ür., Amort. Bazında Detaylınsın

Yurtdışı Satılan Malın Maliyeti A

Mamul İadeleri Otomatik Hesa

Mamul Virmanları Hesaplanısın

İrsaliyeler, Maliyet Muhasebesi

Maliyet Mahsubu Ayın Son Gür

Proje Bazında Maliyet Bilgileri

Detaylı Maliyet Hesabı

Hat Bazında Maliyet Sipariş Bazında Maliyet

Mamul Grup Kodu Kayıtları

Grup Kodu Tanımı/Katsayılar Mamul/Hammadde Hesap Kodları Yansıtma Hesapları Hat Bazında Birim Katsayılar

Grup Kodu MAMUL1601 MAMUL1601

Hat Kodu HAT1600_2 HAT1600_2

Birim Katsayılar

Hammadde	0,00000	Yed.Parça	0,00000	Pazarlama Gid.	0,00000
Ambalaj	0,00000	EK GIDERLER	0,00000	Lojistik Gid.	0,00000
İşçilik	0,30000	YAN URUN	0,00000	TEST1	0,00000
Enerji	0,00000	EK MALİYET	0,00000	TEST2	0,00000
Amortisman	0,00000	DETAYLI FASON	0,00000	TEST3	0,00000
Yard.Servis	0,00000	Yönetim Gid.	0,00000		

Hat Kodu	Hammadde	Ambalaj	İşçilik	Enerji	Amortisman	Yard.Servis
HAT1600_1	0,00000	0,00000	0,20000	0,00000	0,00000	0
HAT1600_2	0,00000	0,00000	0,30000	0,00000	0,00000	0

Hat Bazında Maliyet Raporu

Genel Kısıtlar Ölçekleme Yazıcı Seçenekleri Rapor Geçmişi

Ana Grup Kodu Aralığı SAFHA1600 SAFHA1600

Mamul Grup Kodu Aralığı

Ay / Yıl Aralığı 02 / 2022 - 02 / 2022

Detay Kayıtları Gösterilsin

Detay Kayıtları

Hat Bazında

Sipariş Bazında

Proje Bazında

Esnek Yapılandırma Bazında

Rapor Oku Sakla Güncelle

Hat Bazında Maliyet Raporu

Rapor Seçenekleri

1	A	B	C	D	E	F	G	H	I	J	K	L	M	N	^
Tip	Ana Grup Kodu	Mamul Grup Kodu	Mamul Kodu	Tarih	Hat Kodu	Üretim Miktarı	Hammadde Miktarı	Hammadde Sarf Tutarı	İşçilik	Enerji	Amortisman	Yardımcı Servis	Yedek Parça	EK G	
2	Ana Kayıt	SAFHA1600	MAMUL1600	28.02.2022		150,0000	150,0000	15,000,00000	5,941,17647	0,00000	0,00000	0,00000	0,00000		
3	Hat Bazında	SAFHA1600	MAMUL1600	28.02.2022	HAT1600_1	50,0000	0,0000	5,000,00000	1,000,00000	0,00000	0,00000	0,00000	0,00000		
4	Hat Bazında	SAFHA1600	MAMUL1600	28.02.2022	HAT1600_2	100,0000	0,0000	10,000,00000	4,941,17647	0,00000	0,00000	0,00000	0,00000		
5	Ana Kayıt	SAFHA1600	MAMUL1601	28.02.2022		250,0000	250,0000	50,000,00000	2,058,82353	0,00000	0,00000	0,00000	0,00000		
6	Hat Bazında	SAFHA1600	MAMUL1601	28.02.2022	HAT1600_1	200,0000	0,0000	40,000,00000	1,000,00000	0,00000	0,00000	0,00000	0,00000		
7	Hat Bazında	SAFHA1600	MAMUL1601	28.02.2022	HAT1600_2	50,0000	0,0000	10,000,00000	1,058,82353	0,00000	0,00000	0,00000	0,00000		

Rapor

Rapor taslağının toplu olarak dışarı aktarılabilmesi

Grup Açıklaması	Modül	Program	Taslak No	Açıklama	Kayıt Tarihi	Kayıt Yapan Kullanıcı	Varsayılan	Yetkilendirme Tipi
>	Rapor	Görsel Rapor	1	Görsel Rapor	17.11.2021 10:51:55	NETSIS	Hayır	Bana Özel
>	Rapor	Görsel Rapor	2	Görsel Rapor	17.11.2021 10:53:49	NETSIS	Hayır	Bana Özel
>	Rapor	Serbest Rapor	3	Serbest Rapor 1				

The bottom window, titled "Klasör Seç", shows a file explorer view of the desktop. The address bar indicates the path "Bu bilgisayar > Masaüstü". The left sidebar shows the "Masaüstü" folder selected. The main pane displays a table of folders:

Ad	Değiştirme tarihi	Tür	Boyut
Masaüstü	04.02.2022 15:22	Dosya klasörü	

The "Klasör:" field at the bottom contains the text "Raporlar_XML". There are "Klasör Seç" and "İptal" buttons at the bottom right of the window.

Rapor

Holding Raporlarında İşletme/Şube Kodu bilgisi desteği

Desteklenen Modüller;

- Cari
- Stok
- Banka
- Dekont
- Muhasebe
- Fatura
- Müşteri Çekleri
- Müşteri Senetleri
- Borç Çekleri
- Borç Senetleri

	A	B	C	D	E	F	G	H	I	J	K	L	M	N	O	P
1	Sipariş Nosu	Cari Kodu	Cari İsim	Tarih	Teslim Tarihi	Sipariş Bedeli	Teslimat	Fark	Ödeme Tarihi	Proje Kodu	Şube Kodu	İşletme Kodu				
2	0000000000000002	M001	CUSTOMER	10.05.2022	20.05.2022	0,00	0,00	0,00	09.07.2022		1	1				
3	0000000000000003	M001	CUSTOMER	15.05.2022	15.05.2022	0,00	0,00	0,00	14.07.2022		1	1				
4	0000000000000331	M007	Holding LOGO GEBZE DENEME	24.02.2022	24.02.2022	0,00	0,00	0,00	10.04.2022		32767	0				
5	00000000DENEME6	M007	Holding LOGO GEBZE DENEME	24.02.2022	24.02.2022	0,00	0,00	0,00	10.04.2022		33	3				
6	MM00000000000161	M001	CUSTOMER	20.04.2022	20.04.2022	0,00	0,00	0,00	19.06.2022		0	1				
7	MM00000000000162	M001	CUSTOMER	21.04.2022	21.04.2022	14.762,00	14.762,00	0,00	20.06.2022		0	1				
8	Genel Toplam					14.762,00	14.762,00	0,00								
9																
10																
11																
12																
13																
14																
15																
16																
17																
18																
19																
20																
21																
22																
23																
24																
25																
26																
27																
28																
29																
30																
31																
32																
33																
34																
35																
36																
37																

Rapor

Rapor Taslak Kayıtlarının "Şubelerde Ortak" olarak kullanılabilmesi talebi

Grup Açıklaması	Modül	Program	Taslak No	Açıklama	Kayıt Tarihi	Kayıt Yapan Kullanıcı	Varsayılan	Yetkilendirme Tipi
	Rapor	Görsel Rapor	1				Hayır	Bana Özel
	Rapor	Görsel Rapor	2				Hayır	Bana Özel
	Rapor	Serbest Rapor	3				Hayır	Bana Özel
	Rapor	Görsel Rapor	9				Hayır	Bana Özel

Rapor

Serbest Rapor Akıllı Grid ve Pivot Grid desteği

- Sahalar (Fields):** A list of fields for the report, including 'CARI_KODU', 'GRUP_KODU', 'SEHIR', 'PLASİYER_KODU', 'MIKTAR', and 'TUTAR'. There are 'Ekle >' and '< Çıkar' buttons.
- Saha Başlığı (Field Header):** A text input field for the report header.
- Ondalık (Decimals):** A numeric input field set to '0'.
- Ondalıklarda Sondaki Sıfırlar Gösterilsin (Show trailing zeros in decimals):** A checkbox that is checked.
- Rapor Seçenekleri (Report Options):** A toolbar with various icons for report actions.
- Grid Rapor (Grid Report):** A dropdown menu is open, showing options: 'Rapor', 'Gelişmiş Rapor', 'Grid Rapor' (highlighted), 'Pivot Rapor', and 'Zamanlanmış Görevlere Ekle'.

The main data grid is displayed in a pivot table format. The columns are grouped by 'PLASİYER_KODU' and 'SEHIR'. The rows are grouped by 'GRUP_KODU' and 'CARI_KODU'. The data is summarized as follows:

GRUP_KODU	CARI_KODU	MIKTAR	TUTAR	MIKTAR	TUTAR	MIKTAR	TUTAR	MIKTAR	TUTAR	MIKTAR	TUTAR	MIKTAR	TUTAR
GRP1		150,00	1500,00	200,00	2500,00	100,00	1300,00						
GRP2		750,00	1500,00	1300,00	3800,00	650,00	3500,00	250,00	3000,00				
Genel Toplam		900,00	3000,00	1500,00	6300,00	750,00	4800,00	250,00	3000,00	3400,00	17100,00		

The pivot table is shown in a detailed view with columns for 'CARI_KODU', 'SEHIR', 'PLASİYER_KODU', 'MIKTAR', and 'TUTAR'. The data is summarized as follows:

CARI_KODU	SEHIR	PLASİYER_KODU	MIKTAR	TUTAR
GRP1	IZMIR	MAHMUT	100	1300
GRP1	IZMIR	AHMET	150	1500
GRP1	IZMIR	ALI	200	2500
GRP2	ANKARA	MAHMUT	500	2500
GRP2	ANKARA	AHMET	750	1500
GRP2	ANKARA	ALI	1000	2000
GRP2	ISTANBUL	MAHMUT	150	1000
GRP2	ISTANBUL	ALI	300	1800
GRP2	ISTANBUL	VELI	250	3000

Rapor

Modül Raporları için Kullanıcı Tanımlı Kolon Ekleme desteği

```
//Örnek Sorgu ..  
SELECT B.* FROM TBLANAHTARSAHALAR A  
LEFT OUTER JOIN #KULLANILAC ÖZEL TABLOYU YAZINIZ# B ON (B.CARI_IL = A.CARI_IL)  
  
SELECT  
B.POSTAKODU,  
C.GRUP_KODU,  
(CASE WHEN C.STOK_KODU IS NOT NULL THEN B.CARI_IL ELSE NULL)  
FROM TBLANAHTARSAHALAR A  
LEFT JOIN CASABIT B ON (A.#ANAHTAR1 = B.CARI_KOD)  
LEFT JOIN STSABIT C ON (A.#ANAHTAR2 = C.STOK_KODU)
```

 The 'Kolon Tanımlama' dialog shows the configuration for the 'POSTAKODU' column, including the column header 'Cari Posta Kodu', NDS Tip 'Yok', and Basım Kuralı 'Kolon A Eşit Cari Kod'. The 'Kolon Sorgu Tanımı' dialog shows the configuration for the 'Cari Posta Kodu' column, including the column header 'Cari Posta Kodu', NDS Tip 'Yok', and Basım Kuralı 'Kolon C Eşit Tel :'. The 'Kolon Tanımlama' dialog also shows a table of columns:

Sorgu Saha Adı	Kolon Başlığı	NDS Tip	Basım Kuralı
POSTAKODU	Cari Posta Kodu	Yok	<input checked="" type="checkbox"/>
GRUP_KODU	Stok Grup	Yok	<input checked="" type="checkbox"/>
CARI_IL	Cari İl	Yok	<input checked="" type="checkbox"/>

Log

Şirket Kopyalama işleminde "NETSISLOG" veritabanına kopya şirket için log kayıtlarının aktarılması desteği

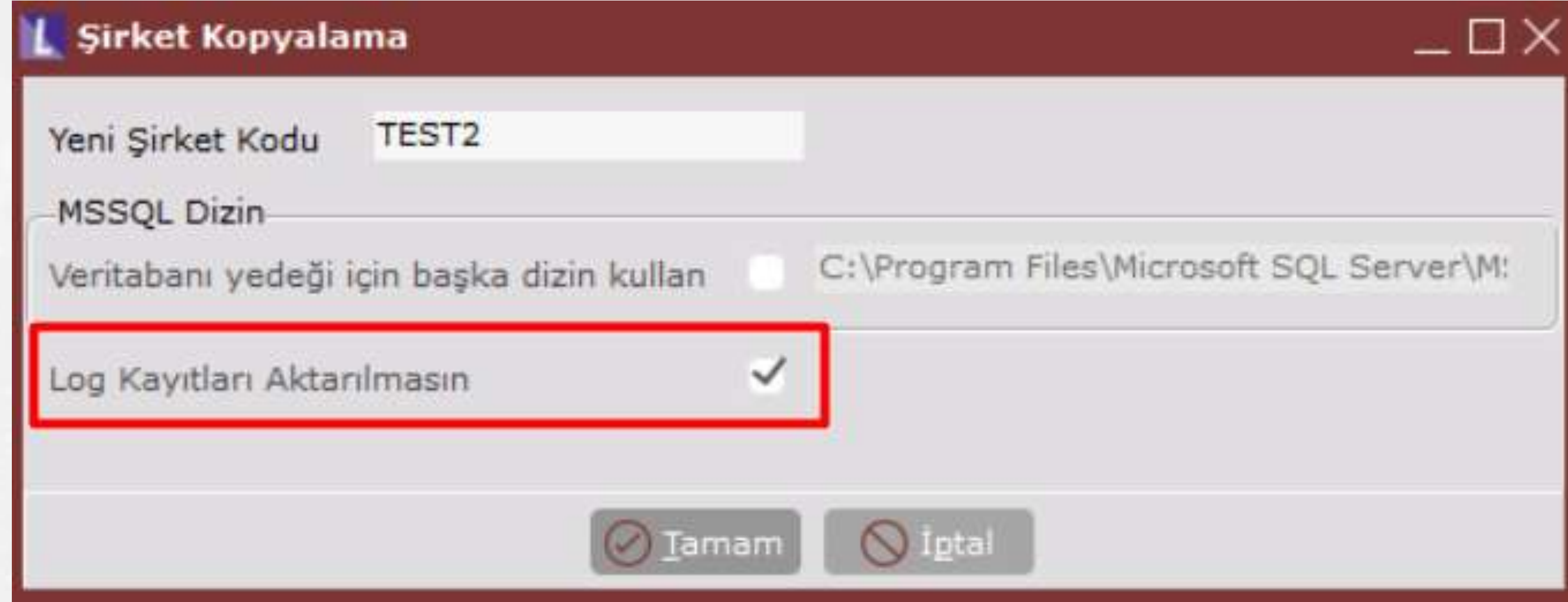

Şirket Kopyalama

Yeni Şirket Kodu TEST2

MSSQL Dizin

Veritabanı yedeği için başka dizin kullan C:\Program Files\Microsoft SQL Server\M:

Log Kayıtları Aktarılmasın

Tamam İptal

Dizayn

Dizayn "Baskı Önizleme" ekranında sayfa düzenleme özelliğinin opsiyonel olarak engellenebilmesi sağlanmıştır.

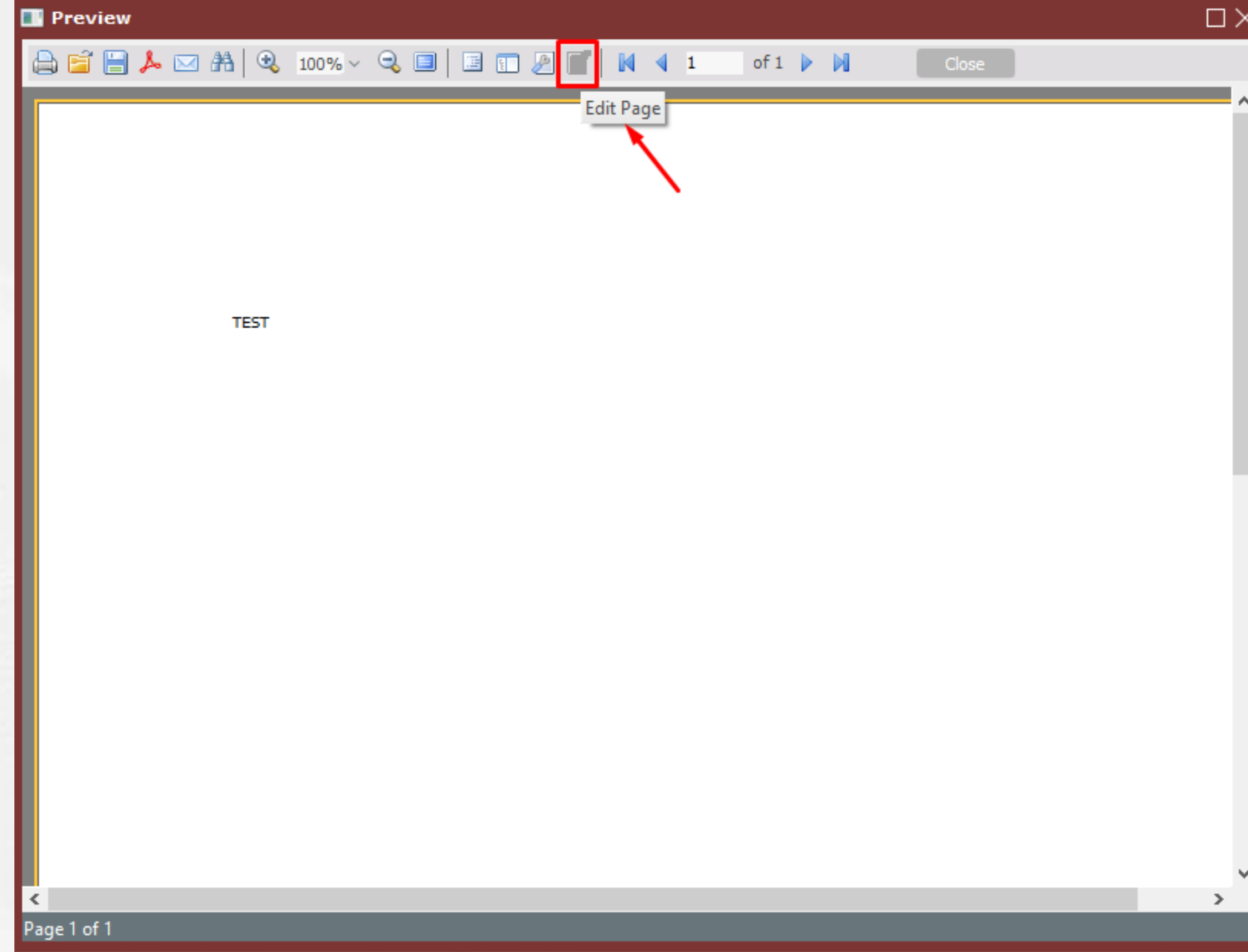

Yardımcı Programlar

Netsis Transfer Modülünde şablon hazırlamada hareket türü olarak "Ambar Giriş" ve "Ambar Çıkış" belgelerinin desteklenmesi

Şablon Hazırlama

Makrolar Sorgular

Şablon Sabit Satır Bilgileri

Şablon Adı AMBAR_CKS Yükle/Sakla Yükle Sakla

Text Dosya Adı C:\Users\ulas.topaloglu.LOGOMERKEZ\Desktop\AMBAR_CIKI

Log Adı C:\Users\ulas.topaloglu.LOGOMERKEZ\Desktop\log.txt

Log Görüntülensin Text Karakter Tipi Hiçbiri Windows Dos

Hareket Türü **A- Alış İrsaliyesi** Tablo Adı

Başlangıç Satırı **K- Serbest** Dosya Tipi Text Dosya

Hata Durumunda İşl **L-Şubeler Arası Trans** Fatura/İrsaliye Varsa Kayıt Etme

Sipariş Oluşturulur **M-Yevmiye Fişi** Barkod Kontrolü Yapılsın

Full Trans **N-Cari Planlama**

O-Stok Planlama

P-Müşteri/Satıcı Stok

R-Ambar Giriş Fişi

S-Ambar Çıkış Fişi

Script alanı

Aktarım öncesi çalıştırılacak script

Aktarım sonrası çalıştırılacak script

Yardımcı Programlar

KVKK kişisel veri yönetimi ekranında tanım girerken geçerlilik tarihi girildiğinde otomatik bir hatırlatıcı kaydı oluşturup “Anonimleştirme” işlemini hatırlatıcı alt yapısı ile kullanıcıya bildirme desteği

Kayıt Tipi	Cari Hesap	Cari Hesap Kodu	MOBILESALLES	MOBILESALLES TEST CARİ
Program Adı	Cari İrtibat Bilgileri	Veri İşleme Amacı		
Alan Adı	E-Posta	Anonimleştirme Tarihi	00.00.0000	
Başlangıç Tarihi	15.06.2022	Geçerlilik Tarihi	15.06.2023	
İptal Tarihi	01.01.1900	Onay Durumu	Hiçbiri	01.01.1900

Below the form, there is a table with the following data:

Program Adı	Alan Adı	Başlangıç Tarihi	Geçerlilik Tarihi	İptal Tarihi	Ano
Cari İrtibat Bilgile	E-Posta	15.06.2022	15.06.2023	01.01.1900	

The 'Hatırlatıcı Ekle' button is highlighted with a red box. A secondary window titled 'Hatırlatıcı Kaydı' (Reminder Record) is open, showing the 'Kullanıcı Listesi' (User List) and the 'Hatırlatma Tarihi' (Reminder Date) set to '7 Gün Önce' (7 Days Before). The 'Kaydet' (Save) button is visible at the bottom of this window.

Yardımcı Programlar

Test şirketleri oluşturmak için yapılan Şirket Kopyalama işleminde ilgili şirketin e-Defter kayıtlarının da aktarılabilmesi desteği

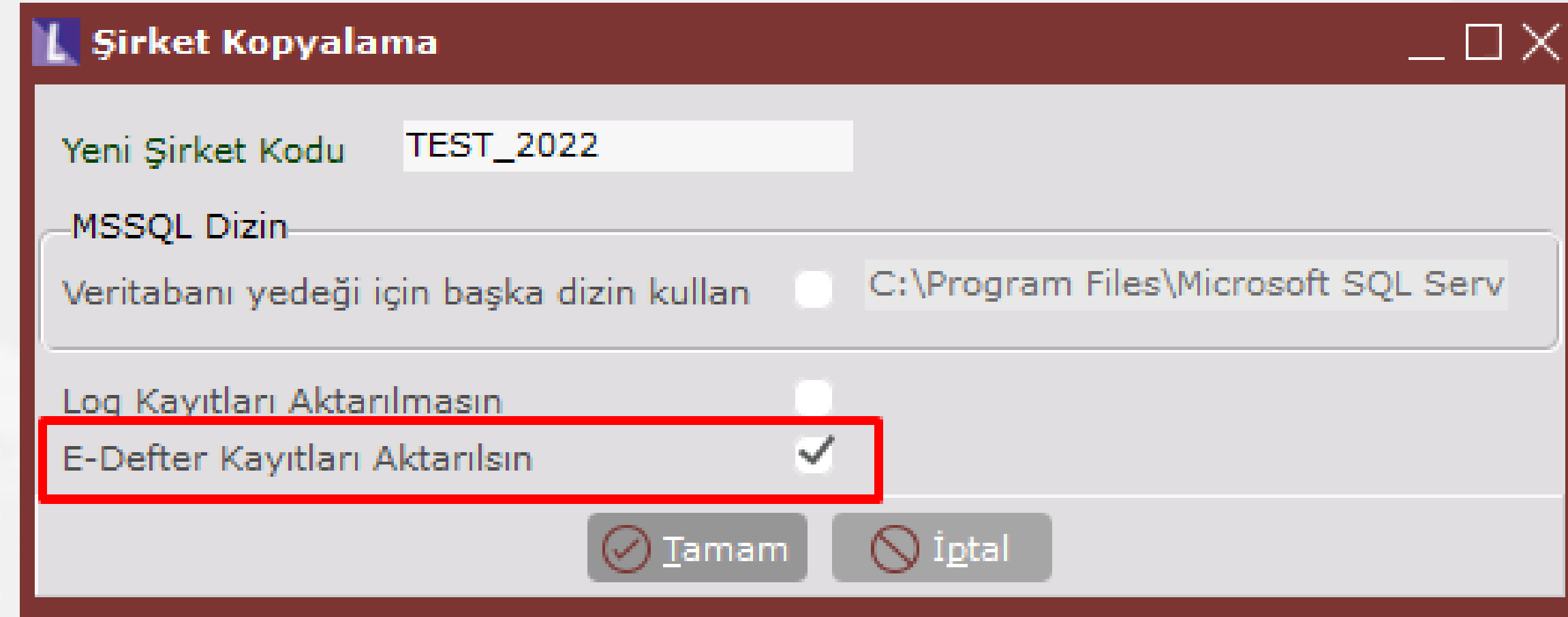

Şirket Kopyalama

Yeni Şirket Kodu TEST_2022

MSSQL Dizin

Veritabanı yedeği için başka izin kullan C:\Program Files\Microsoft SQL Serv

Log Kayıtları Aktarılmasın

E-Defter Kayıtları Aktarılсын

Tamam İptal

Sürdürülebilirlik 2023 - Performans Gösterge Yönetimi - Sürdürülebilirlik 360
Düzenlemeleri ***

Yardımcı Programlar

"Netsis Cari Muhasebe Açıklama Kayıtları" ekranında Yevmiye fişi açıklamasının değiştirilebildiği işlemler;

- Taksitli Kredi
- Uzun – Orta Vadeli Kredi
- Spot Kredi
- Repo – Vadeli Kredi
- Faiz İşleme - Kapatma

Script Kodunuzu Buradan Girebilirsiniz

Modül Adı	Program Adı	Kayıt Tipi
>>Banka	Faiz İşleme/Kapatma	Entegrasyon Banka Genel Açıklama

Devir

- Cari devirde “Cari Hareket Döviz Tiplerine Göre” devir yapılıyor ve eski sene şirketinde yıl sonunda hesaplatılan kur farkı kayıtlarının yeni sene şirketine aktarılması desteği ***
- Banka devri ekranında ileri kısıt bileşeninin desteği ***
- Yeni yıla devirden sonra vadesi eski yıl olan ancak henüz ödenmemiş olan taksitlerin de yeni yıl şirketine getirilmesi desteği ***

Demirbaş

"Demirbaş Bilgi Kartı" ekranında grid bölüme "Değerlenen Yıl Amort" kolonun eklenmesi

2021 Aralık,%0.0 Değerleme ve Amortisman Raporu

Rapor Seçenekleri

	R	S	T	U	V	W	X	Y	Z	AA
1										
2	Dev.Amort.	Pas Amort.	Faiz Tutarı	KKEG Tutarı	İtfa Demirbaş Satış Aktif Değer	İtfa Demirbaş Satış Toplam Amort.	İtfa Demirbaş Kalan Demirbaş Tutar	Eklenen Amortisman Tutarı	Değerlenen Yıl Amort.	
3	0,00	0,00	0,00	0,00	0,00	0,00	0,00	18.865,78	23.060,08	
4	0,00	0,00	0,00	0,00	0,00	0,00	0,00	18.865,78	23.060,08	
5										

Demirbaş Bilgi Kartı

Demirbaş Kodu R0001

Sabit Kıymet Değeri 240.961,50 Düzeltme Tipi 0 KKEG Top. Amort. 0,00

Toplam Amortisman 240.961,50 Devir Düzeltme Tarihi 00.00.0000 Kalan Değer(Pas Tutar Dahil) 0,00

Kalan Değer 0,00 Devir Düzelt.Tutar 0,00

Kümüle Yıllık Amortisman 87.993,75 Devir Düz.Birik.Amort. 0,00

Kümüle Fon 12.993,75 Düzeltmiş Sabit Kıymet 0,00

Pas Birikmiş Amortisman 0,00 Düz.Birik.Amortisman 0,00

Devreden Amortisman 0,00 Düzeltmiş Kalan Değer 0,00

Yıl	Ay	Dönem	Sabit Kıymet	Birikmiş Amortisman	Çal.Kısım	Aylık Amort.	Dönem Amort.	Eklenen Amortisman Tutarı	Yıllık Amort.	Değerlenen Yıl Amort.	Fon	Pas Yıl. Amort.	Düz.Sabit.Kıymet	Düz.Birik Amort.	Düz.Aylık Amort.	Pas	Devir	D.Oran	D
2021	12	4	240.961,50	222.095,72	0,00	2.695,11	8.085,33	18.865,78	32.341,31	23.060,08	0,00	0,00	0,00	0,00	0,00	0,00	H	221,28200	H
2021	11	4	240.961,50	222.095,72	0,00	2.695,11	5.390,22	16.170,67	29.646,20	20.364,97	0,00	0,00	0,00	0,00	0,00	0,00	H	221,28200	H
2021	10	4	240.961,50	222.095,72	0,00	2.695,11	2.695,11	13.475,56	26.951,09	17.669,86	0,00	0,00	0,00	0,00	0,00	0,00	H	221,28200	H
2021	9	3	240.961,50	222.095,72	0,00	2.695,11	8.085,32	10.780,45	24.255,98	14.974,75	0,00	0,00	0,00	0,00	0,00	0,00	H	221,28200	H
2021	8	3	240.961,50	222.095,72	0,00	2.695,11	5.390,21	8.085,34	21.560,87	12.279,64	0,00	0,00	0,00	0,00	0,00	0,00	H	221,28200	H
2021	7	3	240.961,50	222.095,72	0,00	2.695,10	2.695,10	5.390,23	18.865,76	9.584,53	0,00	0,00	0,00	0,00	0,00	0,00	H	221,28200	H
2021	6	2	240.961,50	222.095,72	0,00	2.695,13	4.372,85	2.695,13	16.170,66	6.889,43	12.993,75	0,00	0,00	0,00	0,00	0,00	H	221,28200	H
2021	5	2	75.000,00	64.933,67	0,00	838,86	1.677,72	4.194,30	4.194,30	4.194,30	0,00	0,00	0,00	0,00	0,00	0,00	H	0,00000	H
2021	4	2	75.000,00	64.933,67	0,00	838,86	838,86	3.355,44	3.355,44	3.355,44	0,00	0,00	0,00	0,00	0,00	0,00	H	0,00000	H
2021	3	1	75.000,00	64.933,67	0,00	838,86	2.516,58	2.516,58	2.516,58	2.516,58	0,00	0,00	0,00	0,00	0,00	0,00	H	0,00000	H
2021	2	1	75.000,00	64.933,67	0,00	838,86	1.677,72	1.677,72	1.677,72	1.677,72	0,00	0,00	0,00	0,00	0,00	0,00	H	0,00000	H
2021	1	1	75.000,00	64.933,67	0,00	838,86	838,86	838,86	838,86	838,86	0,00	0,00	0,00	0,00	0,00	0,00	H	0,00000	H
2020	12	4	75.000,00	62.417,09	0,00	209,71	629,14	2.516,58	2.516,58	2.516,58	0,00	0,00	0,00	0,00	0,00	0,00	H	0,00000	H
2020	11	4	75.000,00	62.417,09	0,00	209,72	419,43	2.306,87	2.306,87	2.306,87	0,00	0,00	0,00	0,00	0,00	0,00	H	0,00000	H
2020	10	4	75.000,00	62.417,09	0,00	209,71	209,71	2.097,15	2.097,15	2.097,15	0,00	0,00	0,00	0,00	0,00	0,00	H	0,00000	H
2020	9	3	75.000,00	62.417,09	0,00	209,72	629,15	1.887,44	1.887,44	1.887,44	0,00	0,00	0,00	0,00	0,00	0,00	H	0,00000	H
2020	8	3	75.000,00	62.417,09	0,00	209,71	419,43	1.677,72	1.677,72	1.677,72	0,00	0,00	0,00	0,00	0,00	0,00	H	0,00000	H
2020	7	3	75.000,00	62.417,09	0,00	209,72	209,72	1.468,01	1.468,01	1.468,01	0,00	0,00	0,00	0,00	0,00	0,00	H	0,00000	H
2020	6	2	75.000,00	62.417,09	0,00	209,71	629,14	1.258,29	1.258,29	1.258,29	0,00	0,00	0,00	0,00	0,00	0,00	H	0,00000	H
2020	5	2	75.000,00	62.417,09	0,00	209,72	419,43	1.048,58	1.048,58	1.048,58	0,00	0,00	0,00	0,00	0,00	0,00	H	0,00000	H
2020	4	2	75.000,00	62.417,09	0,00	209,71	209,71	838,86	838,86	838,86	0,00	0,00	0,00	0,00	0,00	0,00	H	0,00000	H
2020	3	1	75.000,00	62.417,09	0,00	209,72	629,15	629,15	629,15	629,15	0,00	0,00	0,00	0,00	0,00	0,00	H	0,00000	H

NetOpenX /Rest

- "İş emri" nesnesine "Reçete Saklansın" özelliğinin eklenmesi
- "SerbestUSK" ve "USK" nesnelerinde "Kullanılan Kaynak Girişi" işleminin desteği
- "DAT Muhasebeleştirme" işleminde "Alış Hesap" ve "Mamül" tipi alanlarının desteği
- "Ambar Fişi Muhasebeleştirme" işleminde "Fiş No" aralığı, "Mamül Parçalama Fişleri Dahil Edilsin" ve "Mamül" tip alanlarının desteği
- Banka Hareket Kontrol işlemi desteği
- Teslim Cari için Teslimat Günü ve Nakliye Süresi Desteği ***

Teşekkürler