

```
operation == "MIRROR_Y":  
    mirror_mod.use_x = False  
    mirror_mod.use_y = True  
    mirror_mod.use_z = False  
operation == "MIRROR_Z":  
    mirror_mod.use_x = False  
    mirror_mod.use_y = False  
    mirror_mod.use_z = True
```

```
#selection at the end -add  
mirror_ob.select= 1  
modifier_ob.select=1  
context.scene.objects.active  
("Selected" + str(modifier_ob.name))  
mirror_ob.select = 0  
= bpy.context.selected_objects  
data.objects[one.name].select
```

```
print("please select exactly one object")
```

OPERATOR CLASSES

```
types.Operator):  
    @X_mirror to the selected  
    object mirror_mirror_x"  
    mirror_x"
```

```
context):  
    context.active_object
```

LOGO

İş Ortağı Destek Toplantısı

2020

www.logo.com.tr

Netsis ERP

2020

Geliřtirmeleri

Rapor taslak kayıt desteği

Stok Hareketleri Dökümü

Ön Sorgulama Genel Kısıtlar Kısıt Sıralama Ölçekleme Ya < >

Rapor

Oku

Sakla

Yardım

İptal

Stok Kodu

Grup Kodu

Kod-1

Kod-2

Kod-3

Kod-4

Kod-5

Sadece Esnek Yapılandırılabilir Stoklar Dökülsün

Özellikler

İleri seviyede kısıt vermek için burayı kullanabilirsiniz.

Rapor Taslak Bilgileri

Açıklama Stok Hareketleri Dökümü

Yetkilendirme Bana Özel

Varsayılan Taslağım

Yetki Düzenleme Kaydet İptal

Menü

Arama Yapın

Kısayollarım

Rapor Taslak Seçimi (Kayıtlı Raporu Aç)

Dosyadan Seç Veritabanından Seç

Taslak Seç Taslak Sil Tümünü Sil İçer Aktar Dışa Aktar Taslak Düzenle

Modül	Program	Taslak No	Açıklama	Kayıt Tarihi	Kayıt Yapan Kullanıcı	Varsayılan	Yetkilendirme Tipi
Rapor	Serbest Rapor	62	StokListesi	10.05.2020 19:02:09	NETSIS	Hayır	Bana Özel
Rapor	Serbest Rapor	92	Cari Sabit Listesi	09.07.2020 14:06:30	NETSIS	Hayır	Bana Özel

Kayıtlı Raporu Aç

İlişkisel Rapor Aç

Serbest Rapor

İlişkisel Serbest Rapor

Stok Raporları

Stok Cari Analiz

Cari Raporlar

Banka Raporları

Fatura-İrsaliye Raporları

Sipariş Raporları

Senet-Çek Raporları

Muhasebe-Entegrasyon Raporları

Günlük Kasa Raporu

Dekont Raporları

Müstahsil Raporu

Yeni nesil «Zamanlanmış Görevler»

Zamanlanmış Görevler

Görev No	Durum	Açıklama	Şube Kodu	Sonraki Çalışma Zamanı	S
1020	Başarılı	VbScript Görev1	0	30.03.2020 15:06:34	30
1021	Başarılı	Döviz Kurları Güncelleme	0	31.03.2020 13:08:59	30
1023	Tamamlandı	Stok Hareket Kontrol	0		25
1025	Başarılı	Stok hareket kontrol	0	31.03.2020 13:25:54	30
1027	Hazır	MRP	0	31.03.2020 14:48:37	

Zamanlanmış Görevler

Eklenti Ekle

Hareket Kontrolü

Stok Kodu Aralığı: []

Tamam İptal

Zamanlanmış Görev Ekle

Zamanlanmış Görev Tanımı

Görev Tipi: Ön Tanımlı İşlem Aktif

Açıklama: Yeni Zamanlanmış Görev Öncül Görev

Ön Tanımlı İşlem: Malzeme Gereksiniminden Sipariş Oluştur

Parametreler:

- Fabrika Kodu
- Oturum Bilgisi
- Satıcı Kodu Kısıtı
- Satıcı Kodu İleri Kısıt
- Kısıtlara uyan ihtiyaçların tüm satıcıları getirilsin
- Sadece satıcı kodu boş olanlar getirilsin

Başlangıç Tarihi: 01.12.2020 12:08:57

Yineleme Sıklığı: Hiçbiri Bitiş Tarihi: . . . : .

Bilgilendirme Yöntemi: Bildirim Mesajı E-Posta SMS

Kullanıcılar: BATIKAN x

Mesaj Başlığı: Yeni Zamanlanmış Görev

Mesaj İçeriği: Zamanlanmış Görev Tamamlandı

Tamam

“Zamanlanmış Görevler” eklentisi "Rapor Çalıştırma" desteği

Zamanlanmış Görev Tanımı

Görev Tipi: Rapor Çalıştır Aktif

Açıklama: Stok Raporu Öncül Görev

Modül: 14 Rapor

Program: 108 Serbest Rapor

Taslak No: 62

Rapor Sonuç Çıktısı: Xlsx

Başlangıç Tarihi: 09.07.2020 13:52:38

Yineleme Sıklığı: Hiçbiri Bitiş Tarihi: . . . : .

Bilgilendirme Yöntemi: Bildirim Mesajı E-Posta SMS

Kullanıcılar: NETSIS x

Mesaj Başlığı: Yeni Zamanlanmış Görev

Mesaj İçeriği: Zamanlanmış Görev Tamamlandı

Tamam

Stok Hareketleri Dökümü

Ön Sorgulama Genel Kısıtlar Kısıt Sıralama Ölçekleme Ya < >

Rapor

Rapor

Gelişmiş Rapor

Zamanlanmış Görevlere Ekle

Sakla

Yardım

İptal

İş Akış Kayıtları

Stok Kodu

Grup Kodu

Kod-1

Kod-2

Kod-3

Kod-4

Kod-5

Sadece Esnek Yapılandırılabilir Stoklar Dökülsün

Özellikler

İleri seviyede kısıt vermek için burayı kullanabilirsiniz.

«Hızlı Veri Girişi» Ekranları

Excel'den Netsis'e Aktarım

Kaynak Seçimi Sayfa ve Kolon Seçimi

Başlık Satırını Mevcut Mu?

Aktarılacak Excel Sayfasını Seçiniz

Hatalı Kayıtlar Politikası Hatalı Kayıtlarda İşlemi Durdur

Kolon Adı	Seçim	Varsayılan
Stok Kodu(*)	<input checked="" type="checkbox"/>	
Stok Adı	<input checked="" type="checkbox"/>	
Satış KDV Oranı	<input checked="" type="checkbox"/>	8
Alış KDV Oranı	<input checked="" type="checkbox"/>	8
Risk Süresi	<input type="checkbox"/>	
Zaman Birimi	<input type="checkbox"/>	
Muh. Detay	<input type="checkbox"/>	
Depo Kodu	<input type="checkbox"/>	
Br-1	<input type="checkbox"/>	
Br-2	<input type="checkbox"/>	
Br-3	<input type="checkbox"/>	
Pay-1	<input type="checkbox"/>	
Payda-1	<input type="checkbox"/>	

Şablon Sakla Şablon Yükle (*) Girilmesi Zorunlu Alan İleri

Bir Şablon Adı Giriniz

Sarf_Malzemeleri

Tamam İptal

Stok Kartı Kayıtları

MSSQL | SPRINTREVIEW / 0 | GENEL

Stok Kartı 1 Ölçü Birimleri Stok Kartı 2 Fiyatlar Ek Bilgiler Kul.Tan.Sahalar Tutar/Miktar Bilgileri Stok Bilgileri

Stok Kodu

Stok Adı

İngilizce İsim

KDV

Satış KDV Oranı

Alış KDV Oranı

Risk Süresi

Zaman Birimi

* Stok Kodu	Stok Adı
> 00001	Kalen
00002	Defte
00003	Silgi
00004	Lapto
AMBALAJ	AMBA
BAKIM_HIDROLIK	BAKI
BAKIM_HIZMET_00	BAKI
BAKIM_YAG_DEGI	BAKI

Excel'den Netsis'e Aktarım

Kaynak Seçimi

Excel Dosyası Hızlı Veri Girişi

Excel Dosyanızı Seçiniz

Excel'den Netsis'e Aktarım

Kaynak Seçimi Sayfa ve Kolon Seçimi Ön İzleme

Durum Açıklaması	Stok Kodu(*)	Stok Adı	Satış KDV Oranı	Alış KDV Oranı	Depo Kodu
Beklemede	TEST1		8	8	
Beklemede	TEST2		8	8	
Beklemede	TEST3		8	8	
Beklemede	TEST4		8	8	
Beklemede	TEST5		8	8	
Beklemede	TEST6		8	8	

Yapıştır Aktar

Altyapı

"Bağlantıyı Kopyala" butonu ile seçilen belgenin "Bildirim Girişi", "Anlık Mesajlaşma" ve "Hatırlatıcı" ekranlarına eklenmesi desteklendi.

#	Kod	İsim	Yap.Kodu	Yap. Açıklama	İrsaliye No	Sipariş No	Miktar	Dv.Tip	Döviz Fiyat	D.Kd.	Fiyat
1	MAMUL1	MAMUL1					1,00	0	0,00	2	10,00
2	MAMUL2	MAMUL2					1,50	0	0,00	2	
3	MAMUL3	MAMUL3	199477234	RENK:BEYAZ			1,50	0	0,00	2	
4	MAMUL1	MAMUL1					15,00	0	0,00	1	

Altyapı

Sürüm güncelleme sonrası RegKontrol işleminin otomatik olarak çalıştırılması desteklendi.

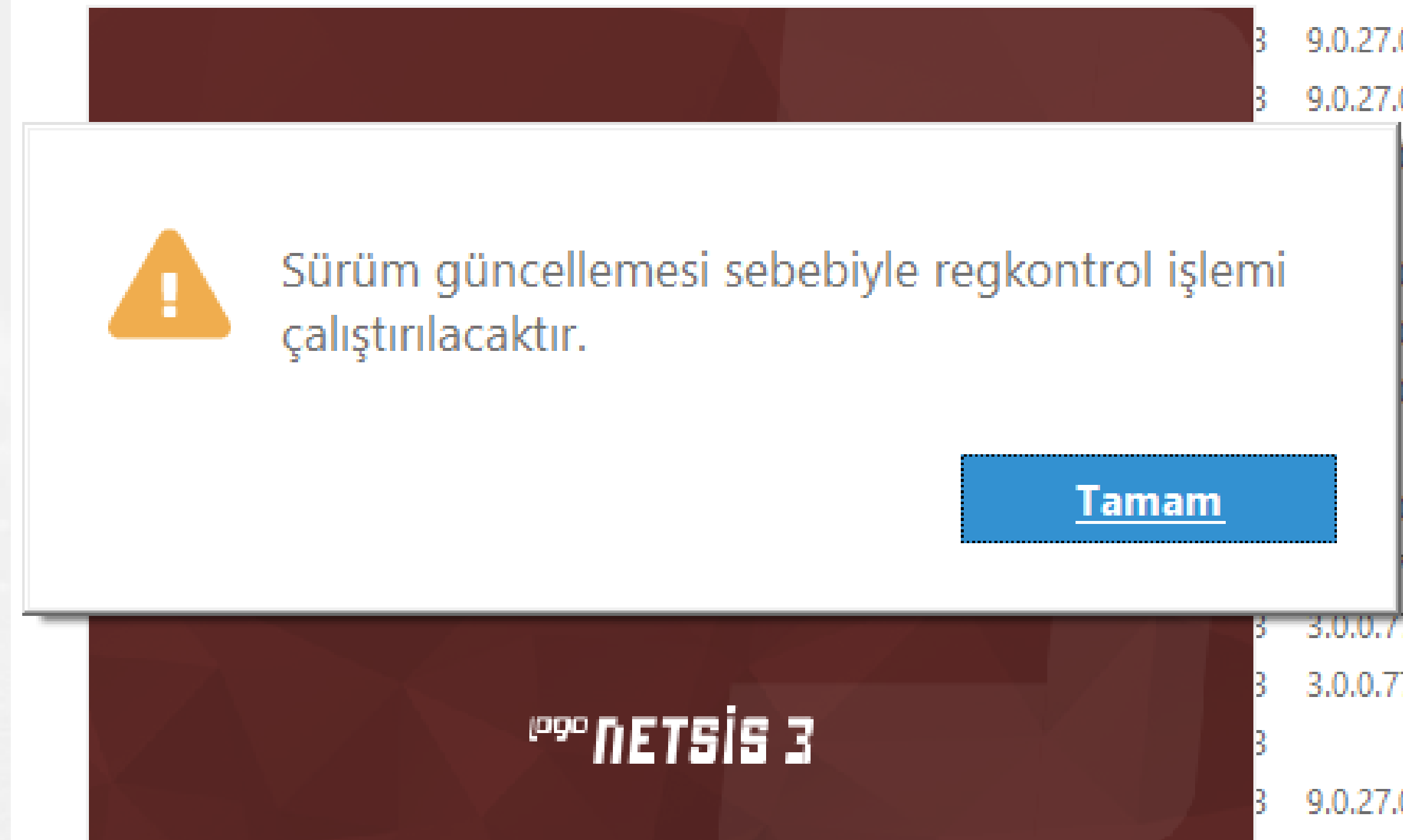

Saha-Tablo eşleştirmeleri üzerinden eklenen kullanıcı tanımlı sahalar için form bazı güvenlik desteği getirildi.

Nesne Adı	Görünür	Değiştirilebilir	Grid Kolon No

Altyapı

Belge Kilit desteğinin sađlandığı yeni ekranlar;

- İş Emri Giriş
- Reçete Kaydı
- Yevmiye Fiş

Yevmiye Fiş Giriş

MSSQL | ENT907 / 0 | Logo Yazılım A.Ş.

Fiş Genel Bilgisi | Fiş Detay

Belge Kilitleme

Fiş İptal

Ay Kodu 12

Son Fiş No 000000000000125

Son Fiş Tarihi 00.00.0000

Fiş No 000000000000125

Tarih 01 .12.2020

Yev.Mad.No 16

Düz.Y.Mad.No 0

Açıklama 1 DEKONT MAHSUBU

Açıklama 2

Açıklama 3

F.Tip

Mahsup Açılış Fiş

Tahsil Kapanış Fiş

Tediye

Belge kilitleme işleminde birden çok kullanıcı için seçim desteği

İş Emri Girişi

MSSQL | CIZELGELEME / 0 | GENEL

SABİT BİLGİLER Ek Bilgiler İş Emrine Bağlı Reçete Kayıtları Toplam Hammadde Kullanımı

İş Emri No: IE0000000001283 Tarih: 13.07.2020 21:01:00

Stok Kodu: YARIMAMUL21 YARIMA

Yapılandırma Kodu: YARIMA

Yapılandırma Açıklaması:

Açıklama:

Ölçü Br.: AD

Miktar: 50,00000000

Sipariş No: A00000000000018

Öncelik: 0

Teslim Tarihi: 13.07.2020

Revizyon No:

Depo Kodu: 1

Çıkış Depo Kodu: 1

Belge Kilitleme Ayarları

Kilit Durumu: Kilitli Değil Sadece Bana Açık Seçili Kullanıcılara Açık

Seçim	Kullanıcı No	Kullanıcı İsmi	Adı/Soyadı	Grup Kodu	Grup İsmi	Yetki Veren Kullanıcı	Yetki Tarihi
<input type="checkbox"/>	6	GOKSEL.DASDEMIR	GOKSEL.DASDEMIR				
<input checked="" type="checkbox"/>	1	NETSIS					
<input checked="" type="checkbox"/>	4	OPERATOR	OPERATOR1	PLANLAMA	PLANLAMA		
<input type="checkbox"/>	5	OPERATOR2	OPERATOR2				

Kaydet İptal

«Belge Kilitleme Raporu» desteği

Belge Kilitleme Raporu

Genel Kısıtlar | Ölçekleme | Yazıcı Seçenekleri

Modül No: 16 Üretim

Program No: 1 Reçete Kaydı

Yetkiyi Veren Kullanıcı: |

Rapor

Oku

Belge Kilitleme Raporu

Rapor Seçenekleri

	A	B	C	D	E	F	G	H	I	J	I
	Modül Adı	Program Adı	Belge Anahtar Saha-1	Belge Anahtar Saha-2	Belge Anahtar Saha-3	Yetkili Kullanıcı İsmi	Yetkili Kullanıcı Ad/Soyad	Yetkiyi Veren Kullanıcı İsmi	Yetkiyi Veren Kullanıcı Ad/Soyad	Yetki Tarihi	
1	Üretim	İş Emri Girişi	IE0000000000079			NETSIS		NETSIS		06.07.2020 08:16:16	
2	Üretim	İş Emri Girişi	IE0000000000079			OPERATOR1	OPERATOR1	NETSIS		06.07.2020 08:16:16	
3	Üretim	İş Emri Girişi	IE0000000000081			NETSIS		NETSIS		06.07.2020 08:16:25	
4	Üretim	İş Emri Girişi	IE0000000000082			NETSIS		NETSIS		06.07.2020 08:16:34	
5	Üretim	İş Emri Girişi	IE0000000000082			OPERATOR2	OPERATOR2	NETSIS		06.07.2020 08:16:34	
6	Üretim	İş Emri Girişi	IE0000000000082			OPERATOR3	OPERATOR3	NETSIS		06.07.2020 08:16:34	
7	Üretim	İş Emri Girişi	IE0000000000086			NETSIS		NETSIS		06.07.2020 09:11:45	
8	Üretim	İş Emri Girişi	IE0000000000086			OPERATOR1	OPERATOR1	NETSIS		06.07.2020 09:11:45	
9	Üretim	İş Emri Girişi	IE0000000000086			OPERATOR2	OPERATOR2	NETSIS		06.07.2020 09:11:45	
10											
11											
12											
13											
14											
15											
16											
17											
18											
19											
20											

Sheet1

Bitti - Saat 00:00:00

Excel'den Aktarım desteğinin sađlandığı yeni ekranlar;

- Serbest Üretim Sonu Kaydı
- Mamul Grup Kodu Kayıtları
- Genel Dekont Kaydı Satırları
- Taksitli Kredi Açma ve Uzun - Orta Vadeli Kredi Açma ekranlarının Ödeme Planı Kayıtları
- MRP - Kayıt - Makine Tanımlama
- Üretim - Kayıt - İş Emri Girişi
- Muhasebe - Kayıt - Yevmiye Fiş Girişi
- Banka - Kayıt - Havale/Eft Kayıtları - Banka Hesapları Arası Virman
- Banka - Kayıt - Havale/Eft Kayıtları - Müşteri/Satıcı Havale/EFT Kayıtları
- Banka - Kayıt - Havale/Eft Kayıtları - Banka Hesapları Arası Havale/EFT Kayıtları
- Banka - Kayıt - Banka Hesap Kayıtları
- Cari - Kayıt - Ödeme Planı Kayıtları - İkinci sekme
- Cari - Kayıt - Plasiyer Kodu Kayıtları
- Cari - Kayıt - Cari Risk Girişi
- Cari - Banka Kayıtları

Sistem uyarılarının veri tabanına kayıt ve rapor desteği

Uygulama Uyarı Raporu

Genel Kısıtlar Sıralama Yazıcı Seçenekleri

Başlangıç Tarihi 08.07.2019 14:17

Bitiş Tarihi 09.07.2020 14:17

Kullanıcı İsim

Login Adı

Modül

Program

Rapor

Oku

Sakla

Uygulama Uyarı Raporu

Rapor Seçenekleri

	A	B	C	D	E	F	G	H	I	J	K	L	M
1	Şube Kodu	Tarih	Modül No	Modül Adı	Program No	Program Adı	Kullanıcı No	Kullanıcı Adı	Login Adı	Bilgisayar Adı	Dosya Adı	Dosya Sürümü	Hata
38	0	07.07.2020 11:44:09	43	Makine Bakım	1	Bakım Talimat Şablonları	1	NETSIS	LOGO.TEST	LOGO_TEST_PC	MAKBKM.DLL	9.0.29.0	Lütfen varsayılan ve aktif bir bakım işlemi belirleyiniz!
39	0	07.07.2020 11:44:19	43	Makine Bakım	1	Bakım Talimat Şablonları	1	NETSIS	LOGO.TEST	LOGO_TEST_PC	MAKBKM.DLL	9.0.29.0	Lütfen varsayılan ve aktif bir bakım işlemi belirleyiniz!
40	0	07.07.2020 11:44:32	43	Makine Bakım	1	Bakım Talimat Şablonları	1	NETSIS	LOGO.TEST	LOGO_TEST_PC	MAKBKM.DLL	9.0.29.0	Lütfen varsayılan ve aktif bir bakım işlemi belirleyiniz!
41	0	07.07.2020 12:14:02	43	Makine Bakım	4	Bakım Emirleri	1	NETSIS	LOGO.TEST	LOGO_TEST_PC	MAKBKM.DLL	9.0.29.0	Access violation at address 2766A4C4 in module 'MakBkm.dll'
42	0	07.07.2020 12:14:18	43	Makine Bakım	4	Bakım Emirleri	1	NETSIS	LOGO.TEST	LOGO_TEST_PC	MAKBKM.DLL	9.0.29.0	Access violation at address 2766A4C4 in module 'MakBkm.dll'
43	0	07.07.2020 12:14:49	43	Makine Bakım	4	Bakım Emirleri	1	NETSIS	LOGO.TEST	LOGO_TEST_PC	MAKBKM.DLL	9.0.29.0	Access violation at address 2766A4C4 in module 'MakBkm.dll'
44	0	07.07.2020 12:17:30	43	Makine Bakım	4	Bakım Emirleri	1	NETSIS	LOGO.TEST	LOGO_TEST_PC	MAKBKM.DLL	9.0.7.11	Access violation at address 262BA427 in module 'MakBkm.dll'
45	0	07.07.2020 12:17:52	43	Makine Bakım	4	Bakım Emirleri	1	NETSIS	LOGO.TEST	LOGO_TEST_PC	MAKBKM.DLL	9.0.7.11	Access violation at address 262BA427 in module 'MakBkm.dll'
46	0	07.07.2020 12:18:37	43	Makine Bakım	4	Bakım Emirleri	1	NETSIS	LOGO.TEST	LOGO_TEST_PC	MAKBKM.DLL	9.0.7.11	Access violation at address 262BA427 in module 'MakBkm.dll'
47	0	07.07.2020 12:18:51	43	Makine Bakım	4	Bakım Emirleri	1	NETSIS	LOGO.TEST	LOGO_TEST_PC	MAKBKM.DLL	9.0.7.11	Access violation at address 262BA427 in module 'MakBkm.dll'
48	0	07.07.2020 12:20:02	43	Makine Bakım	4	Bakım Emirleri	1	NETSIS	LOGO.TEST	LOGO_TEST_PC	MAKBKM.DLL	9.0.7.11	Access violation at address 262BA427 in module 'MakBkm.dll'
49	0	07.07.2020 12:21:35	43	Makine Bakım	4	Bakım Emirleri	1	NETSIS	LOGO.TEST	LOGO_TEST_PC	MAKBKM.DLL	9.0.7.11	Access violation at address 262BA427 in module 'MakBkm.dll'
50	0	07.07.2020 12:25:42	43	Makine Bakım	4	Bakım Emirleri	1	NETSIS	LOGO.TEST	LOGO_TEST_PC	MAKBKM.DLL	9.0.7.11	Access violation at address 262BA427 in module 'MakBkm.dll'
51	0	09.07.2020 10:06:59	30	Mrp	47	Operasyon Tanımlama	1	NETSIS	LOGO.TEST	LOGO_TEST_PC	MRP.DLL	9.0.29.0	Cannot start more transactions on this session
52													
53													
54													
55													
56													
57													
58													
59													

Sheet1

Biti - Saat 00:00:00

Altyapı

Veri tabanı ağ bağlantısı kopma durumlarında tekrar bağlantı desteği

Netsis Enterprise (Şirket:GENEL)

NETSIS WINGS ENTERPRISE Genel Düzen Ekstra Diğer Çalışma Alanı Modüller

Menü

Maliyet Muahase...

URETİM

PLANLAMA

Arama Yapın

Kısayol Ekle

Reçete Kaydı

Ürün Konfigürat...

Üretim Sonu Kaydı

Serbest Üretim Sonu Kaydı

İş Emri Girişi

Ürün Malzeme Maliyetle...

Planlanan Bileşen Değişiklikleri

Üretim Seri İzlenebilirlik

Hammadde Seri İzlenebilirlik

Üretim Seri İzlenebilirlik

Veri tabanı bağlantınız koptuğu için uygulama tekrar başlatılacaktır.

Tamam

Altyapı

Ana ekran "Diğer" menüsünde «Logo Portal Giriş» desteği

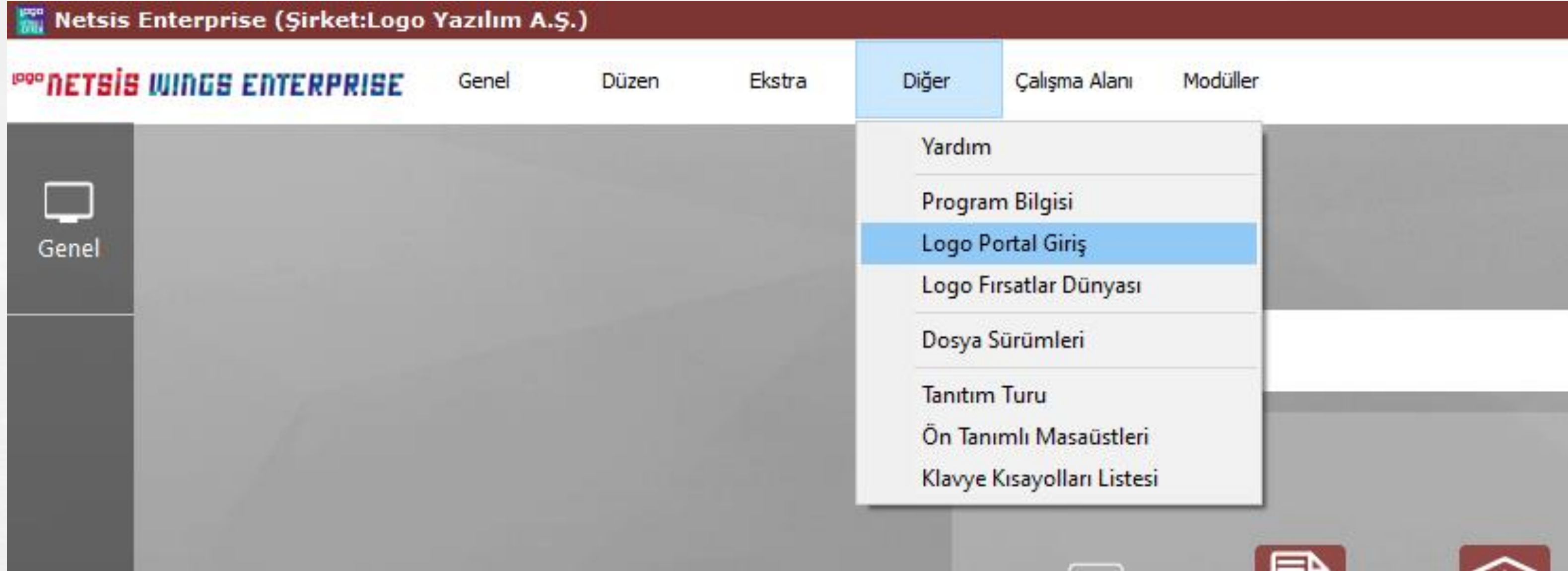

Ana ekranda yer alan menü ağacında "Sık Kullanılanlar" menüsü desteği

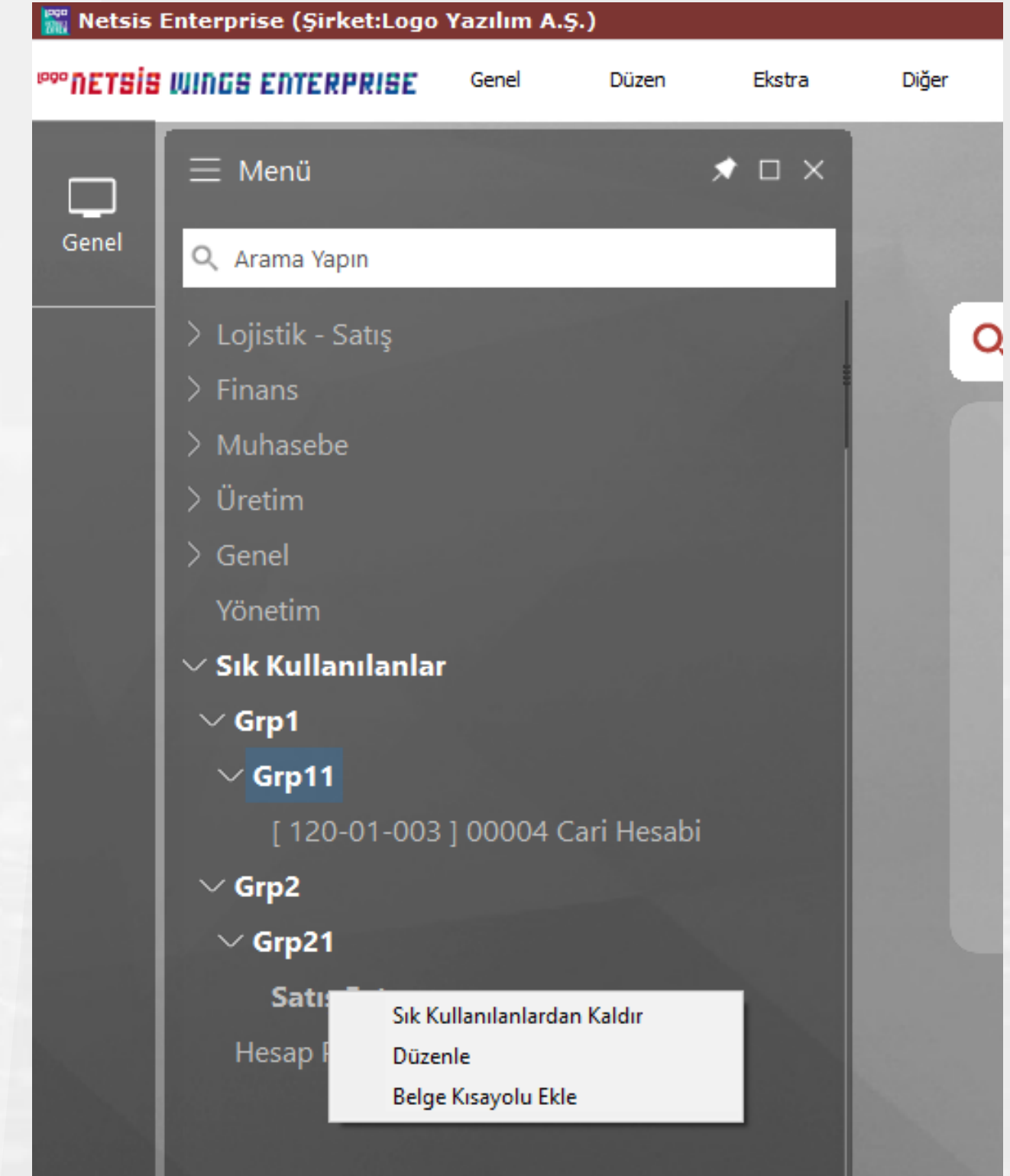
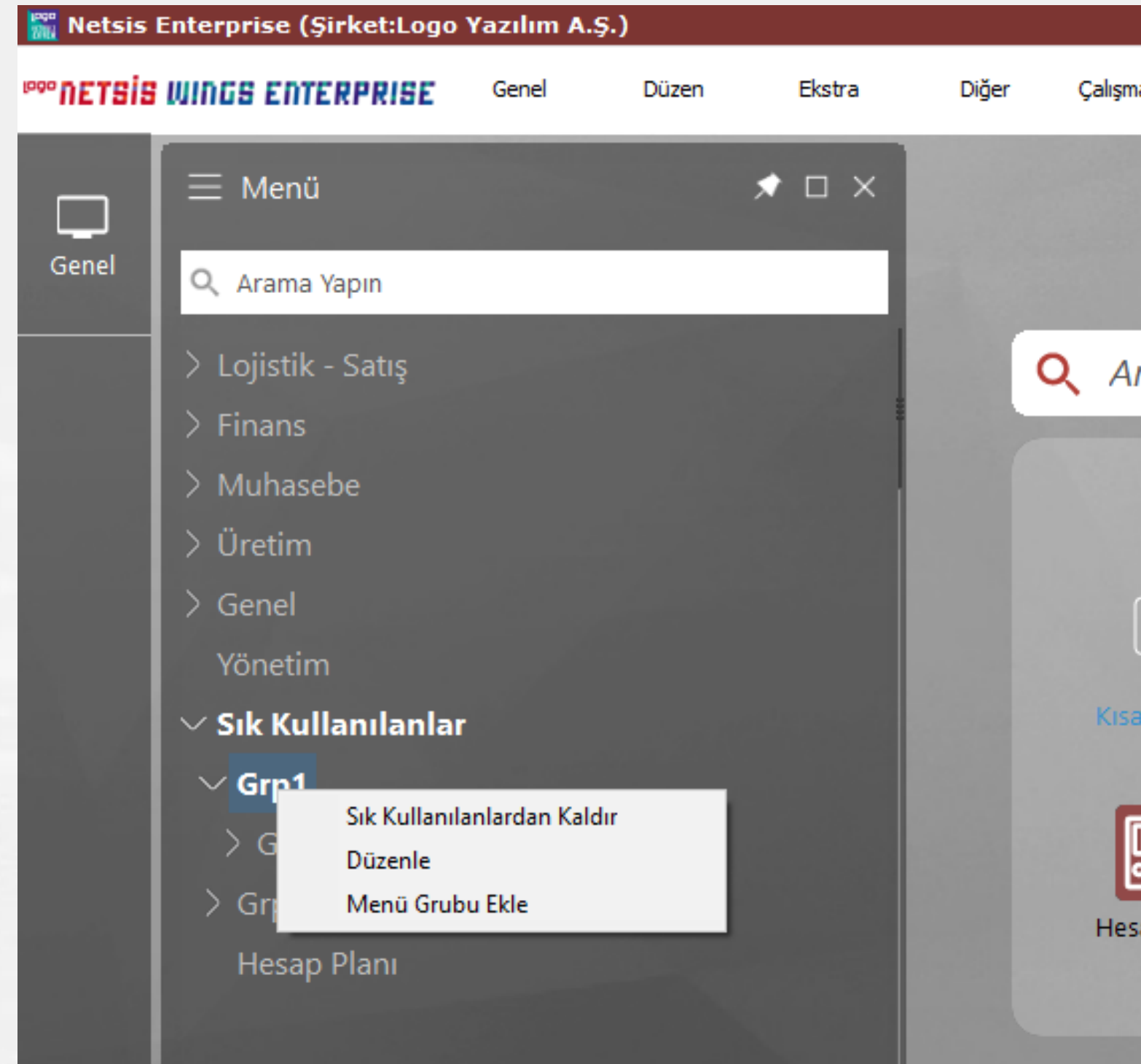
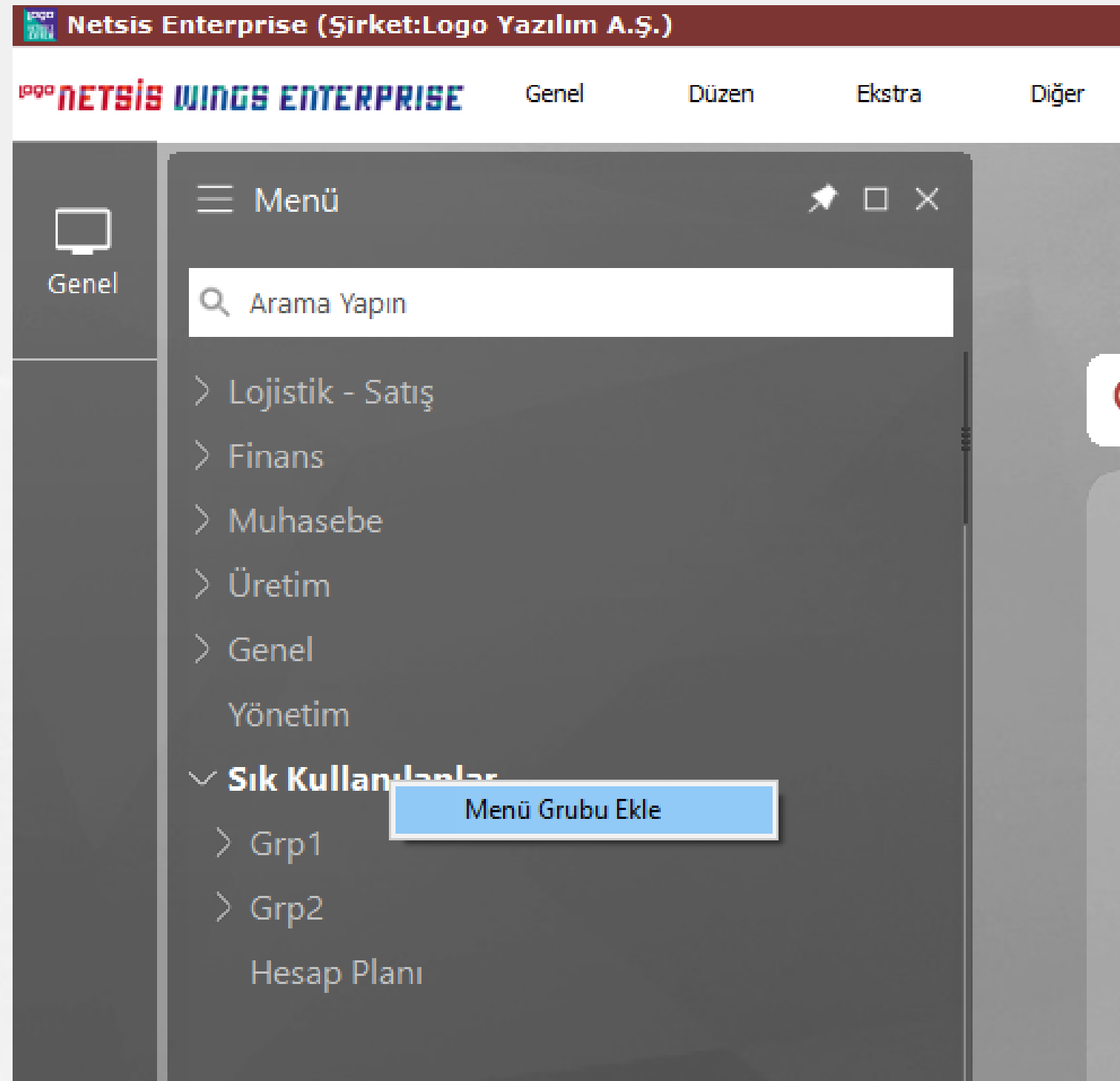

Altyapı

SSO domain kullanıcı tanımında, "Organizasyonel Birim" altında bulunan gruplar için kısıt desteği

Active Directory Sorgu Ayarları	
Domain Adı	LOGOMERKEZ
Kullanıcı Adı	akin.guclu
Organizasyonel Birim	memberof=cn=testABG,ou=Urla,ou=Lo
Şifre	●●●●●●●●

Altyapı

İngilizce kurulum için Netsis90.exe -EN / -en parametre desteği

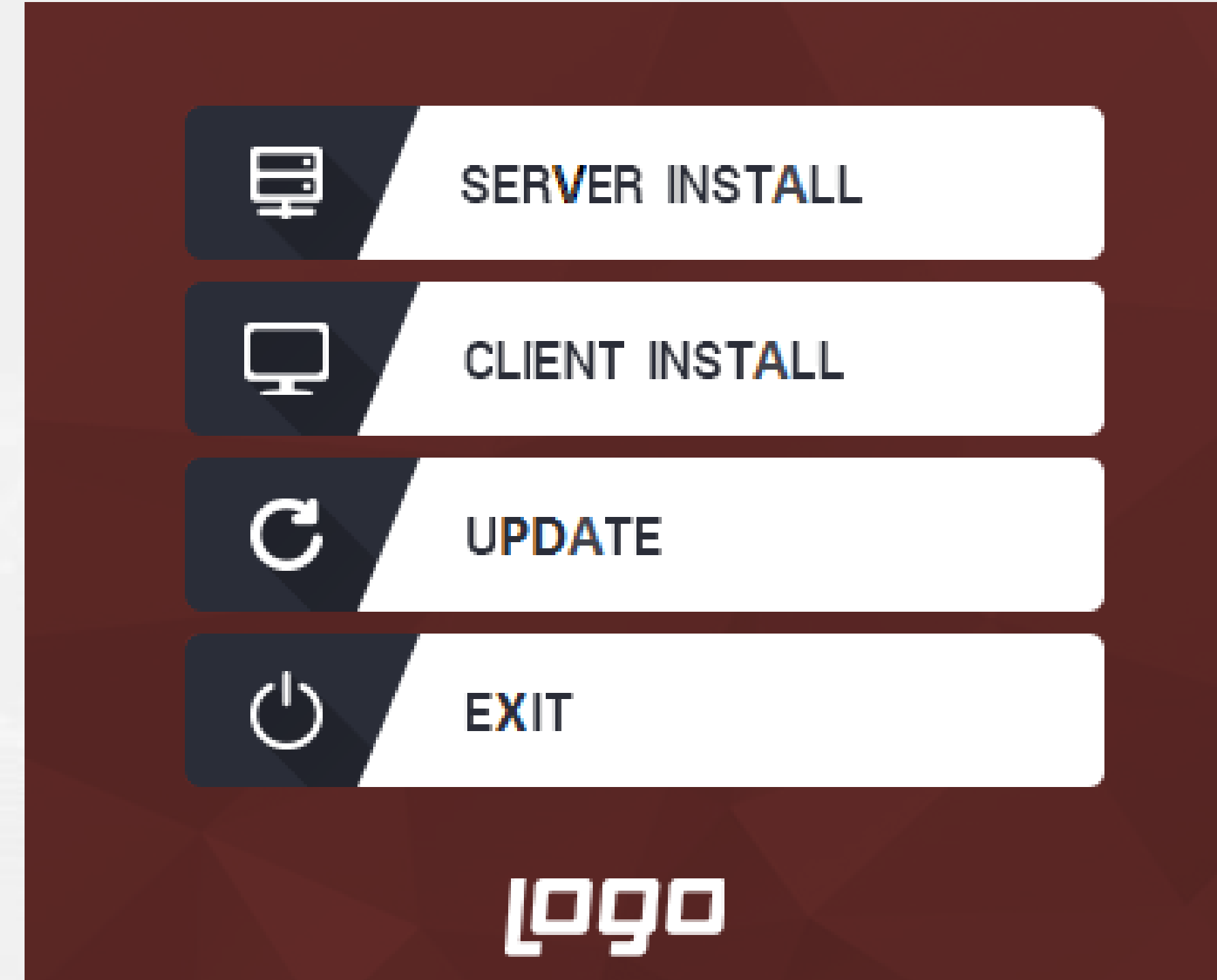
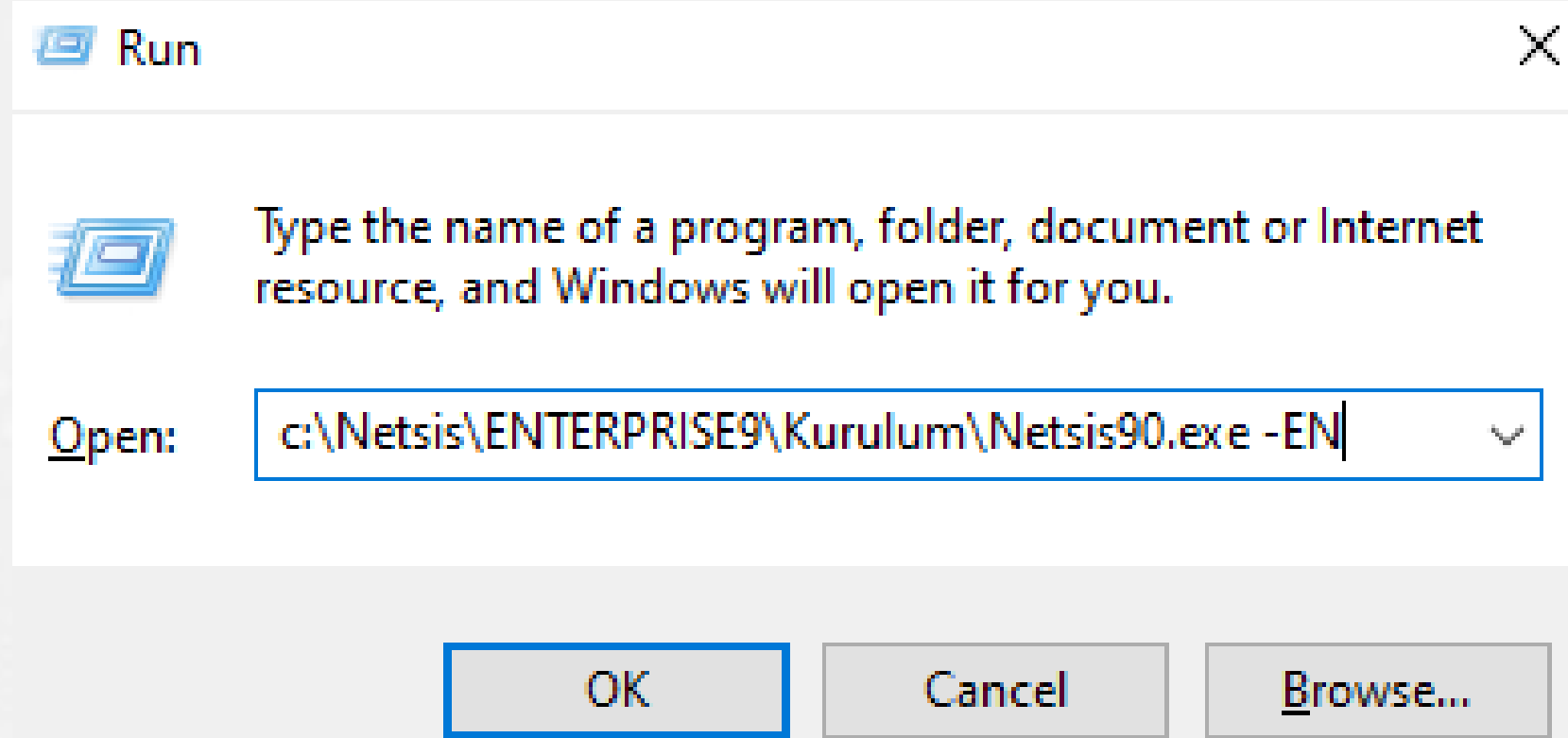

Altyapı

Stok ve Cari rehberleri için açılışta odaklanılacak sahanın belirlenebilmesi

Özel Parametre Tanımlamaları

MSSQL | SPRINT

Grup Kodu REHBER

Anahtar STOKREHBERFOCUS

Değer BARKOD1

Grup Kodu	Anahtar	Değer
MRP	OUTLIER_CORR_LOG	1
MUHASEBE	IHRACATFATURA	0
NETSIS	DISABLESSOTHREAD	0
RAPOR	_COKLUOKUSAKLA	1
> REHBER	STOKREHBERFOCUS	BARKOD1
SABITKART	YABANCIDILGIRISI	
SEVKYUKLEME	EKSI_BAKIYE_KONTROL	1
SEVKYUKLEME	EKSIDE_ISLEM_YAPMA	1
STOK	AUTOBARKOD	60000000=5
URETIM	_IUP_BATCH_INSERT	1
URETIM	_KONFIG_HIZLIMAMUL	1
URETIM	_KONTROLSETMIKTAR	CIZELGELEME
URETIM	_ROTAISEMRIRECETESIDAH	1
URETIM	_SUSK_EKSIBAKIYE_DURDU	1
URETIM	IEREHBERSUBEKISIT	1
URETIM	ISEMRIEKRGRIDSONKAYITC	1
URETIM	ISEMRIRECSEKISORULSUNM	1
URETIM	ISEMRSIRAONCELIGIRILS	1
YARDIMCI	TWO_FACTOR_AUTH	1

Stok Rehberi

Stok Kodu	Stok Adı	Grup Kodu	Kod-1	Kod-2	Kod-3	Kod-4	Kod-5	Üretici Kodu	Barkod-1	Barkod-2	Barkod-3
AMBALAJ	AMBALAJ										
BAKIM_HIDROLIK_DEGISIMI	BAKIM_HIDROLIK_DEGISIMI										
BAKIM_HIZMET_001	BAKIM_HIZMET_001										
BAKIM_YAG_DEGISIMI	BAKIM_YAG_DEGISIMI										
BOYA	BOYA										
BUZDOLABI_KAPAK	BUZDOLABI_KAPAK										
BUZDOLABI_KAPAK_GOVDE	BUZDOLABI_KAPAK_GOVDE										
BUZDOLABI_KAPAK_HM1	BUZDOLABI_KAPAK_HM1										
BUZDOLABI_KAPGOVDE_HM1	BUZDOLABI_KAPGOVDE_HM1										
BUZDOLABI_MODEL1	BUZDOLABI_MODEL1										
BUZDOLABI_MOTOR	BUZDOLABI_MOTOR										
BUZDOLABI_RAF	BUZDOLABI_RAF										
BUZDOLABI_RAF_HM1	BUZDOLABI_RAF_HM1										
00002	Defter 100 yp										
HAMMADDE1	HAMMADDE1	GRP002									
HAMMADDE1_SERILI	HAMMADDE1_SERILI										
HAMMADDE10	HAMMADDE10										
HAMMADDE100	HAMMADDE100										
HAMMADDE11	HAMMADDE11										
HAMMADDE12	HAMMADDE12										
HAMMADDE2	HAMMADDE2										
HAMMADDE200	HAMMADDE200										
HAMMADDE3	HAMMADDE3										
HAMMADDE4	HAMMADDE4										
HM100	HM100										
HM101	HM101										
00001	Kalem										
KAYNAK_ZIMBA	KAYNAK_ZIMBA										
00004	Laptop										
MAMUL1	MAMUL1	M001									
MAMUL1_DEVIR	MAMUL1_DEVIR										
MAMUL1_DEVIR_SERILI	MAMUL1_SERILI_GIRIS_CIKIS_SERI										
MAMUL10	MAMUL10										
MAMUL100	MAMUL100										
MAMUL101	MAMUL101										
MAMUL102	MAMUL102										

Altyapı

Netsis güncelleme aracı "Güncel Sürümün Bulunduğu Dizin Seçilsin" seçeneği

Yükleme Seçenekleri

Kurulum Dizinindeki Güncel Sürümler Yüklensin

Güncel Sürümün Bulunduğu Dizin Seçilsin

Logo Sunucusundan İndirilsin ve Yüklensin

Devam >>

Hatırlatıcı eklentisinde takvim görünümünü desteği

Kasım 2020							Aralık 2020								
	Pzt	Sal	Çar	Per	Cum	Cmt	Paz		Pzt	Sal	Çar	Per	Cum	Cmt	Paz
44	26	27	28	29	30	31	1	49		1	2	3	4	5	6
45	2	3	4	5	6	7	8	50	7	8	9	10	11	12	13
46	9	10	11	12	13	14	15	51	14	15	16	17	18	19	20
47	16	17	18	19	20	21	22	52	21	22	23	24	25	26	27
48	23	24	25	26	27	28	29	53	28	29	30	31			
49	30														

Ocak 2021							Şubat 2021								
	Pzt	Sal	Çar	Per	Cum	Cmt	Paz		Pzt	Sal	Çar	Per	Cum	Cmt	Paz
1					1	2	3	6	1	2	3	4	5	6	7
2	4	5	6	7	8	9	10	7	8	9	10	11	12	13	14
3	11	12	13	14	15	16	17	8	15	16	17	18	19	20	21
4	18	19	20	21	22	23	24	9	22	23	24	25	26	27	28
5	25	26	27	28	29	30	31	10	1	2	3	4	5	6	7

Today: 06.11.2020

Netsis'e giriş sırasında İki Adımlı Doğrulama (2FA) sistemi

Özel tabloların log sistemine dahil edilmesi ve NDI gibi uyarılama araçları üzerinden atılan kayıtlarda log tutabilme desteği

Log Parametreleri

Genel

Log Uygulaması Kullanılsın

Raporlar Loga Yazılsın

Düzeltilme İşlemlerinde Kaydın Eski Hali Tutulsun

Kullanıcı Oturum İşlemleri Log Kayıtları Tutulsun

Uyarılama Araçlarından Manuel Atılan Kayıtlar için Log Tutulsun

LCN

Logo Kayıt Değişiklikleri Bildirim Servisi (LCN)

Servis Adresi TEST Port 2.525

Log Tutulacak Tablolar

Netsis Tabloları **Kullanıcı Tabloları**

Tablo Adı	Açıklama	Kayıt	Düzeltilme	Silme
WM_ROLE		<input type="checkbox"/>	<input type="checkbox"/>	<input type="checkbox"/>
TBLKASABANKATMP		<input type="checkbox"/>	<input type="checkbox"/>	<input type="checkbox"/>
TBLKKGRPARALIK		<input type="checkbox"/>	<input type="checkbox"/>	<input type="checkbox"/>
WM_ITEMGROUPUSERREL		<input type="checkbox"/>	<input type="checkbox"/>	<input type="checkbox"/>
TBLVERGIDARESI		<input type="checkbox"/>	<input type="checkbox"/>	<input type="checkbox"/>
TBLFATUREV		<input type="checkbox"/>	<input type="checkbox"/>	<input type="checkbox"/>
SCMPS_CUSTOMREPORT		<input type="checkbox"/>	<input type="checkbox"/>	<input type="checkbox"/>
TB_ISEMRI_ONCELIGI		<input type="checkbox"/>	<input type="checkbox"/>	<input type="checkbox"/>
WM_ADDRESS		<input type="checkbox"/>	<input type="checkbox"/>	<input type="checkbox"/>
TEMPTABLE_1_798		<input type="checkbox"/>	<input type="checkbox"/>	<input type="checkbox"/>

“Yönetici İzleme Konsolu” eklentisi Stok Kodu, Cari Kodu, Muhasebe Hesabı ve Proje Kodu bazında izleme desteği

Yönetici İzleme Konsolu Ayarları

İzleme Seçimi

Tümünü Seç Tümünü Kaldır Tanım Tipi Geri Dön Devam

Seçim	Kullanıcı No	Kullanıcı
<input type="checkbox"/>	1	NETSIS
<input type="checkbox"/>	2	OPERAT
<input type="checkbox"/>	3	OPERAT
<input type="checkbox"/>	4	OPERAT

- Kullanıcı Bazında
- Kullanıcı Grubu Bazında
- Cari Bazında
- Stok Bazında
- Hesap Kodu Bazında
- Proje Bazında

Yönetici İzleme Konsolu

Kullanıcı İzleme Cari İzleme Stok İzleme

Tarih	Stok Kodu	Stok Adı	Grup Kodu	Kullanıcı Adı	Program Adı	İşlem Tipi	Belge Detayı	Log
06.11.2020 12:38:39	MAMUL1	MAMUL1	M001	NETSIS	Stok Kartı Kayıtları	Düzeltilme	Stok Kodu:MAMUL1	🔍
06.11.2020 12:35:29	MAMUL1	MAMUL1	M001	OPERATOR1	Satış Faturası	Düzeltilme	Belge No:A000000000000024	🔍
06.11.2020 12:29:55	HAMMADDE1	HAMMADDE1	GRP002	OPERATOR1	Alış Faturası	Düzeltilme	Belge No:H000000000000012,Cari Kodu:SATICI_1	🔍
06.11.2020 12:28:22	HAMMADDE1	HAMMADDE1	GRP002	OPERATOR1	Alış Faturası	Düzeltilme	Belge No:H000000000000010,Cari Kodu:SATICI_1	🔍
05.11.2020 23:36:40	HAMMADDE1	HAMMADDE1	GRP002	NETSIS	Alış Faturası	Düzeltilme	Belge No:H000000000000009,Cari Kodu:SATICI_1	🔍
05.11.2020 22:15:02	MAMUL1	MAMUL1	M001	NETSIS	Stok Kartı Kayıtları	Düzeltilme	Stok Kodu:MAMUL1	🔍
> 05.11.2020 17:58:19	MAMUL1	MAMUL1	M001	NETSIS	Satış Faturası	Düzeltilme	Belge No:A000000000000023	🔍

Yenile Ayarlar

Rapor

Rapor ekranları kısıt sekmesi çoklu seçim desteği

Seçim	Stok Kodu
<input type="checkbox"/>	KONFIG
<input type="checkbox"/>	00001
<input type="checkbox"/>	00002
<input type="checkbox"/>	00003
<input type="checkbox"/>	00004
<input type="checkbox"/>	AMBALAJ
<input type="checkbox"/>	BAKIM_HIDROLIK_DEGISIMI
<input checked="" type="checkbox"/>	BAKIM_HIZMET_001
<input checked="" type="checkbox"/>	BAKIM_YAG_DEGISIMI
<input checked="" type="checkbox"/>	BOYA
<input type="checkbox"/>	BUZDOLABI_KAPAK
<input checked="" type="checkbox"/>	BUZDOLABI_KAPAK_GOVDE
<input type="checkbox"/>	BUZDOLABI_KAPAK_HM1
<input type="checkbox"/>	BUZDOLABI_KAPGOVDE_HM1
<input type="checkbox"/>	BUZDOLABI_MODEL1

The dialog box also features buttons for '+ Tümünü Seç' (Select All), '- Tümünü Kaldır' (Deselect All), 'Tamam' (OK), and 'Vazgeç' (Cancel).

Rapor

Serbest rapor ve görsel raporlara modül raporlarının altından erişim desteği

- Açıklama: StokListesi
- Yetkilendirme: Bana Özel
- Varsayılan Taslağı:
- Modül Raporu: 4

Buttons at the bottom of the dialog are 'Yetki Düzenleme', 'Kaydet', and 'İptal'. In the background, the 'Serbest Raporlar' menu item is highlighted in the left sidebar, and the 'StokListesi' icon is highlighted in the 'Kısayollarım' section of the main dashboard.

Rapor

Stok ve Cari modül raporlarında saha tablo eşleştirme alanlarının kısıt olarak kullanım desteği

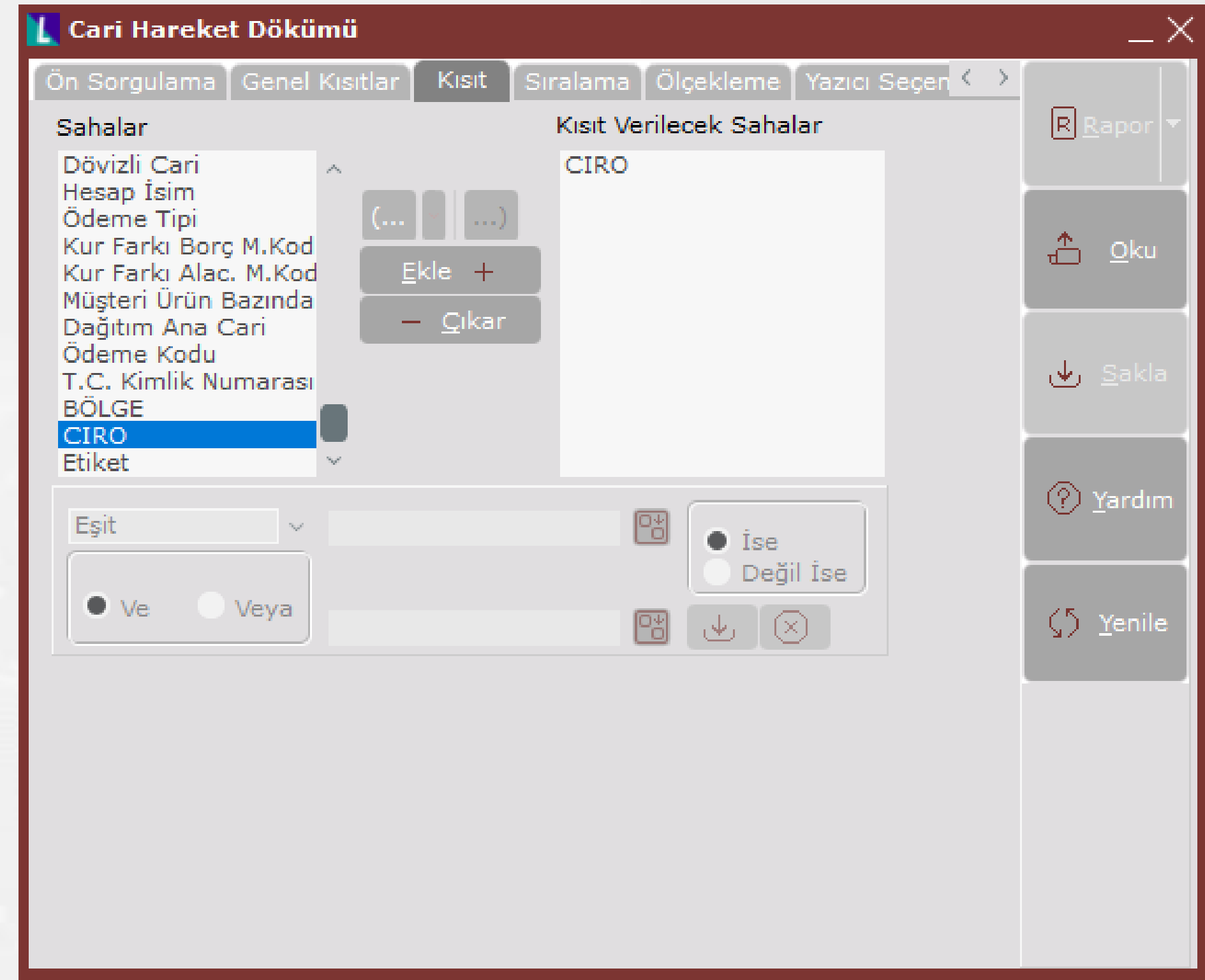
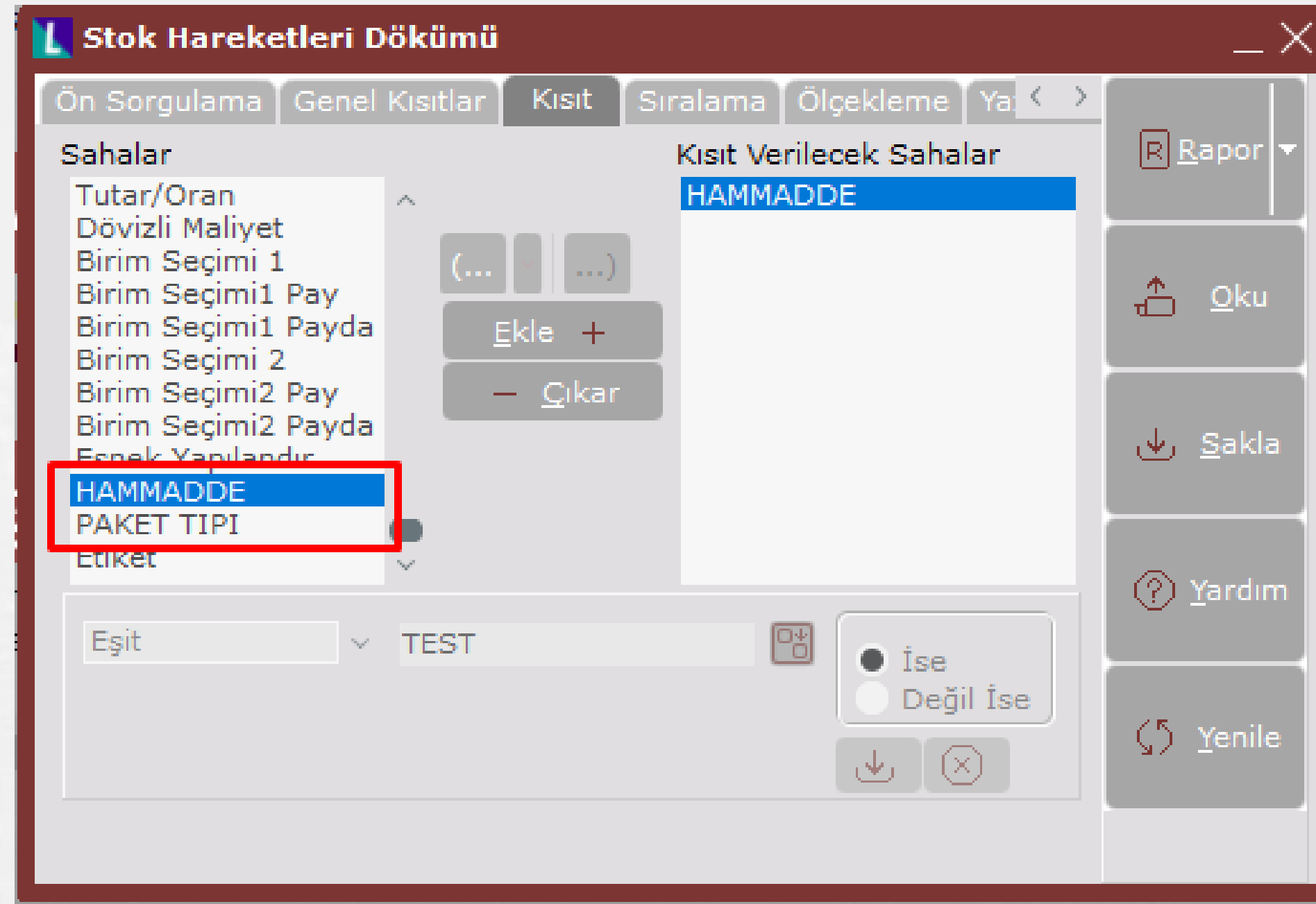

Rapor

Görsel Rapor Desteđi

Görsel Rapor -- Görsel Rapor - TEST

Rapor Verisi | Sıralama | Aralık/Maske

Tanımlı Viewler

- SATMALOTR
- SAYIM
- SAYIMEKR
- SAYIMOTR
- SAYIMPRM
- SAYIMSERI
- SCMPS_CUSTOMREPORT**
- SCMPS_VERSION
- SEHIRSABITOTR
- SERINUM
- SERIPARAM
- SERITRA
- SERITRAMAMULRHB
- SERITRAOTR
- SEVKIYATLIST
- SEVKMAS
- SEVKOTR
- SEVKOTRWITHTESLIMCARI
- SEVKSIPARIS
- SEVKSIPARISDAG
- SEVKTRA
- SEVKTRAEKR
- SEVKTRAEKRDAG
- SEVKTRAEKRWITHTESLIMCARI

Ekle >

< Çıkar

Rapor Tasarımı

Rapor İptal

PaperSize	Letter
PaperWidth	21,60
PrintfEmpty	<input checked="" type="checkbox"/> True
PrintOnPreviousP	<input type="checkbox"/> False
ResetPageNumb	<input type="checkbox"/> False
RightMargin	1
ShowTitleOnPrev	<input checked="" type="checkbox"/> True
Tag	0
Print On Previous Page	<input checked="" type="checkbox"/> True
BackPicture	The background page picture

Data Variables Functions Classes

Data

- STHAR
- STOK_KODU
- FISNO
- STHAR_GCMIK
- STHAR_GCMIK2
- CEVRIM
- STHAR_GCKOD
- STHAR_TARİH
- STHAR_NF
- STHAR_BF
- STHAR_IJAF
- STHAR_KDV
- DEPO_KODU
- STHAR_ACIKLAMA
- STHAR_SATISK
- STHAR_MALFISK
- STHAR_FTIRSIP
- STHAR_SATISK2
- LISTE_FIAT
- STHAR_HTUR
- STHAR_DOVTIP
- PROMASYON_KODU
- STHAR_DOVFIAT
- STHAR_ODEGUN
- STRA_SATISK3
- STRA_SATISK4
- STRA_SATISK5
- STRA_SATISK6
- STHAR_BGTIP
- STHAR_KOD1
- STHAR_KOD2

Create field
 Create caption
 Sort by Name

Rapor

Kullanıcı bazında rapor sonucu kayıt ve tekrar rapor formatında açılış desteği

Şirket / Şube / Parametre Tanımları

MSSQL | SPRINTREVIEW / 0 | GENEL

Şubeler Parametreler

Şube Kodu 0 GENEL

Plasiyer Uygulaması Var Özel Hesap Penceresi Gösterilmesin Güvenlik Uygulaması Hiçbiri

Proje Uygulaması Var Entegre Kullanıcı No. Sorulsun Form Bazı Güvenlik Uygulaması Var

Otomatik İşlem Tipi Seri Takibi Var Rehber Kullanım Şekli Normal

Muhasebe Entegre İş Akışı Uygulaması Var NDI Uygulaması Var

Para Birimi TL İş Akış Online Onay Sistemi Dinamik Kodlama Sistemi

Doküman Yönetim Sistemi Netsis Rapor Sonuçları Saklansın Sabit Kart Yabancı Dil Girişi

Döviz Uygulaması Var Son Kayıt Yolu C:\Netsis\ENTERPRISE9\Te Online Onay Sistemi

Döviz Tipi 1 Sonucu Otomatik Kaydet Kullanıcı Hak Devri Kullanılsın

Döviz Çevrim Tipi Döviz Alış Efektif Alış Döviz Satış Efektif Satış

İki Adımlı Doğrulama Yeri Hiçbiri

Enter Tuş Desteği Aktif Alan Rengi

Sesli Uyarı

E-Posta Uygulaması Var Raporlarda E-Posta Gönderilmesin

SMTP Server Adı mail.logo.com.tr

SMTP Kullanıcı Adı SMTP Şifre

Şube Kodu	Unvan	İşletme Adı
>:0	GENEL	NETDATA30

Stok Hareketleri Dökümü

Kısıt Sıralama Ölçekleme Yazıcı Seçenekleri Rapor Geçmişi

Tümünü Seç Tümünü Kaldır Seçilenleri Sil Raporu Aç

Rapor Açıklama	Rapor Tarihi
Stok Hareketleri Dökümü	14.09.2020 09:29:14
Stok Hareketleri - Şubat	14.09.2020 09:30:12
Stok Hareketleri - Mart	14.09.2020 09:30:40

Oku Sakla

Stok Hareketleri Dökümü

Rapor Seçenekleri

Düzen Grafik Hazırla Netsis E-Posta İçerik Sakla İçerik Oku Taslak Basım Ayarları Baskı Ön İzleme Yaz Kaydet Sonucu Kaydet Sayfa Düzeni Hücre Biçimle Yakınlaştır Freeze Panes Bul Değiştir

	C	D	E	F	G	H	I
Ölçü Birimi	AD						
Tip	Fiyat	Giren Miktar	Giren Tutar	Çıkan Miktar	Çıkan Tutar	Kalan Miktar	
000002	C- Üretim	82,34	10,00	823,40	0,00	0,00	144,90
000022	J- Açık Fatura	0,00	0,00	0,00	1,00	0,00	153,90
000022	J- Açık Fatura	0,00	0,00	0,00	15,00	0,00	138,90
000023	J- Açık Fatura	0,00	0,00	0,00	1,00	0,00	137,90
000024	J- Açık Fatura	0,00	0,00	0,00	1,00	0,00	136,90
			10,00	13.694,48	18,00	0,00	136,90

Rapor

Rapor modülü altındaki raporlar için “Kayıt Seçeneği” menü desteği

Serbest Rapor -- StokListesi

Rapor Seçenekleri

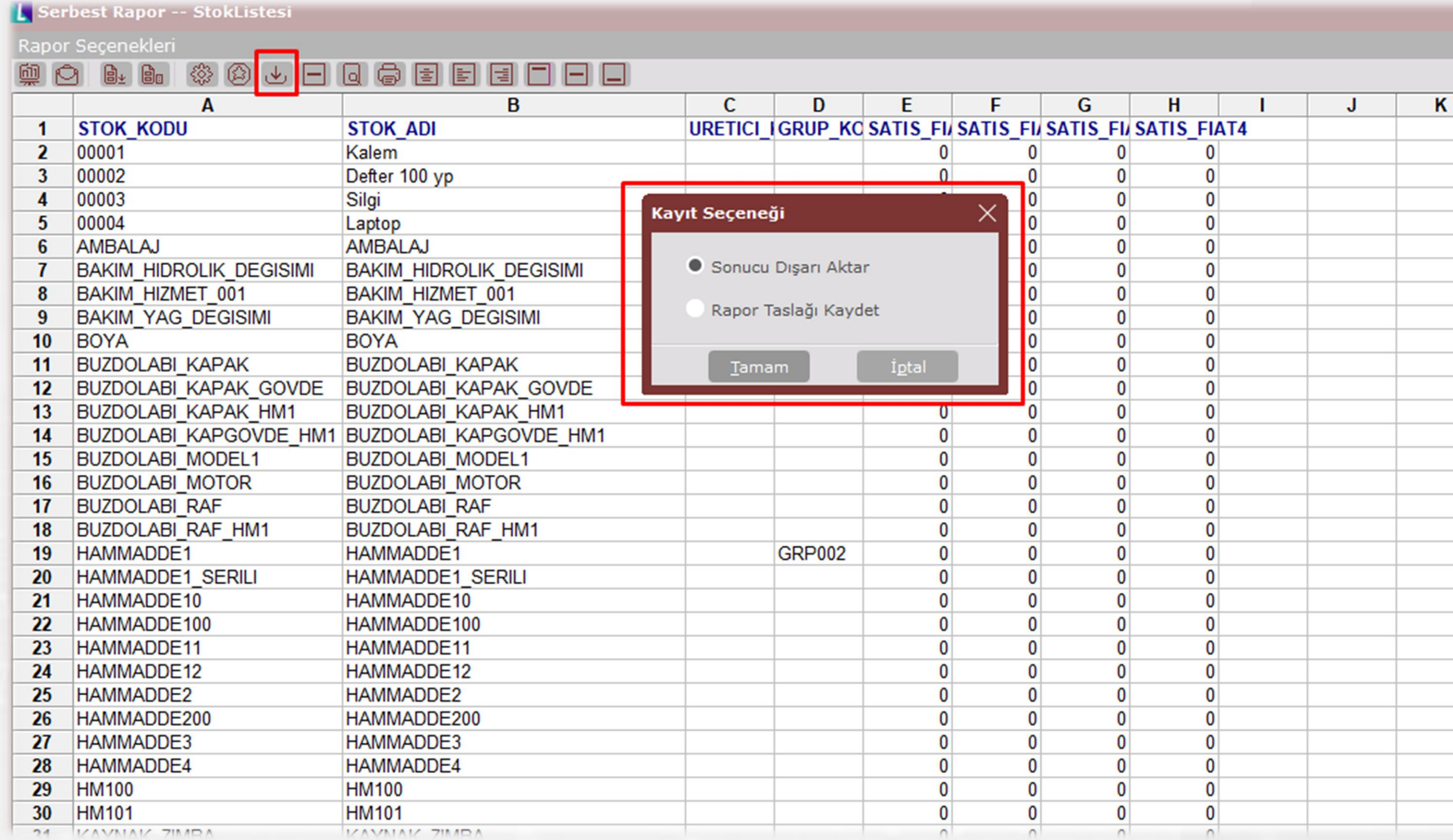

	A	B	C	D	E	F	G	H	I	J	K
1	STOK_KODU	STOK_ADI	URETICI	IGRUP_KC	SATIS_FI	SATIS_FI	SATIS_FI	SATIS_FIAT4			
2	00001	Kalem			0	0	0	0			
3	00002	Defter 100 yp			0	0	0	0			
4	00003	Silgi			0	0	0	0			
5	00004	Laptop			0	0	0	0			
6	AMBALAJ	AMBALAJ			0	0	0	0			
7	BAKIM_HIDROLIK_DEGISIMI	BAKIM_HIDROLIK_DEGISIMI			0	0	0	0			
8	BAKIM_HIZMET_001	BAKIM_HIZMET_001			0	0	0	0			
9	BAKIM_YAG_DEGISIMI	BAKIM_YAG_DEGISIMI			0	0	0	0			
10	BOYA	BOYA			0	0	0	0			
11	BUZDOLABI_KAPAK	BUZDOLABI_KAPAK			0	0	0	0			
12	BUZDOLABI_KAPAK_GOVDE	BUZDOLABI_KAPAK_GOVDE			0	0	0	0			
13	BUZDOLABI_KAPAK_HM1	BUZDOLABI_KAPAK_HM1			0	0	0	0			
14	BUZDOLABI_KAPGOVDE_HM1	BUZDOLABI_KAPGOVDE_HM1			0	0	0	0			
15	BUZDOLABI_MODEL1	BUZDOLABI_MODEL1			0	0	0	0			
16	BUZDOLABI_MOTOR	BUZDOLABI_MOTOR			0	0	0	0			
17	BUZDOLABI_RAF	BUZDOLABI_RAF			0	0	0	0			
18	BUZDOLABI_RAF_HM1	BUZDOLABI_RAF_HM1			0	0	0	0			
19	HAMMADDE1	HAMMADDE1	GRP002		0	0	0	0			
20	HAMMADDE1_SERILI	HAMMADDE1_SERILI			0	0	0	0			
21	HAMMADDE10	HAMMADDE10			0	0	0	0			
22	HAMMADDE100	HAMMADDE100			0	0	0	0			
23	HAMMADDE11	HAMMADDE11			0	0	0	0			
24	HAMMADDE12	HAMMADDE12			0	0	0	0			
25	HAMMADDE2	HAMMADDE2			0	0	0	0			
26	HAMMADDE200	HAMMADDE200			0	0	0	0			
27	HAMMADDE3	HAMMADDE3			0	0	0	0			
28	HAMMADDE4	HAMMADDE4			0	0	0	0			
29	HM100	HM100			0	0	0	0			
30	HM101	HM101			0	0	0	0			
31	KAYNAK_ZIMBA	KAYNAK_ZIMBA			0	0	0	0			

Rapor

“Kayıtlı Raporu Aç” ekranı “İçeri Aktar” işleminde, alt klasörlerde yer alan raporların bulunduğu alt klasör adının, açıklama bilgisinde yer alacak şekilde içeri aktarılması

Rapor Taslak Seçimi (Kayıtlı Raporu Aç)

Dosyadan Seç Veritabanından Seç

Taslak Seç Taslak Sil Tümünü Sil İçeri Aktar Dışarı Aktar Taslak Düzenle

Modül	Program	Dosya Seçimi	Açıklama	Kayıt Tarihi	Kayıt Yapan Kullanıcı	Varsayılan	Yetkilendirme Tipi
Rapor	Serbest Rapor	Klasör Seçimi	OkListesi	10.05.2020 19:02:09	NETSIS	Hayır	Bana Özel
Rapor	Serbest Rapor		Ok Sabit Listesi	14.09.2020 09:43:28	NETSIS	Hayır	Bana Özel
Rapor	Görsel Rapor	97	Gorsel IsEmri Raporu	14.09.2020 10:31:51	NETSIS	Hayır	Bana Özel

Rapor - Veri Görselleştirme

Stok 360 , Cari 360 ve Proje 360 rapor ekran destekleri

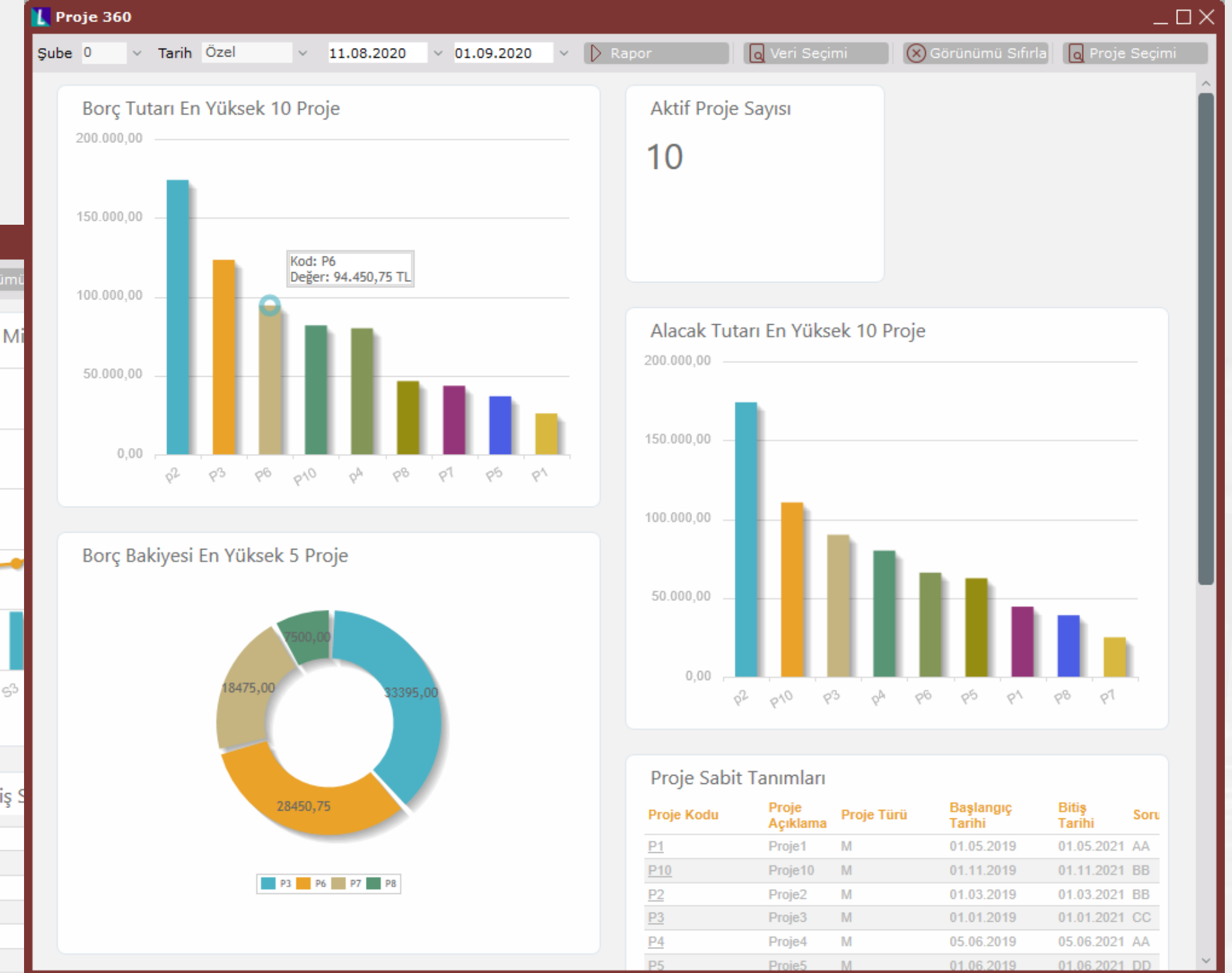
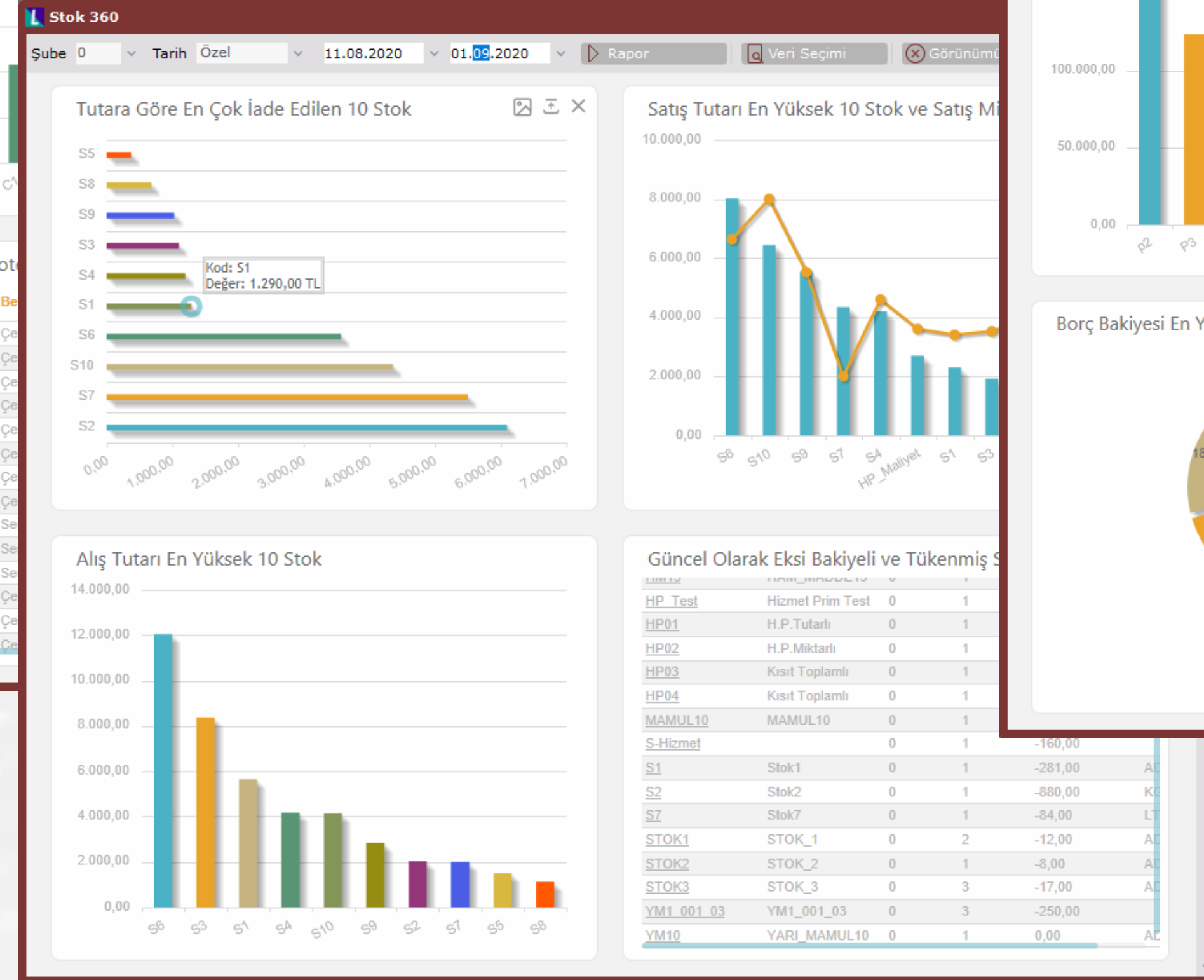
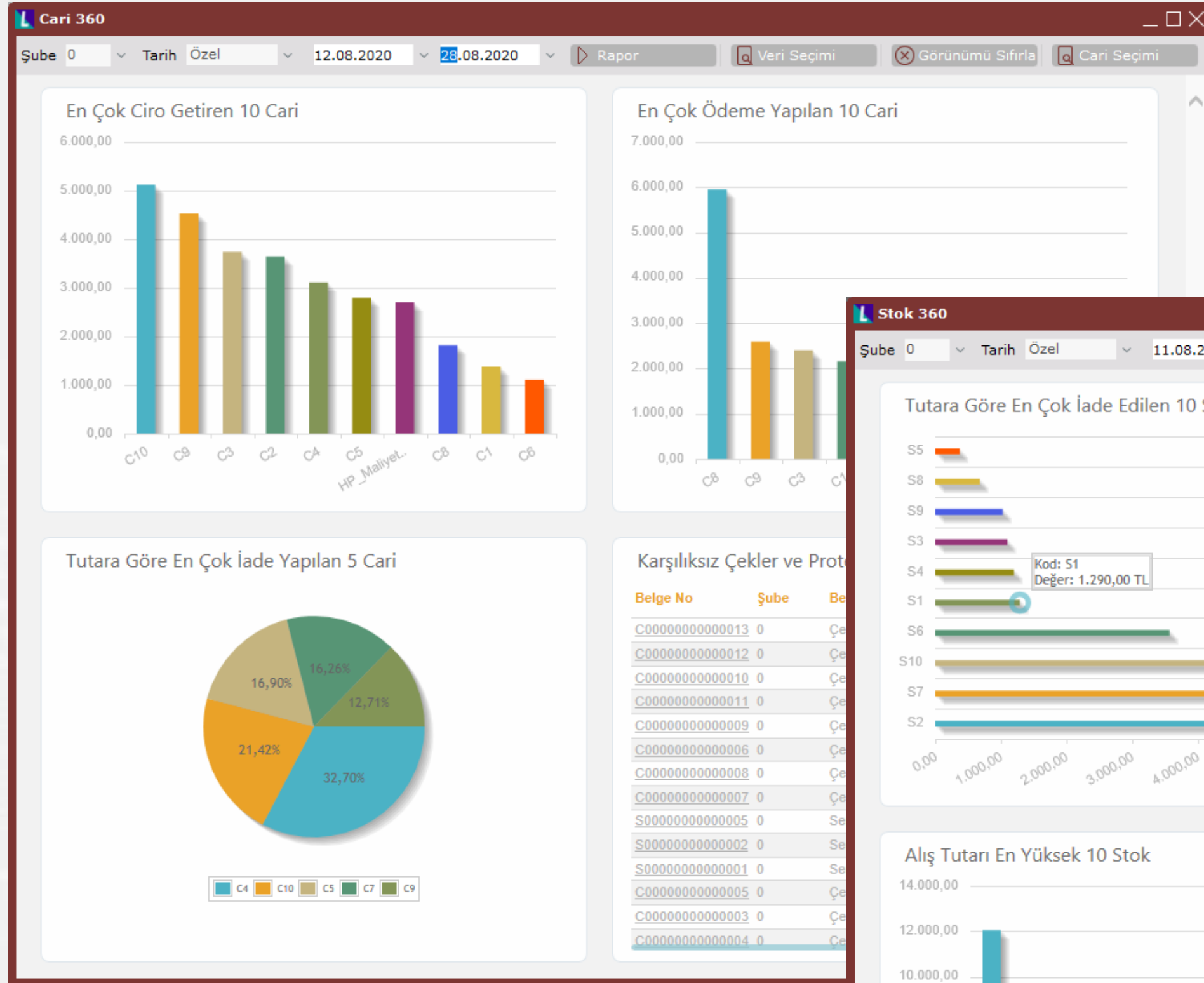

Kullanıcı İşlemleri

"Modül Bazında Tarih Kilitleme" ekranına "Satırlara Kopyala" butonu eklendi.

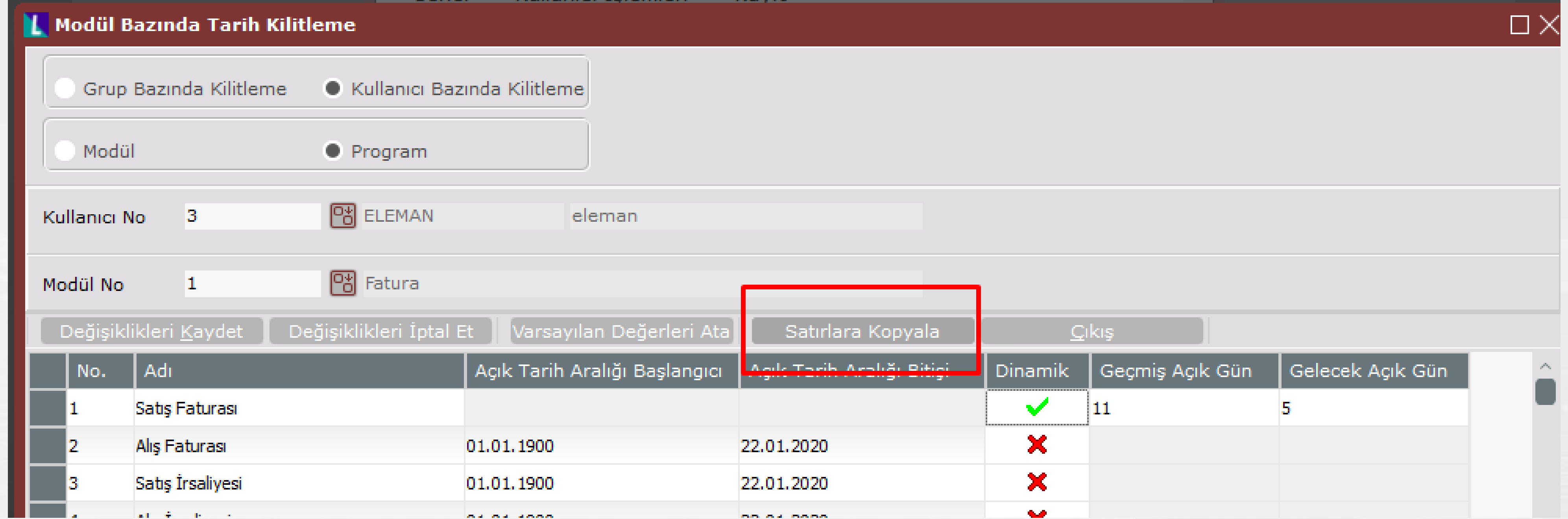

Modül Bazında Tarih Kilitleme

Grup Bazında Kilitleme Kullanıcı Bazında Kilitleme

Modül Program

Kullanıcı No: 3 ELEMAN eleman

Modül No: 1 Fatura

Değişiklikleri Kaydet Değişiklikleri İptal Et Varsayılan Değerleri Ata **Satırlara Kopyala** Çıkış

No.	Adı	Açık Tarih Aralığı Başlangıcı	Açık Tarih Aralığı Bitişi	Dinamik	Geçmiş Açık Gün	Gelecek Açık Gün
1	Satış Faturası			✓	11	5
2	Alış Faturası	01.01.1900	22.01.2020	✗		
3	Satış İrsaliyesi	01.01.1900	22.01.2020	✗		
4		

Kullanıcı İşlemleri

"View Hak Kısıtları" ekranına "Kullanıcı Bazında" sekmesi eklenmiştir. Seçilen kullanıcı için, View kısıt tanımlarının yapılması sağlandı.

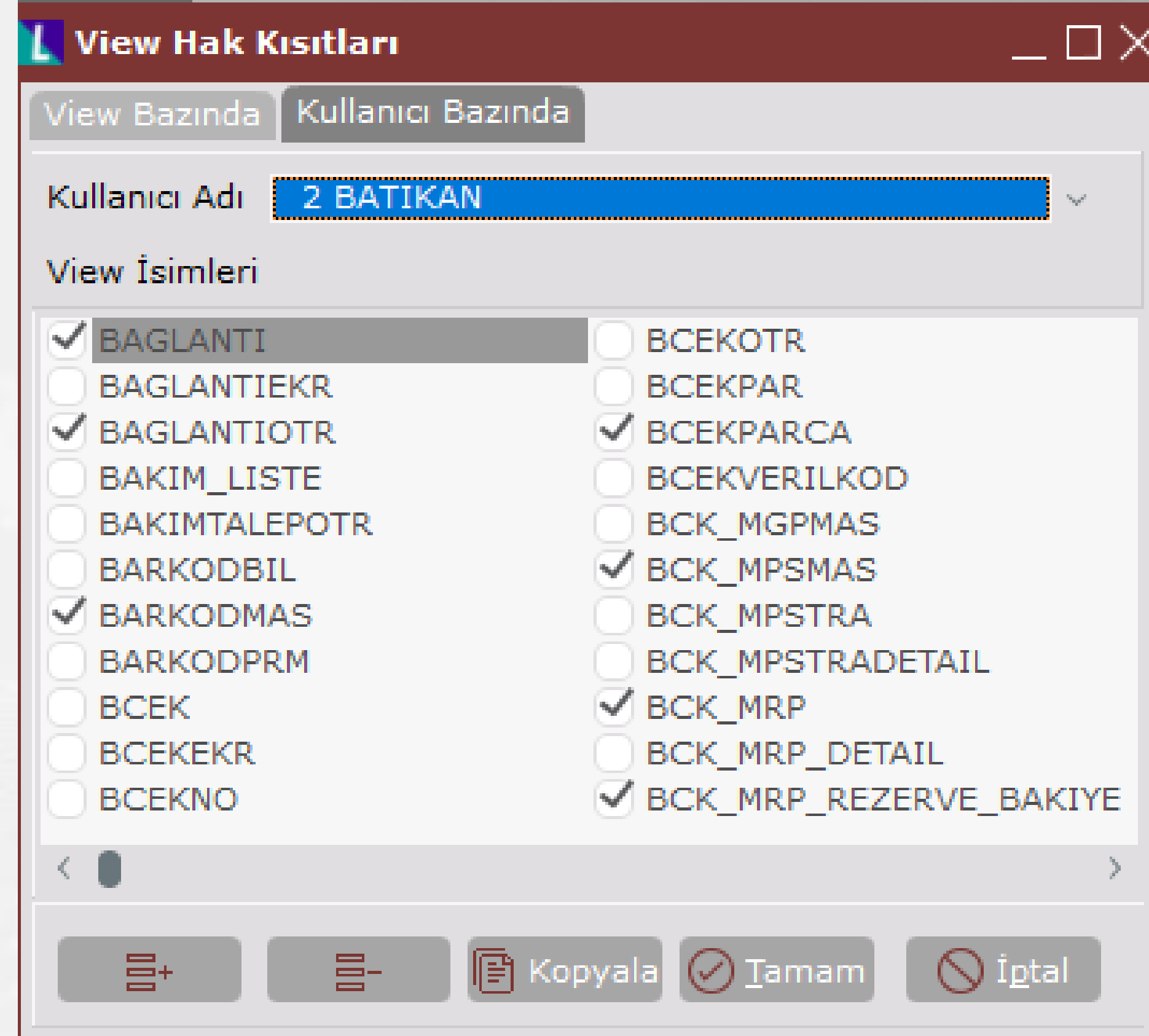

View Hak Kısıtları

View Bazında | Kullanıcı Bazında

Kullanıcı Adı: 2 BATIKAN

View İsimleri

<input checked="" type="checkbox"/> BAGLANTI	<input type="checkbox"/> BCEKOTR
<input type="checkbox"/> BAGLANTIEKR	<input type="checkbox"/> BCEKPAR
<input checked="" type="checkbox"/> BAGLANTIOTR	<input checked="" type="checkbox"/> BCEKPARCA
<input type="checkbox"/> BAKIM_LISTE	<input type="checkbox"/> BCEKVERILKOD
<input type="checkbox"/> BAKIMTALEPOTR	<input type="checkbox"/> BCK_MGPMAS
<input type="checkbox"/> BARKODBIL	<input checked="" type="checkbox"/> BCK_MPSMAS
<input checked="" type="checkbox"/> BARKODMAS	<input type="checkbox"/> BCK_MPSTRA
<input type="checkbox"/> BARKODPRM	<input type="checkbox"/> BCK_MPSTRADETAIL
<input type="checkbox"/> BCEK	<input checked="" type="checkbox"/> BCK_MRP
<input type="checkbox"/> BCEKEKR	<input type="checkbox"/> BCK_MRP_DETAIL
<input type="checkbox"/> BCEKNO	<input checked="" type="checkbox"/> BCK_MRP_REZERVE_BAKIYE

< | >

☰+ ☰- Kopyala Tamam İptal

Kullanıcı İşlemleri

“Kullanıcı E-Posta Tanımlamaları” ekranı tasarım yenilemesi

Kullanıcı E-Posta Tanımlamaları

İşlemler H-Fatura İptali

Tümünü Seç Tümünü Kaldır Satır Seç Satır Kaldır Sütun Seç Sütun Kaldır Kaydet

* Netsis Kullanıcı Adı	Ad Soyad	Grup Kodu	E-Posta	CC-Posta	SMS	Bildirim
Filtrelemek için buraya tıklayın						
NETSIS		YONETICI	<input checked="" type="checkbox"/>	<input type="checkbox"/>	<input type="checkbox"/>	<input checked="" type="checkbox"/>
OPERATOR1	OPERATOR1	URETIM	<input checked="" type="checkbox"/>	<input type="checkbox"/>	<input type="checkbox"/>	<input type="checkbox"/>
OPERATOR2	OPERATOR2	URETIM	<input checked="" type="checkbox"/>	<input type="checkbox"/>	<input type="checkbox"/>	<input type="checkbox"/>
OPERATOR3	OPERATOR3	MUHASEBE	<input type="checkbox"/>	<input type="checkbox"/>	<input type="checkbox"/>	<input type="checkbox"/>

Kullanıcı İşlemleri

“Kullanıcı E-Posta Tanımlamaları” ekranında yeni bir bilgilendirme yöntemi olarak bildirim servisi desteği

Kullanıcı E-Posta Tanımlamaları

İşlemler H-Fatura İptali

Tümünü Seç Tümünü Kaldır Satır Seç Satır Kaldır Sütun Seç Sütun Kaldır Kaydet

Netsis Kullanıcı Ad	Ad Soyad	Grup Kodu	E-Posta	CC-Posta	SMS	Bildirim
Filtrelemek için buraya tıklayın						
NETSIS		YONETICI	<input checked="" type="checkbox"/>	<input type="checkbox"/>	<input type="checkbox"/>	<input checked="" type="checkbox"/>
OPERATOR1	OPERATOR1	URETIM	<input checked="" type="checkbox"/>	<input type="checkbox"/>	<input type="checkbox"/>	<input type="checkbox"/>
OPERATOR2	OPERATOR2	URETIM	<input checked="" type="checkbox"/>	<input type="checkbox"/>	<input type="checkbox"/>	<input type="checkbox"/>
OPERATOR3	OPERATOR3	MUHASEBE	<input type="checkbox"/>	<input type="checkbox"/>	<input type="checkbox"/>	<input type="checkbox"/>

Gelen Bildirimler

Bildirim Tipi	Gönderen Kullanıcı	Başlık	Yayımlanma Tarihi
Zamanlanmış Görev		Stok Listesi Raporu	08.07.2020 19:04:32

Netsis Bildirim Merkezi

Anlık Mesajlaş..

Hatırlatıcı

Zamanlanmış Görev..

Kullanıcı İşlemleri

Kullanıcı E-Posta Kayıtları 'Şube Kodu' desteği

Kullanıcı E-Posta Tanımlamaları

İşlemler: F-Depo Tanımlama

Şube Kodu: 0

Tümünü Seç, Tümünü Kaldır, Satır Seç, Satır Kaldır, Sütun Seç, Sütun Kaldır, Kaydet

NetSis Kullanıcı Ad	Grup Kodu	E-Posta	CC-Posta	SMS	Bildirim	Şube Kodu
Filtrelemek için buraya tıklayın						
BATIKAN		<input checked="" type="checkbox"/>	<input type="checkbox"/>	<input type="checkbox"/>	<input type="checkbox"/>	0
ELEMAN	GRUP1	<input type="checkbox"/>	<input checked="" type="checkbox"/>	<input type="checkbox"/>	<input type="checkbox"/>	0
NETSIS		<input type="checkbox"/>	<input type="checkbox"/>	<input type="checkbox"/>	<input type="checkbox"/>	
PERSONEL2		<input type="checkbox"/>	<input type="checkbox"/>	<input type="checkbox"/>	<input type="checkbox"/>	

Kullanıcı İşlemleri

Kullanıcı Giriş Sınırlandırma desteği

Merkezi Kimlik Yönetimi - [Admin] - [Kullanıcı Sayıları (Grafik)]

İşlemler Pencereleler

Müşteri Kodu 17547

TemelSet

Sürüm: 9.0.33

Kullanıcı Giriş Sınırlandırma

Merkezi Kimlik Yönetimi - [Admin] - [Kullanıcı Giriş Sınırlandırma]

İşlemler Pencereleler

09.11.2020 16:28:25

Kullanıcı Grup Tüm Kullanıcılar

Sso Kullanıcıları: personel1-Personel-1

Uygulamalar: TemelSet

Şirketler: ENT907

Subeler: [0] Logo Yazılım A.Ş.

Tekrar Durumu: Her Gün

Başlangıç: 08.11.2020 19:00

Bitiş: 30.11.2020 08:30

Kaydet Sil

Tip	Tanımlanan	Uygulama	Şirket	Şube	Tekrar Durumu	Başlangıç Tarihi	Bitiş Tarihi	Baş. Saati	Bit. Saati
İçeren: ▾	İçeren: ▾	İçeren: ▾	İçeren: ▾	İçeren: ▾	İçeren: ▾	Eşit: ▾	Eşit: ▾	Eşit: ▾	Eşit: ▾
→ Kullanıcı	personel1-Personel-1	TemelSet	ENT907	Logo Yazılım A.Ş.	Her Gün	08.11.2020	30.11.2020	19:00	08:30

Kullanıcı İşlemleri

Kullanıcı İşlemleri için "Sürelili Hak Devri" desteęi

Şirket / Şube / Parametre Tanımları

MSSQL | ENT907 / 0 | Logo Yazılım A.Ş.

Şubeler Parametreler

Şube Kodu 0 Logo Yazılım A.Ş.

Plasiyer Uygulaması Var Özel Hesap Penceresi Gösterilmesin Güvenlik Uygulaması

Proje Uygulaması Var Entegre Kullanıcı No. Sorulsun Satır Bazı Güvenlik Sistemi

Otomatik İşlem Tipi Seri Takibi Var Form Bazı Güvenlik Uygulaması Var

Muhasebe Entegre İş Akışı Uygulaması Var Rehber Kullanım Şekli Normal

Para Birimi TL KR İş Akış Online Onay Sistemi NDI Uygulaması Var

Doküman Yönetim Sistemi Netsis Rapor Sonuçları Saklansın Dinamik Kodlama Sistemi

Döviz Uygulaması Var Kayıt Yolu Son 0 Sonucu Otomatik Kaydet Sabit Kart Yabancı Dil Girişi

Döviz Tipi 2 İki Adımlı Doğrulama Yeri Hiçbiri Online Onay Sistemi

Döviz Çevrim Tipi Döviz Alış Efektif Alış Kullanıcı Hak Devri Kullanılsın

Enter Tuş Desteęi Aktif Alan Rengi

Sesli Uyarı

E-Posta Uygulaması Var Raporlarda E-Posta Gönderilmesin

SMTP Server Adı smtp.logo.com.tr

SMTP Kullanıcı Adı SMTP Şifre

Kullanıcı Hak Devir

MSSQL | ENT907 / 0 | Logo Yazılım A.Ş.

Hak Devri Yapacak Kullanıcı 3 ELEMEN

Geçerli Tarih Aralığı 01.11.2020 30.11.2021

Modül 4 - Stok

Hakkın Devredileceęi Kullanıcı 5 PERSONEL2

Durumu Aktif

Kaydın Kapanma Tarihi 01.01.1900

Kaydı Kapanan Kullanıcı

Kullanıcıyı Bilgilendir

Bildirim Türü Bildirim Mesajı E-Posta SMS

* Hak Devri Yapacak Kullanıcı	Başlangıç Tarihi	Bitiş Tarihi	Modül	Hakkın Devredileceęi Kullanıcı	Durumu	Kayı
> ELEMEN	01.11.2020	30.11.2021	Stok	PERSONEL2	Aktif	

İş Akış Yönetimi

İş akış sistemi için mail üzerinden online onay/ret desteği

İş Akış Onay Bilgilendirme

GENEL

İş Akış Onay Bilgilendirme

İş Kodu: 00000001/STOK KARTI KAYITLARI
İşlem Açıklaması: [Yeni Kayıt] [Stok Kartı Kayıtları] Stok Kodu:TEST50
Onaylama Zamanı: 06.07.2020

Yukarıda detayı bulunan iş akış kaydı NETSIS tarafından onaylanmıştır. İş akış kaydı, sizin onayınızı beklemektedir.

[Onaylamak için tıklayınız](#)
[Reddetmek için tıklayınız](#)

Şirket / Şube / Parametre Tanımları

Şube Kodu: 0 GENEL

Plasiyer Uygulaması Var Özel Hesap Penceresi Gösterilmesin Güvenlik Uygulaması: Hiçbiri

Proje Uygulaması Var Entegre Kullanıcı No. Sorulsun Form Bazı Güvenlik Uygulaması Var

Otomatik İşlem Tipi Seri Takibi Var Rehber Kullanım Şekli: Normal

Muhasebe Entegre İş Akışı Uygulaması Var NDI Uygulaması Var

Para Birimi: TL İş Akış Online Onay Sistemi Dinamik Kodlama Sistemi

Doküman Yönetim Sistemi: Netsis Sabit Kart Yabancı Dil Girişi

Döviz Uygulaması Var Döviz Çevrim Tipi: Döviz Alış Efektif Alış Döviz Satış Efektif Satış

Online Onay Sistemi

İş Akış Kayıtları

İş Tanımlamaları: İş Akış Yolu Kayıtları

İş Kodu: 00000001 Fatra
Kullanıcı No: 1 NETSIS
Yönetici:

Sıra No: 2
Süre: 0 Takvime Bakılsın mı:

Gecikme Durumu: Sonraki Kullanıcı

	Atama Tipi	Atanan Sıra	E-Posta	Gönderim Tipi	Gönderilecek Sıra
Onaylanmış	Sıradaki Kullanıcı	-	Evet	Herkes	-
Ret	Sıradaki Kullanıcı	-	Evet	Herkes	-

İş Kodu	Açıklama	Sıra No	Kullanıcı No	Süre	Gecikme Durumu	Takvime Bakılsın
>>00000001	Fatra	2	1	0	Sonraki Kullanıcı	Hayır
00000001	Fatra	1	2	0	Sonraki Kullanıcı	Hayır

Online Onay Sistemi Ayarları

Online Onay Sistemi

Servis Adresi: http://xyz.com:2025

Tamam İptal

*Bu ekran üzerinden yapacağınız parametre değişiklikleri şirket/işletme/şube bağımsız olarak bütün sunucuyu etkileyecektir.

KVKK kapsamında kullanılan “Kişisel Veri Yönetimi” ve “İletişim İzin Kayıtları” ekranlarında “Mail İle Onay Al” özelliği desteği

KVKK Onay Bilgilendirme

Reply Reply All Forward

Pzt 06.07.2020 15:20

If there are problems with how this message is displayed, click here to view it in a web browser.

{AC982254-1354-42A8-A34C-35247CC891AC}.pdf
89 KB

GENEL

KVKK Onay Bilgilendirme

Başlangıç Tarihi 06.07.2020
Geçerlilik Tarihi 06.07.2021

[Onaylamak için tıklayınız](#)
[Reddetmek için tıklayınız](#)

Dizayn Kayıtları

MSSQL | SPRINTREVIEW / 0 | GENEL

İsim

Dizayn Adı KVKK01 Dizayn Tipi KVKK Onay Basımı

Açıklama KVKK ONLINE ONAY TASLAGI

Modül/E-Posta Modül E-Posta

Görsel Dizayn E-Fatura Basım E-Arşiv Basım E-Arşiv İnternet Konfigürasyon Basımı E-Mutabakat Basımı E-İrsaliye Basım E-Müşahade Basım

PDF Dosyası E-Fatura Cari

No	Dizayn Adı	Tip	Açıklama
1	KVKK01	KVKK Onay Basımı	KVKK ONLINE ONAY TASLAGI

Kişisel Veri Yönetimi

MSSQL | SPRINTREVIEW / 0 | GENEL

Kayıt Tipi Cari Hesap Cari Hesap Kodu MUSTERI_500 MUSTERI_500

Program Adı Cari İrtibat Bilgileri Veri İşleme Amacı FATURA_KESMEK

Alan Adı E-Posta Anonimleştirme Tarihi 00.00.0000

Başlangıç Tarihi 06.07.2020 Geçerlilik Tarihi 06.07.2021

İptal Tarihi 01.01.1900 Onay Durumu Onaylandı

Hızlı Alan Ekleme Alan Kopyalama Belge Ekleme Mail İle Onay Al

* Program Adı	Alan Adı	Başlangıç Tarihi	Geçerlilik Tarihi	İptal Tarihi	Anon
Cari İrtibat Bilgile	İsim Soyad	06.07.2020	06.07.2021	01.01.1900	
Cari İrtibat Bilgile	E-Posta	06.07.2020	06.07.2021	01.01.1900	
Cari İrtibat Bilgile	Cep Tel	06.07.2020	06.07.2021	01.01.1900	

Dizayn Sorgulama

Dizayn Tipi 106

Dizayn Adı

Açıklama

Yazıcı Kodu

Baskı Ön İzleme

Tarih

06.07.2020
06.07.2020
06.07.2020

Tamam İptal

KVKK Parametreleri

E-posta Gönderiminde İletişim İzin Kayıtları Kontrol Edilsin

Gönderilemeyen E-postalar İçin Uyarı Mesajı Verilsin

SMS Gönderiminde İletişim İzin Kayıtları Kontrol Edilsin

Gönderilemeyen SMS'ler İçin Uyarı Mesajı Verilsin

Anonimleşen Kayıtlar Kilitlensin

Online Onay Sistemi

KVKK Onay E-Postaları İçin Kaynak Mail Adresi Tanımlansın

Kaynak E-Posta

Tamam İptal

Yardımcı Programlar

Ek Rehber Oluşturma ekranı, "Genişlik" alanı ile rehber sahalarına sabit genişlik değeri verilme desteği

Ek Rehber Oluşturma

MSSQL | SPRINTREVIEW / 0 | GENEL

Tuş / Sıra 0 1 Rehber Başlığı Cari Döviz Hareket Rehberi Tablo Adı VW_CARI_DOVIZ_HAREKET

Kısıt

Saha	Saha Başlığı	Aramada Kullan	NDS Tip	Genişlik
CARI_KOD	CARI_KOD	Evet	Yok	100
TARİH	TARİH	Evet	Yok	0
BELGE_NO	BELGE_NO	Evet	Yok	0
ACIKLAMA	ACIKLAMA	Evet	Yok	200

İlk Sıralama NDS Modül No 0 Hak Tanımlama

Dönecek Saha NDS Program No 0 Rehberi Dene

Tuş	Sıra	Rehber Başlığı	Tablo Adı	İlk Sıralama	Dönecek Saha	Modul Numarası
>>	0	1	Cari Döviz Hareket Rehberi	VW_CARI_DOVIZ_HAREKET		0

Fatura

"Hizmet Prim Uygulaması" için döviz desteği getirildi.

Hizmet Prim Tanımlama

Prim Tanım Bilgileri | Kota Girişi

Hizmet Prim Kodu: 00002
Açıklama: Prim Döviz
Grup Kodu: [Seçim]

Cari Seçimi

Cari Kısıt Tipi: Cari Kısıt 00003 Döviz + Yaşlandırma

Prim Bilgileri Girişi

Tip: Alış / Satış
Başlangıç Tarihi: 01.12.2019 / Bitiş Tarihi: 31.12.2020
Prim Değerlendirme Sayısı: 1
Matrah Türü: Net Ciro / Brüt Ciro / İskonto Ciro
Prim Belge Stok Kodu: HIZ0002 Hizmet + KDV18 + Döviz

Dövizli İşlem Yapılsın Döviz Tipi: 1

Hizmet Prim Değerlendirme

Hizmet Prim Kodu: 00002 Prim Döviz
Cari Kısıt: Cari Kodu: 00003
Tip: Satış
Cari kısıtta verilen tüm carilerin belgeleri listelenebilsin
Cari Kodu: 00003 Döviz + Yaşlandırma
Dönem Aralığı: 01.12.2019 - 31.12.2020

Önceki Dönem Hesaplamaları Göster

Arama Yazdır

Belge Numarası	Cari Kodu	Belge Tipi	Tipi	Tarih			
<input checked="" type="checkbox"/> A00000000000508	00003	Satış Faturası	Açık	03.01.2020			
<input checked="" type="checkbox"/> 00005	Döviz + KDV18	Ölçü Birimi	Miktar	Brüt Fiyat	Net Fiyat	Döviz Fiyatı	Kısıt
		AD	1,00	594,80	594,80	100,00000 USD	Hepsi
<input checked="" type="checkbox"/> A00000000000503	00003	Satış Faturası	Açık	27.12.2019			
<input checked="" type="checkbox"/> 00005	Döviz + KDV18	Ölçü Birimi	Miktar	Brüt Fiyat	Net Fiyat	Döviz Fiyatı	Kısıt
		AD	100,00	4.151,00	2.988,72	700,00000 USD	Hepsi

Prime Esas Hareketleri Listele Prim Değerlendir Kapat

Fatura

Komisyoncu veya tüccar olarak sebze ve meyve ticareti yapanlara getirilen “Hal Faturası” kesme zorunluluğu, e-Fatura ve e-Arşiv belgelerinde desteklendi.

Satış Fatura Parametreleri

Fatura KDV Fatura Sipariş Fatura Ek 1 Dep.Arası Trans./Ambar G.Ç.

Genel 1 Genel 2 Genel 3 Genel 4 Genel 5 Genel 6 İskonto Ek Maliye

- Faturada Vade Baz Tarihi Sorulsun
- İrsaliye/Fatura/Siparişte Satır Bazı Fiyat Sorulsun
- İrsaliyeden Faturalamada Stokta İrsaliye Tarihi Kalsın
- Sipariş/İrsaliye/Faturada Farklı Teslim Yeri Kullanılsın
- İrsaliye/Faturada Fiyat Kontrolü Yapılsın
- Son Giriş Net Fiyatında Alt Limit 0,00
- Son Giriş Net Fiyatında Üst Limit 0,00
- İrsaliye/Faturada Fiyat Değişmesin
- İrsaliye/Faturada İskonto ve Vade Değişmesin
- Sipariştten İrsaliyelemede Toplu Depo Kodu Kullanılsın
- Kaplama Hesaplınsın
- Özel Hesap Kapatması Yapılmış Fatura İle İlgili İşlem Yapılmasın
- Kapalı Fatura Cari Harekete İşlensin
- Kapalı Faturada Tahsilat Ekranı Çıksın
- Hal Faturası Uygulaması

Tamam İptal

Satış Faturası

MSSQL | ENT90

Üst Bilgiler Koşul Bilgileri

Sabit Bilgiler

Numara FYS000000000086

Cari Kodu 00004

Tarih 30.03.2020

Ent.Tarih 30.03.2020

Fiili Tarih 30.03.2020

Döv.Baz.T. 30.03.2020

Tipi Açık

İhr/İth Tipi

Exp.Ref.No

Proje Kodu

Farklı Teslimat

Kod

İsim

İlçe İl

Toplu Depo 0

Değişsin Kur

Cari Bilgileri

İsim

Adres

İlçe

Vergi Dairesi

Açıklama 1

Açıklama 2

Açıklama 3

Ek Sahalar

Açıklama 1

Açıklama 2

Açıklama 3

Açıklama 4

Açıklama 5

Açıklama 6

Açıklama 7

Açıklama 8

Açıklama 9

Açıklama 10

Açıklama 11

Hal Fat. Tipi Hiçbiri

R. Fat. No Hiçbiri

KDV Dahil Komisyoncu

Z Raporu Satış

Fatura

E-İrsaliye, Depolar Arası Transfer ve Ambar Çıkış Fişi işlemlerinde 'Hal Faturası' desteği

Depolar Arası Transfer

Üst Bilgiler Kalem Bilgileri

Sabit Bilgiler

İrsaliye No: EIR000000000104

Harek. Tür: B Depolar

Lokal Depo:

Gid. Depo:

Ambar:

Cari Kodu: 00002

Tarih: 09.11.2020

Fiili Tarih: 09.11.2020

Döv. Baz. T.: 09.11.2020

E-İrsaliye:

Hal İrsaliye:

R. Fat. No:

KDV Dahil:

Değişsin: Döviz Fiyatı

Depo Bilgileri

Giriş Depo:

Çıkış Depo: 00002

Ek Sahalar

Açıklama 1

Açıklama 2

Açıklama 3

Açıklama 4

Açıklama 5

Açıklama 6

Açıklama 7

Açıklama 8

Depolar Arası Transfer

MSSQL | ENT907 / 0 | Logo Yazılım A.Ş.

Üst Bilgiler Kalem Bilgileri

No: EIR000000000104 Tarih: 09.11.2020 D Cari: MUHTELIF...

Kalem Girişi

Kod	İsim	Sipariş No	D.Kd.	G.Kd.	Ç.Değ.	Miktar	Dv. Tip
00004	KDV8 + Fiyat + Ölçü + Üretici Kodu + DepoKodu		1	0	AD	1	0
Döviz Fiyat	Döv. Kur	Fiyat	Muhasebe Kodu	Hesap İsmi	Künye No	Fiili Tarih	Tutar
0	0	400				09.11.2020	400

Açıklama

Toplam Miktar: 0 Sipariş Numarası: Bakiye: 2.092,9

Kalemlerin Listesi

Kalem görünümünü değiştir

#	Sipariş No	Ç.Değ.	Miktar	Br-2	Br-3	Dv. Tip	Döviz Fiyat	D.Kd.	G.Kd.	Gid. Depo	Fiyat	Muhasebe Kodu	Künye No	Fiili Tarih
---	------------	--------	--------	------	------	---------	-------------	-------	-------	-----------	-------	---------------	----------	-------------

Fatura KDV

Fatura Sipariş

Fatura Ek 1

Genel 1

Genel 2

Genel 3

Genel 4

Genel 5

- Faturada Vade Baz Tarihi Sorulsun
- İrsaliye/Fatura/Siparişte Satır Bazı Fiyat Sorulsun
- İrsaliyeden Faturalamada Stokta İrsaliye Tarihi Kalsın
- Sipariş/İrsaliye/Faturada Farklı Teslim Yeri Kullanılsın
- İrsaliye/Faturada Fiyat Kontrolü Yapılsın
- Son Giriş Net Fiyatında Alt Limit:
- Son Giriş Net Fiyatında Üst Limit:
- İrsaliye/Faturada Fiyat Değişmesin
- İrsaliye/Faturada İskonto ve Vade Değişmesin
- Sipariştten İrsaliyelemede Toplu Depo Kodu Kullanılsın
- Kaplama Hesaplınsın
- Özel Hesap Kapatması Yapılmış Fatura İle İlgili İşlem Yapılmasın
- Kapalı Fatura Cari Harekete İşlensin
- Kapalı Faturada Tahsilat Ekranı Çıksın
- Hal Faturası Uygulaması
- Geri Kazanım Katılım Payı Desteği Uygulaması(GEKAP)

Fatura

"Toplu e-İrsaliye Oluşturma" ekranındaki belge tiplerine "İhraç Kayıtlı İrsaliyeler" ve "İhracat İrsaliyeleri" seçenekleri ve "Faturalandırılmış İrsaliyeler Getirilsin" desteği getirildi.

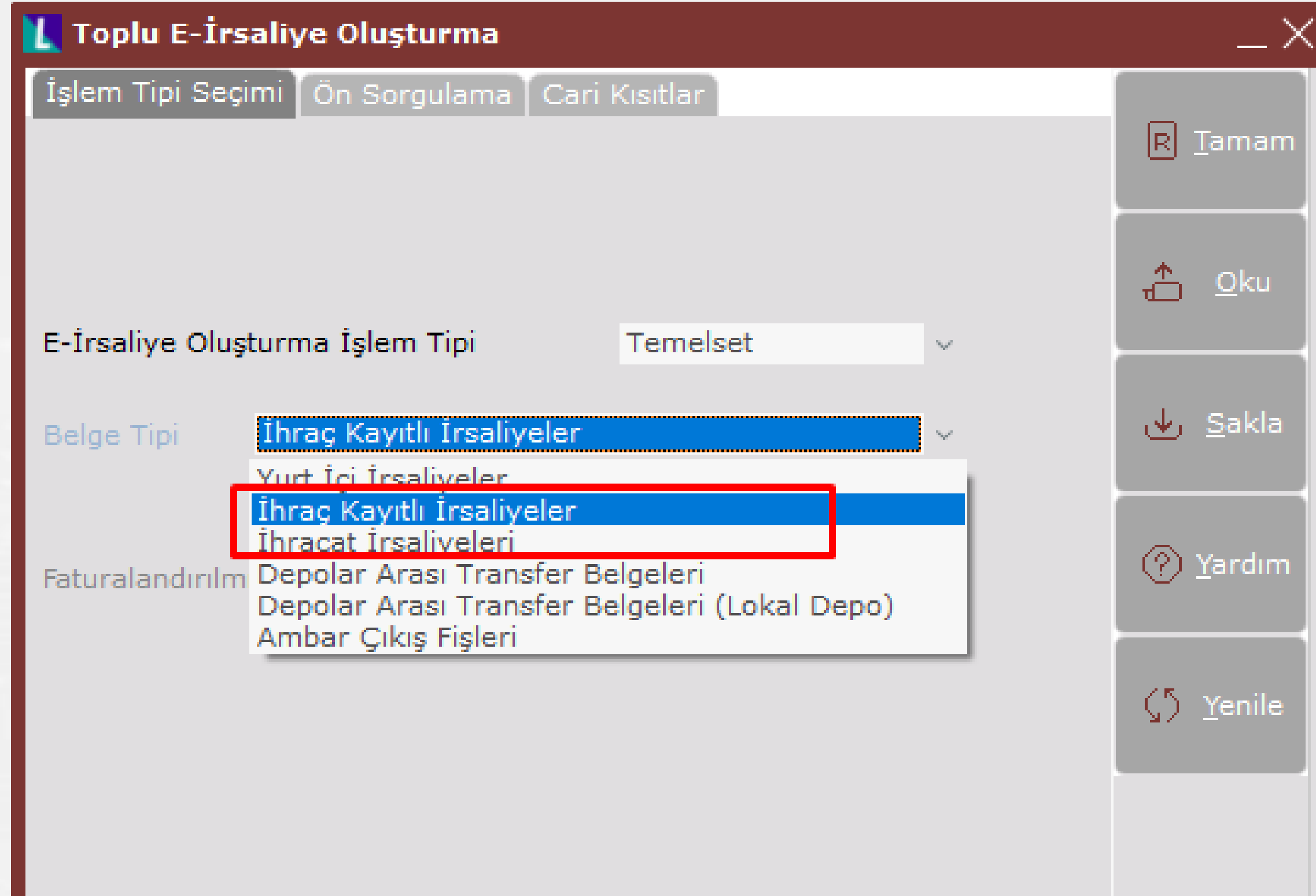

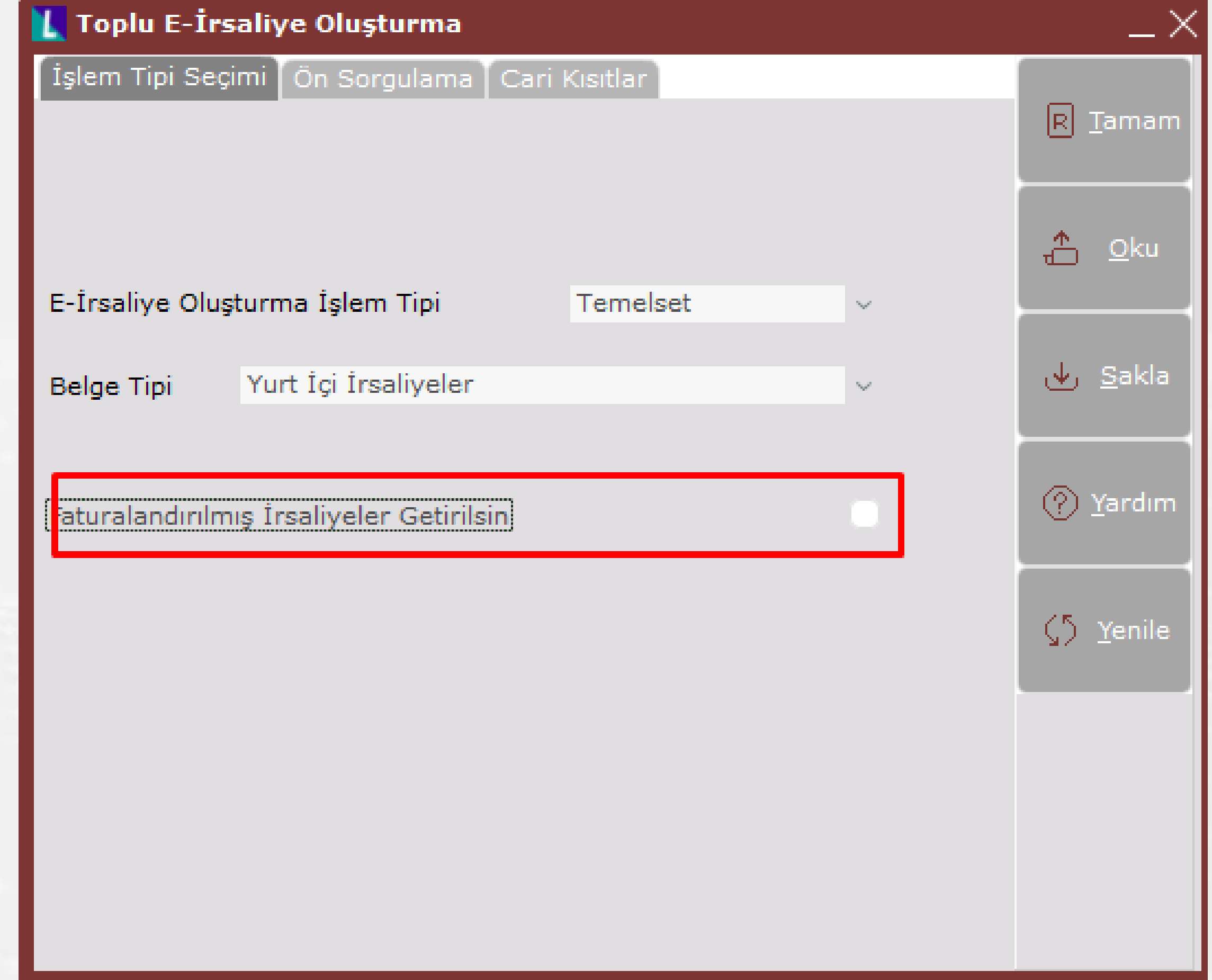

Fatura

- e-İrsaliye mükellefi olmayan cari hesaplar için sanal kullanıcı adresine e-İrsaliye kaydedilmesi sağlandı.
- Alış/Satış Parametreleri ve Talep-Teklif Parametreleri ekranlarına "KDV Hariç Faturada İskontodan Önce KDV Hesaplınsın" parametresi eklendi.

Satış Fatura Parametreleri

Genel 1 Genel 2 Genel 3 Genel 4 Genel 5 Genel 6 İskonto Ek Maliyet Öze

Fatura KDV Fatura Sipariş Fatura Ek 1 Dep.Arası Trans./Ambar G.Ç. İhrac

Genellikle KDV Hariç

KDV Dahil/Hariç Sorusu Her Faturada Sorulsun

Faturalarda KDV Ayrılsın (C/H Kaydında)

Faturalarda ÖTV Ayrılsın (C/H Kaydında)

KDV ile İlgili Özel Kodun Değeri (Kod-1 veya Kod-2)

KDV Cari Kod Maskesi

KDV'nin Vade Tarihi Bir Sonraki Ayın 25'i Yapılsın

KDV Dahil Faturada İskontodan Önce KDV Düşülsün

Geçici KDV Sıfırlama

Geçici KDV Sıfırlama İçin Kullanılacak Özel Kod-2

Her Satırda KDV Sorulsun

KDV Hesabı Av Bazında Farklı Hesaba Atılsın

KDV Hariç Faturada İskontodan Önce KDV Hesaplınsın

Fatura

Binek oto masraflarının kanunen tanımlanan limitleri aşması veya masrafların belirlenen orana göre bir kısmının "Kanunen Kabul Edilmeyen Gider" olarak kaydedilmesi sağlandı.

Alış Fatura Parametreleri

Özel Kod ve Açıklama	Fatura KDV	Fatura Sipariş	Dep.Arası Trans./Amba
Genel 1	Genel 2	Genel 3	Genel 4
Genel 5	Genel 6		

- Sipariş/İrsaliye/Faturada Farklı Teslim Yeri Kullanılsın
- Kayıtlarda Her Satırda Vade Günü Sorulsun
- Kayıtlarda Her Satırda Vade Tarihi Sorulsun
- İrsaliye/Fatura/Siparişte Satır Bazı Fiyat Sorulsun
- Tutardan Miktarla Geçiş Yapılsın
- Cari Hesapta Tanımlanan İskonto Mal Bazında Yapılsın
- İrsaliye Kaydında Otomatik Çıkış İrsaliye Kaydı Yapılsın
- Faturada Fiyat 0 (Sıfır) Geçilsin
- Miktar 0 (Sıfır) Geçilmesin
- Sipariş/İrsaliye/Faturada Miktar 1 Gelsin
- TL Fiyatları Otomatik Yuvarlansın

Binek Oto Parametreleri

Masraf KKEG Oranı (%)	30
Kiralama Üst Sınır Bedeli (Aylık Araç Başına)	5.500
Alış KDV+ÖTV Üst Sınır Bedeli	140.000

Tamam İptal

Entegrasyon Kodları

Fatura KDV	Fatura İade KDV	Sigara Uygulaması	Stok/Cari	Senet/Çek	Genel
Fatura Genel	Fatura Genel-2	Fatura İskonto-1	Fatura İskonto-2	Fatura Ek Maliyet	

Kanunen Kabul Edilmeyen Giderler(KKEG)

Gider Hesabı	254-01-001
KKEG	689-01-001
KDV Detay Hesabı	

Alış İçin Geri Kazanım Katılım Payı Desteği(GEKAP)

Gekap Hesabı	
--------------	--

Stok Kartı Kayıtları

MSSQL | ENT907 / 0 | Logo Yazılım A.Ş.

Stok Kartı 1 Ölçü Birimleri Stok Kartı 2 Fiyatlar Ek Bilgiler Kul.Tan.Sahalar Tutar/Miktar Bilgileri Stok Bilgisi Lokal Depo Bakiye Listesi Fiyat Bilgileri Reçete

Stok Kodu 00033

ÖTV 0-Yok 1-Satış 2-Alış

Oran Tutar

Tutar/Oran 0

E-Fat ÖtvTip

Maliyet Bilgileri

Türü D-Diğer

Mamul Grup

Ambar Giriş/Çıkış

Çıkış Yeri

Masraf Merkezi

Stok Mevzuat Tipi

- Hiçbiri
- Hiçbiri
- Binek Oto Alım (Gider)
- Binek Oto Alım (Maliyet)
- Binek Oto Kira
- Binek Oto Masraf

Fatura

"Seri Parametreleri" ekranına "Son Kullanma Tarihi Risk Süresine Göre Hesaplanırsın" ve "Hesaplanan Son Kullanma Tarihi Değiştirilemesin" seçenekleri eklendi.

Seri Parametreleri

Genel Otomatik Seri

Seri Stok Bazında Tek Olsun

Seri Girişinde Kullanılacak Opsiyonel Sahalar

Miktar-2 Son Kullanma Tarihi

Seri No-3 Seri No-4

Açıklama-3 Açıklama-4

Tarihsel Seri Bakiye Kontrolü Yapılsın

Seri Takibi Ekranında Seri Girişi Zorunlu Olsun

Miktarlı Kalem için Seri Girişi Yapılsın

Miktar Girişinden Sonra Seri Ekranı Otomatik Kapanmasın

İade Tipli Girişlerde Seri Girişi Yapılsın

İş Emri Reçetesinde Seri Girişi Yapılsın

Seri Rehberinden Miktar Bilgisi 1 Olarak Alınsın

FIFO Seri için Sıralama Kriteri Hiçbiri

FIFO Seri için Proje Kodu Kontrol Edilsin

Son Kullanma Tarihi Risk Süresine Göre Hesaplanırsın

Hesaplanan Son Kullanma Tarihi Değiştirilemesin

Tamam

Stok Kartı Kayıtları

Stok Kartı 1 Ölçü Birimleri Stok Kartı 2 Fiyatlar Ek Bilgiler Kul.Tar

Stok Kodu 00006 C.D

Stok Adı Serili + KDV18 + Ölçü

İngilizce İsim

KDV

Satış KDV Oranı 18,00

Alış KDV Oranı 18,00

Risk Süresi 10 Muh. Detay 0

Zaman Birimi Depo Kodu 0

Seri Takibi

Seri Girişi Hızlı Seri Girişi

Yeni Satır Satır Sil Serileri Yapıştır Seri Rehberi Üretim Rehberi FIFO Çıkış Seri Excel'den Aktarım SKT Güncelle FEFO Çıkış Seri

Detay	Seri	Seri No	Seri No-2	Seri No-3	Seri No-4	Miktar	Miktar-2	Açıklama-1	Açıklama-2	Açıklama-3	Açıklama-4	Son Kullanma Tarihi
....	X	A11										09.04.2020
....	X											

Fatura

"Lokal Depolar Arası Transfer" belgeleri için e-İrsaliye oluşturulması sağlandı.

Depolar Arası Transfer

Üst Bilgiler Koşul Bilgileri Kalem Bilgileri

Sabit Bilgiler

İrsaliye No A00000000000043

Harek. Tür B. Depolar

Lokal Depo

Gid. Depo

Ambar

Cari Kodu 00002

Tarih 30.03.2020

Fiili Tarih 30.03.2020

Döv. Baz. T. 30.03.2020

Proje Kodu 00001-1

E-İrsaliye

R. Fat. No A002020000000043

KDV Dahil

Toplu Ç.D. 0

Toplu G.D. 0

Değişsin Döviz Fiyatı

Depo Bilgileri

Giriş Depo

Çıkış Depo TL +

Ek Sahalar

Açıklama 1

Açıklama 2

Açıklama 3

Açıklama 4

Açıklama 5

Açıklama 6

Açıklama 7

Açıklama 8

Açıklama 9

Açıklama 10

Fatura

- "e-Faturadan Alış Faturası Oluşturma" ekranına eklenen Fatura Tarihi, GİB Belge No, Vergi/T.C. Kimlik No ve Cari Unvan alanları ile faturalara kısıt verilmesi desteklendi.

E-Faturadan Alış Faturası Oluşturma

E-Fatura Listesi | Alış Faturaları

Fatura Baş. Tarihi: 30.01.2020 | Fatura Bitiş Tarihi: 31.03.2020 | GİB Belge No:

Vergi/T.C. Kimlik No: | Cari Unvan:

Sorgula

Yenile | + Tümünü Seç | - Seçimleri Temizle | Alış Faturası Oluştur | Tüm Şubeler

Seç	Fatura Detay	GİB Belge Numarası	Oluşturacak Cari Kodu	Tarih	Onay Durumu	Zarf Numarası	Basım Yapılmış
<input type="checkbox"/>	<input type="text"/>						

Fatura

"Çoklu Kalem Girişi" ekranına "Esnek Yapılandırma" desteği getirildi. "Çoklu Kalem Girişi" ekranından yapılandırma kodu girişi yapılması sağlandı.

Çoklu Kalem Girişi																		
Seçim	Stok Kodu	Stok Adı	Yapılandırma Kodu	Yapılandırma Açıklam	Grup Kodu	Kod-1	Kod-2	Kod-3	Kod-4	Kod-5	Üretici Kod	Barkod-1	Barkod-2	Barkod-3	Miktar	Fiyat	Depo Kodu	Proje Kodu
<input type="checkbox"/>	00031	Döviz + KDV18 + Kilit													1	0 0		00001-1
<input type="checkbox"/>	00032	Sayım													1	0 0		00001-1
<input checked="" type="checkbox"/>	00033		111111	Deneme											1	0 0		00001-1
<input type="checkbox"/>	00033		1286679437	Deneme											1	0 0		00001-1
<input type="checkbox"/>	00033		2514921906	Otomatik											1	0 0		00001-1
<input type="checkbox"/>	00033		2514924781	Otomatik											1	0 0		00001-1
<input type="checkbox"/>	00033		2515010500	Otomatik											1	0 0		00001-1
<input type="checkbox"/>	00033		750571546	Otomatik											1	0 0		00001-1
<input type="checkbox"/>	00033		750571953	Otomatik											1	0 0		00001-1
<input type="checkbox"/>	00033		750572328	Otomatik											1	0 0		00001-1
<input type="checkbox"/>	00033		750572703	Otomatik											1	0 0		00001-1
<input type="checkbox"/>	00033		750573546	Otomatik											1	0 0		00001-1
<input type="checkbox"/>	00033		750573890	Otomatik											1	0 0		00001-1
<input type="checkbox"/>	00033		750574343	Otomatik											1	0 0		00001-1
<input type="checkbox"/>	00033		750574859	Otomatik											1	0 0		00001-1
<input type="checkbox"/>	00033		750575265	Otomatik											1	0 0		00001-1

Fatura

"Çoklu Kalem Girişi" ekranı arama satırında "Filtreleme" özelliği desteği

Satış Faturası

MSSQL | ENT907 / 0 | Logo Yazılım A.Ş.

Üst Bilgiler Kalem Bilgileri

No A00000000000588 Tarih 09/07/2020 Cari 00002 TL + Yaşlandırma + Vade45 + Cari Adı Uzun olacak

Kalem Girişi

Seçim	Stok Kod	Stok Adı	Yapılandırma Kodu	Yapılandırma Açıkl.	Grup	Koc	Kod-1	Kod-2	Kod-3	Kod-4	Kod-5	Üretici Ko	Barkod	Barkod	Barkod	Miktar	Fiyat	Depo Ko
<input type="checkbox"/>																		
<input type="checkbox"/>	00001	Karma Koli Ana + KDV18 + KUL1S														1	0 0	
<input type="checkbox"/>	00002	Karma Koli Bilesen + KDV8														1	0 0	
<input type="checkbox"/>	00003	Karma Koli Bilesen + KDV18														1	0 0	
<input type="checkbox"/>	00004	KDV8 + Fiyat + Ölçü + Üretici Kodu + DepoKodu					1	TR				111	111222			1	0 1	
<input type="checkbox"/>	00005	Döviz + KDV18									2	333				1	0 0	

+ Tümünü Seç - Tümünü Kaldır Tamam Vazgeç

Fatura

Fatura, irsaliye, ambar fişleri, depolar arası transfer, sipariş ve talep teklif ekranlarında grid üzerindeki sağ tık menülerine "Toplu Kalem Güncelleme" seçeneği eklendi.

Toplu Kalem Güncelleme

Miktar
Miktar 2
Fiyat
Döviz Fiyat
Muhasebe Referans Kod
Depo Kodu
Proje Kodu
Vade Günü
Vade Tarihi

Koşul Kodu
KDV Oranı
Teslim Cari
Fiili Tarih
Yükleme Tarihi
Sipariş Teslim Tarihi

Güncellenecek Alan Miktar2 Yöntem Yüzde Arttır Değer

+ Tümünü Seç - Tümünü Kaldır Kalemlere Yarat Kaydet

Seçim	Sıra	Stok Kodu	Stok Adı	Fiyat	Döviz Fiyat	Depo Kodu	KDV Oranı	Fiili Tarih
<input type="checkbox"/>	1	00004	KDV8 + Fiyat + Ölçü + Üretici Kodu + DepoKodu	400,00	0,00000	1 8		23.11.20
<input type="checkbox"/>	2	00004	KDV8 + Fiyat + Ölçü + Üretici Kodu + DepoKodu	1,00000	0,00000	1 8		23.11.20

Fatura

"Çoklu Tevkifat Oranı Tanımlama" ekranına İşletme Kodu ve Şube Kodu eklendi.

Çoklu Tevkifat Oran Tanımlama

MSSQL | ENT907 / 0 | Logo Yazılım A.Ş.

Kod	Açıklama	Alış Hesap Kodu	Satış Hesap Kodu
1	Tevkifat1	780-01-001	780-01-001

İşletmelerde Ortak	Pay	Payda	Geç. Bitiş Tarihi	E-Dev. Tev. Kodu
1 NETDATA30	5	10	31.12.2019	601

Şubelerde Ortak
-1 Hepsi

Fatura

- Gönderilen e-irsaliye belgesi üzerinde değişiklik desteği
- E-Fatura ve E-İrsaliye'ye ait e-Devlet ayarlarının ayrı tanımlanması ve e-Belge gönderim süreçlerinin ayrı takip edilme desteği
- Toplu e-İrsaliye Oluşturma ekranı "Belgedeki Kalemler Kümüle Edilsin" seçenek desteği

ManufacturersItemIdentification.id

SellersItemIdentification.id

BuyersItemIdentification.id

Ölçü birimi

Fiyat

Dipariş bilgisi

Toplu E-İrsaliye Oluşturma

İşlem Tipi Seçimi Ön Sorgulama Cari Kısıtlar

Tamam

Oku

Sakla

Yardım

İptal

Belge No Aralığı

Cari Kod Aralığı

Tarih Aralığı 03/07/2020 09/07/2020

Kod-1

Kod-2

Cari Grup Kodu

Şubeler Dahil Edilsin

Proje Kodu Aralığı

Sipariş Bilgileri Basılsın ✓

Fiyat Bilgileri Basılsın

Belgedeki Kalemler Kümüle Edilsin

Fatura

- E-irsaliye dizayn tag destekleri;

AdditionalDocumentReference

BuyersItemIdentification

ManufacturerItemIdentification

DeliveryCustomerParty

OrderLineReferenceId

InvoiceLine-Description

InvoiceLine-ModelName

InvoiceLine-BrandName

Delivery-ActualDespatchDate

Delivery-ActualDespatchTime

Invoiceline – Notes

SellerSupplier (Zincir Teslim için)

BuyerCustomer (Zincir Teslim için)

Fatura

- "İrsaliye Bazında Gelen e-İrsaliye" ekranı sağ tık menüsünde «E-İrsaliyeden Alış İrsaliyesi Oluşturma» desteği

İrsaliye Bazında Gelen E-İrsaliye

Tarih Kısıt Türü Basım Durumu Onay Durumu

İrsaliye Baş. Tarihi İrsaliye Bitiş Tarihi GİB Belge No

Şubeler Dahil Edilsin

İrsaliye Listesi

* GİB Belge Numarası	Netsis İrsaliye Numarası	Tarih	Kayıt Tarihi	Cari Kodu	Unvan
> KTV2020177338141		26/02/2020	01/06/2020 02:33:03		Logo Elektronik GİB Test
NQH2020538604741		26/02/2020	01/06/2020 02:33:03		
XIT2020853523654			01/06/2020 02:33:02		
PGJ2020370952760			01/06/2020 02:33:02		
FHJ2020702064886		26/02/2020	01/06/2020 02:33:01		
NAY2020595005909		26/02/2020	01/06/2020 02:33:01		
XIT2020853523654			01/06/2020 02:33:00		

Uygulama Yanıt >

E-İrsaliyeden Alış İrsaliyesi Oluşturma

Gruplama

Görünüm Ayarları >

Fatura

Alış İrsaliyesi ve Ambar Giriş Fişi için resmi belge numarası alanı ve E-Belge işlemleri desteklendi.

Alış İrsaliyesi

MSSQL | ENT907 / 0 | Logo Yazılım A.Ş.

Üst Bilgiler Kalem Bilgileri

Sabit Bilgiler

Numara A00000000000078

Cari Kodu 00003-2

Tarih 19.02.2020

Tes. Tarihi 19.02.2020

Fiili Tarih 19.02.2020

Döv.Baz.T. 19.02.2020

Tipi İthalat/İhracat

İhr/İth Tipi FOB

Exp.Ref.No

R. Fat. No

KDV Dahil

Transit İrs.

Bağlantı No 0

Fiyat Tarihi 19.02.2020

Cari Bilgileri

İsim 00003-2

Adres

İlçe ABC İl

Vergi Dairesi ABC Vergi No

klama 1

klama 2

klama 3

Sahalar

klama 1

klama 2

klama 3

klama 4

klama 5

klama 6

klama 7

klama 8

klama 9

klama 10

klama 11

Numara Değişikliği Ctrl+N

Kod Değişikliği Ctrl+O

Kopyalama Ctrl+Y

Yenile Ctrl+L

Yurt İçi

Kurlar Güncellensin

Basım Yap

Bağlantı Detay Listesi

Cari Kartı İzleme

E-Posta Gönder

E-Belge İşlemleri

E-Belge Görüntüle

E-Belge Eşleştir

E-Belge Eşleştirme İptali

Ambar Giriş Fişi

MSSQL | ENT907 / 0 | Logo Yazılım A.Ş.

Üst Bilgiler Kalem Bilgileri

Sabit Bilgiler

Fiş No EIR0000000000104

Harek. Tür D Muhtelif

Çıkış

Masraflar

Tarihi

Fiili Tarih

Döv. Baz. T.

R. Fat. No

KDV Dahil

Değişsin Döviz Fiyatı

Ambar Bilgileri

Giriş 00002

Sahalar

Açıklama 4

Açıklama 5

Numara Değişikliği Ctrl+N

Kod Değişikliği Ctrl+O

Kopyalama Ctrl+Y

Yenile Ctrl+L

Basım Yap

E-Posta Gönder

E-Belge İşlemleri

E-Belge Görüntüle

E-Belge Eşleştir

E-Belge Eşleştirme İptali

Fatura

- e-İrsaliye kullanımında, Satış Parametreleri - "Faturalaştırılan İrsaliyeler Saklansın" seçiminin otomatik olarak yapılması desteği
- "Toplu e-Arşiv Oluşturma" ekranı "Taslaklar" sekmesindeki faturaların gönderim öncesi toplu olarak basılabilmesi desteği

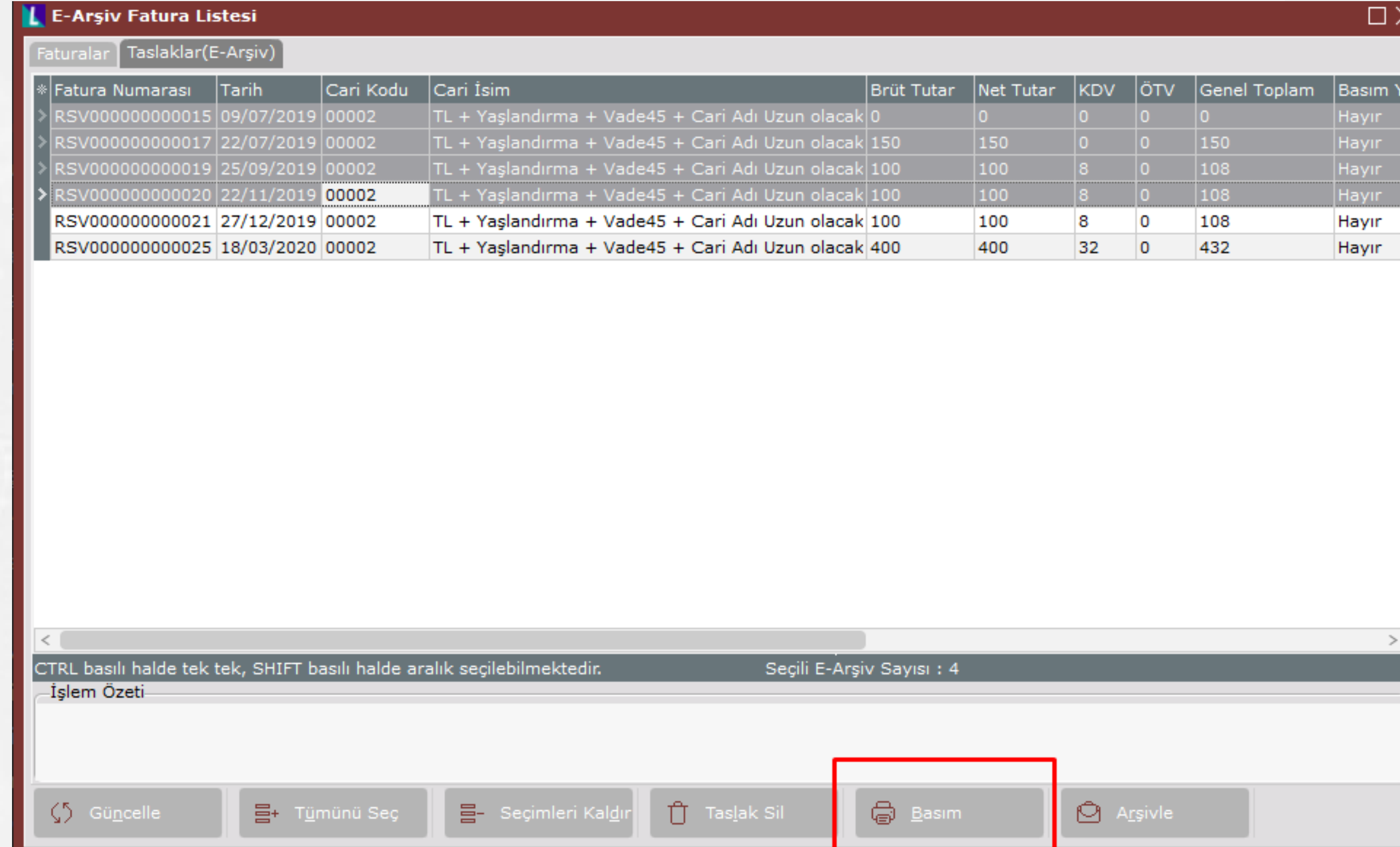

* Fatura Numarası	Tarih	Cari Kodu	Cari İsim	Brüt Tutar	Net Tutar	KDV	ÖTV	Genel Toplam	Basım Y
> RSV0000000000015	09/07/2019	00002	TL + Yaşlandırma + Vade45 + Cari Adı Uzun olacak	0	0	0	0	0	Hayır
> RSV0000000000017	22/07/2019	00002	TL + Yaşlandırma + Vade45 + Cari Adı Uzun olacak	150	150	0	0	150	Hayır
> RSV0000000000019	25/09/2019	00002	TL + Yaşlandırma + Vade45 + Cari Adı Uzun olacak	100	100	8	0	108	Hayır
> RSV0000000000020	22/11/2019	00002	TL + Yaşlandırma + Vade45 + Cari Adı Uzun olacak	100	100	8	0	108	Hayır
RSV0000000000021	27/12/2019	00002	TL + Yaşlandırma + Vade45 + Cari Adı Uzun olacak	100	100	8	0	108	Hayır
RSV0000000000025	18/03/2020	00002	TL + Yaşlandırma + Vade45 + Cari Adı Uzun olacak	400	400	32	0	432	Hayır

Fatura

ÖTV tevkifatına tabi stoklar için «Stok Kartı Kayıtları» ekranındaki ÖTV alanında "ÖTV Tevkifatına Tabi" seçeneği desteği

Stok Kartı Kayıtları

Stok Kartı 1 Ölçü Birimleri Stok Kartı 2 Fiyatlar Ek Bilgiler Kul.Tan.Sahalar Tutar/Miktar

Stok Kodu 00008 KDV8 + ÖTVTutar20

ÖTV

0-Yok 1-Satış 2-Alış

Oran Tutar

Tutar/Oran 10.00

E-Fat ÖtvTip ÖTV 1.Liste

ÖTV Tevkifatına Tabi

Puan Bilgileri

Birim Puan 0

Maliyet Bilgileri

Satış Faturasası

MSSQL | ENT907 / 0 | Logo Yazılım A.Ş.

Üst Bilgiler Kalem Bilgileri Toplamlar

İskonto ve Maliyet Toplamları

Brüt Toplam	100.00	0	
Mal Fazlası İsk.	0		
Satır İskontosu	0	İsk. %	İsk. Tip
Genel İsk. 1	0	0	0
Genel İsk. 2	0	0	0
Genel İsk. 3	0	0	0

YYY

XXX

Hal Masraf

ÖTV

ÖTV Tevkifatı

Yuvarlama

Hediye Puan

KDV'ler Toplamı ve Genel Toplam

Ara Toplam	100.00	KDV %
KDV 1	8.80	
KDV 2	0	
KDV 3	0	
KDV 4	0	
KDV 5	0	
Toplam KDV	8.80	
Genel Toplam	108.80	
Karşı Toplam	0	

ÖK bilgileri girilmemiş

Döviz Değeri Sıfırlama

Birim Ağırlık * Nakliye Katsayısı Güncelle

E-Devlet Özel Matrah/İstisna Tipleri

ÖKC Bilgisi

ÖTV Tevkifatı

ÖTV Tevkifat Hesapla

ÖTV Tevkifat Sıfırla

Entegrasyon Kodları

Fatura KDV	Fatura İade KDV	Sigara Uygulaması	Stok/Cari	Senet/Çek	Genel
Fatura Genel	Fatura Genel-2	Fatura İskonto-1	Fatura İskonto-2	Fatura Ek Maliyet	

Alışta

Ek Maliyet-1 Hesabı	780-01-001	
Ek Maliyet-2 Hesabı	360-01-002	Tevkifat
Ek Maliyet-3 Hesabı	780-02-001	İş Bankası Kesintisi
ÖTV Hesabı	360-01-001	ÖTV Hesabi
İade ÖTV Hesabı	194-01-001	İndirilecek ÖTV Hesabi
ÖTV Tevkifat Hesabı	194-01-001	İndirilecek ÖTV Hesabi
İade ÖTV Tev. Hesabı	194-01-001	İndirilecek ÖTV Hesabi

ÖTV Satış Kodu

Satışta

Ek Maliyet-1 Hesabı	780-01-001	
Ek Maliyet-2 Hesabı	780-01-001	
Ek Maliyet-3 Hesabı	780-02-001	İş Bankası Kesintisi
ÖTV Hesabı	360-01-001	ÖTV Hesabi
İade ÖTV Hesabı	194-01-001	İndirilecek ÖTV Hesabi
ÖTV Tevkifat Hesabı	194-01-001	İndirilecek ÖTV Hesabi
İade ÖTV Tev. Hesabı	194-01-001	İndirilecek ÖTV Hesabi

ÖTV Satış Kodu Satış Hesabı

İtamam İptal

Fatura

- Alış ve satış faturalarının toplu olarak istenen klasöre JSON formatta aktarım desteği
- İlgili klasörden içeri alım için "Toplu Fatura Aktarımı" ekran desteği

Toplu Fatura Aktarımı

Dışarı Aktar İçeri Aktar

Dosya Yolu: \\akin.guclu\Desktop\Masaüstü\Fatura.json

Kısıtlar

Belge Tipi: Satış Faturası Belge Tarihi: 08/07/2020 - 10/07/2020

Fatura No: Cari Kodu:

+ İleri Kısıt

Kayıtları Getir + Tümünü Seç - Tümünü Kaldır Dosya Kaydet

Seçim	Fatura No	Tarih	Cari Kodu	Cari İsim	Genel Toplam
<input checked="" type="checkbox"/>	A00000000000587	09/07/2020	00002	TL + Yaşlandırma + Vade45 + Cari Ad	0.00

Toplu Fatura Aktarımı

Dışarı Aktar İçeri Aktar

Dosya Yolu: C:\Users\akin.guclu\Desktop\Masaüstü\Fa

Kayıtları Getir + Tümünü Seç - Tümünü Kaldır Belge Kaydet

Seçim	Durum	Fatura No	Tarih	Cari Kodu	Cari İsim	Cari Tipi	Genel Toplam	Netsis Belge No
<input checked="" type="checkbox"/>	Beklemede	A00000000000587	09/07/2020	00002	TL + Yaşlandırma + Vade4!		0.00	

Fatura

Alış/Satış Faturası ekranlarında "Geri Kazanım Katılım Payı" tutar girişi desteği

Stok kartı kayıtları

MSSQL | ENT907 / 0 | Logo Yazılım A.Ş.

Stok Kodu 00078 GEKAP

ÖTV: 0-Yok, 1-Satış, 2-Alış

Maliyet Bilgileri: Türü D-Diğer, Mamul Grup

Ambar Giriş/Çıkış: Çıkış Yeri, Masraf Merkezi

Stok Mevzuat Tipi: GEKAP Stok

Cari Hesap Kayıtları

MSSQL | ENT907 / 0 | Logo Yazılım A.Ş.

Cari Kod 00058 GEKAP

Hesap Tipi: Yaşlandırma, Özel Hesap Kapatma

Döviz: Dövizli Cari, Döviz Türü, Döviz Çevrim Tipi, Yurtiçi Döviz Tipi

Ödeme Günleri: Pazar, Pazartesi, Salı, Çarşamba, Perşembe, Cuma, Cumartesi

Ödeme Tipi: Nakit, Havale, Çek

Muhasebe Kodu: 120-01-001, 00001 Cari Hesabi

Kur Farkı Borç M.Kod, Kur Farkı Alac. M.Kod

Nakliye Katsayısı: 0.00

Koşul Kodu, Fiyat Grubu

Faturadan Proje Bazında Detaysız

Geri Dönüşüm Katılım Payı Hesaplanmasın

Satış Faturası

MSSQL | ENT907 / 0 | Logo Yazılım A.Ş.

Üst Bilgiler: No A0000000000587, Tarih 09/07/2020, Cari 00002 TL + Yaşlandırma + Vade45 + Cari Adı Uzun olacak

Kalem Girişi:

Kod	İsim	Asorti Kodu	Asorti Kodu Açıklaması	D.Kd.	Ç.Değ.
00078	GEKAP			1	AD

Miktar	Dv.Tip	Döviz Fiyat	Döv.Kur	Fiyat Y/T	İsk.1	İsk.1 Tip	İsk.2	İsk.2 Tip	İsk.3	İsk.3 Tip	İsk.4
1.00	0	0.00000	0	100.000	0.00	0	0.00	0	0.00	0	0.00

İsk.4 Tip	KDV Muhasebe Kodu	Hesap İsmi	Gekap Tutarı	Gekap Ambalaj Tutarı	İşli Tarih	Tutar
0	18.00		10	2	09/07/2020	100.00

Depo İsmi Depo-1

Toplam Miktar Sipariş 0

Kalemlerin Listesi

Entegrasyon Kodları

Fatura KDV, Fatura İade KDV, Sigara Uygulaması, Stok/Cari, Senet/Çek, Genel

Fatura Genel, Fatura Genel-2, Fatura İskonto-1, Fatura İskonto-2, Fatura Ek Maliyet

Kanunen Kabul Edilmeyen Giderler(KKEG)

Gider Hesabı 254-01-001

KKEG 689-01-001

Alış İçin Geri Kazanım Katılım Payı Desteği(GEKAP)

Gekap Hesabı

Gekap İade Hesabı

Gekap Ambalaj Hesabı

Gekap İade Ambalaj Hesabı

Satış İçin Geri Kazanım Katılım Payı Desteği(GEKAP)

Gekap Hesabı 600-01-002

Gekap İade Hesabı 600-01-002

Gekap Ambalaj Hesabı 600-02-001

Gekap İade Ambalaj Hesabı 600-02-001

Satış Faturası

MSSQL | ENT907 / 0 | Logo Yazılım A.Ş.

Üst Bilgiler, Kalem Bilgileri, Toplamlar

İskonto ve Maliyet Toplamları

Brüt Toplam	100.00	0
Mal Fazlası İsk.	0	
Satır İskontosu	0	İsk. % İsk.Tip
Genel İsk. 1	0	0 0
Genel İsk. 2	0	0 0
Genel İsk. 3	0	0 0
YYY		
XXX	0	Br-1 Miktar 1
Hal Masraf	0	Br-2 Miktar 1
ÖTV	0	Br-3 Miktar 1
ÖTV Tevkifatı	0	
Yuvarlama	0	
Hediye Puan	0	

KDV'ler Toplamı ve Genel Toplam

		KDV %
Ara Toplam	112.00	
KDV 1	20.16	18
KDV 2	0	0
KDV 3	0	0
KDV 4	0	0
KDV 5	0	0
Toplam KDV	20.16	0
Genel Toplam	132.16	0
Karşı Toplam	0	

Fatura

Müşteri Siparişinden Otomatik İrsaliye Oluşturma ekranı için "E-İrsaliye" desteği

Müşteri Siparişinden Otomatik İrsaliye Oluşturma ✕

Sipariş Tarihi	09.11.2020	09.11.2020
Teslim Tarihi	09.11.2020	09.11.2020
Sipariş No	<input type="text"/>	<input type="text"/>
Cari Kodu	<input type="text"/>	<input type="text"/>
E-İrsaliye	<input checked="" type="checkbox"/>	
İrsaliye No	<input type="text"/>	
Açıklama	<input type="text"/>	
Özel Kod-1	<input type="text"/>	
Özel Kod-2	<input type="text"/>	
Eksi Bakiye Kontrolü	<input type="checkbox"/>	
Onaysız Siparişler	<input type="checkbox"/>	
Basım	<input type="checkbox"/>	
Koşul Tarihi	<input type="text"/>	
Fiyat Tarihi	<input type="text"/>	
Plasiyer Kodu	<input type="text"/>	<input type="text"/>

Tamam İptal

Fatura

Tartım Bilgilerinden Belge Oluřturma iřleminde E-İrsaliye oluřturulma desteęi

Hareket Giriři-dsd _ □ ×

MSSQL | ENT907 / 0 | Logo Yazılım A.ř.

İrsaliye

Plaka No 35ABC44 Belge Tipi İrsaliye Numara EIR000000000111 Tarih 09.11.2020
E-İrsaliye Ek Bilgi Giriři

Tartım No 4034 Cari Kodu

Stok Kodu Ek Alan

Sipariř No Sıra Sip. Detay Depo Kodu Referans Kodu Tartım miktarını getir

Fire Oranı Miktar

Toplam Fark

Tar. No	Cari Kodu	Cari İsim	Stok Kodu	Stok Adı	Sip. Numarası	Miktar	Depo Kodu	Referans Kodu	Fire Oranı

Fatura

Yükleme Emrinden Fiş Oluşturma ekranı, "E-İrsaliye Ek Bilgi Girişi" yapıldığında oluşan tüm belgelere ek bilginin kaydedilme desteği

Yükleme Emirlerinden Fiş Oluşturma

Yükleme Emri Listesi

Belge Tipi	Fiş No	Fiş Tarihi	Entegre Tarihi	Açıklama
İrsaliye	000000000000019	09.11.2020	09.11.2020	

Referans Kodu: Konteyner No: Ödeme Kodu:

Gid.Depo: Lokal Depo 1 Ambar: Cari Kodu: Giriş Depo Kodu: 0

Basım yapılınsın mı? Kalem Sayısına Göre Fişler Oluşturulsun
Oluşturulacak Fişlerde Cari Karttaki Koşul Bilgisi Alınsın Maksimum Kalem Sayısı:
Koşul Koduna Göre Ayrı Fişler Oluşturulsun Sipariş Numarasına Göre Fiş Oluşturulsun
Açıklamaya Göre Ayrı Fişler Oluşturulsun Tevkifat Hesaplınsın
Yükleme Numarasına Göre Ayrı Fişler Oluşturulsun Proje Koduna Göre Ayrı Fişler Oluşturulsun
Fiş Oluşturulduktan Sonra Belge Açılınsın İşlem Tamamlandıktan Sonra Fiş Oluşturma Ekranı Kapanmasın

	Yük. No	Tarih	Cari Kodu	Cari İsim	Tes.Cari Kod.	Tes.Cari Adı	Kamyon No	Sipariş No	Sev
1	Y000000000000017	09.11.2020	00002	00002	00002	00002	35z1175	A000000000000280	S0000

Fatura

CARI\TESLIMCARIGOSTERME özel parametresi ile fatura ekranı üst bilgiler sekmesine sağ tuş fonksiyonu ile gelen "Teslim Cari Tanımları" ekranı için yetkilendirme desteği

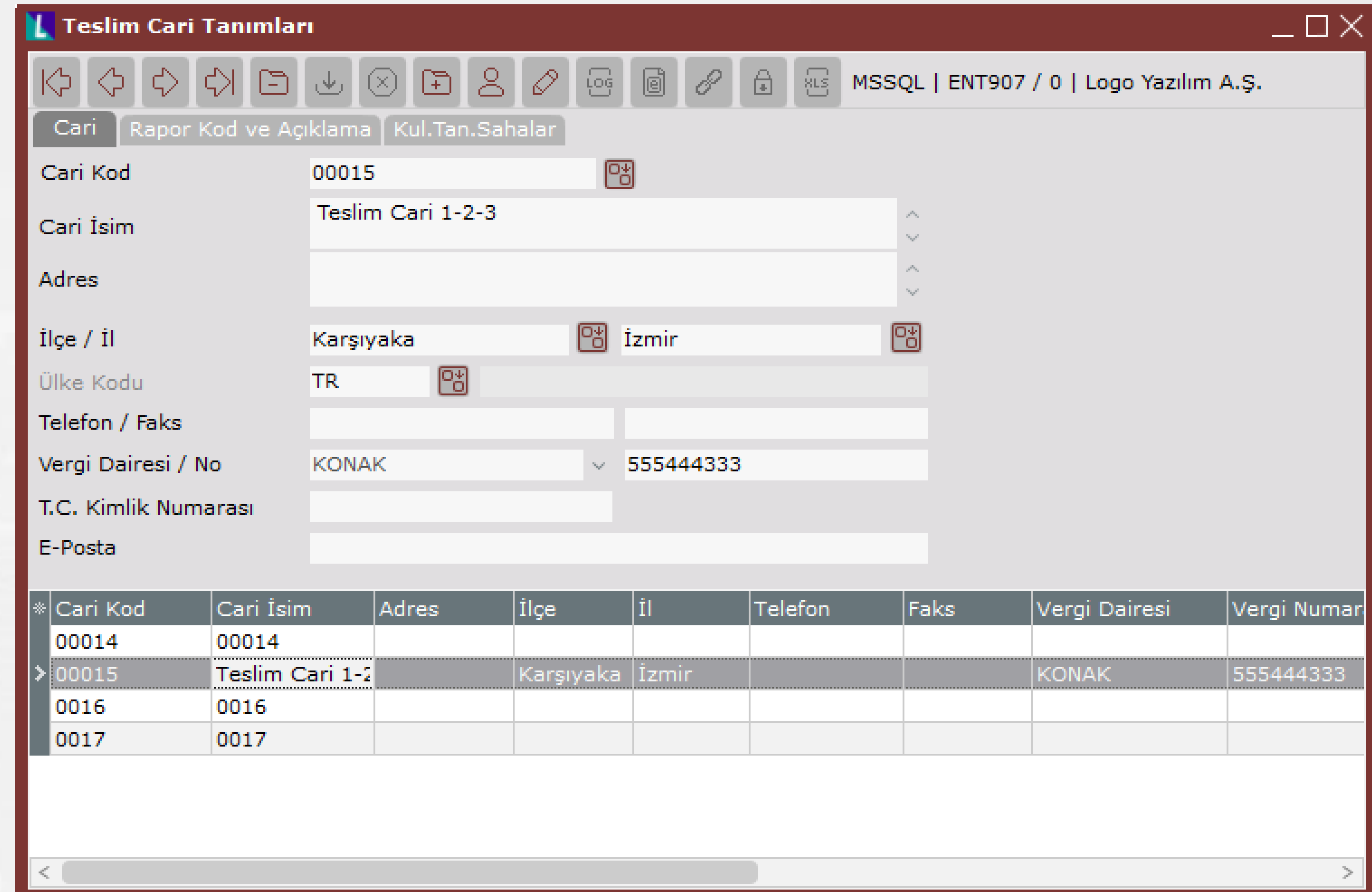
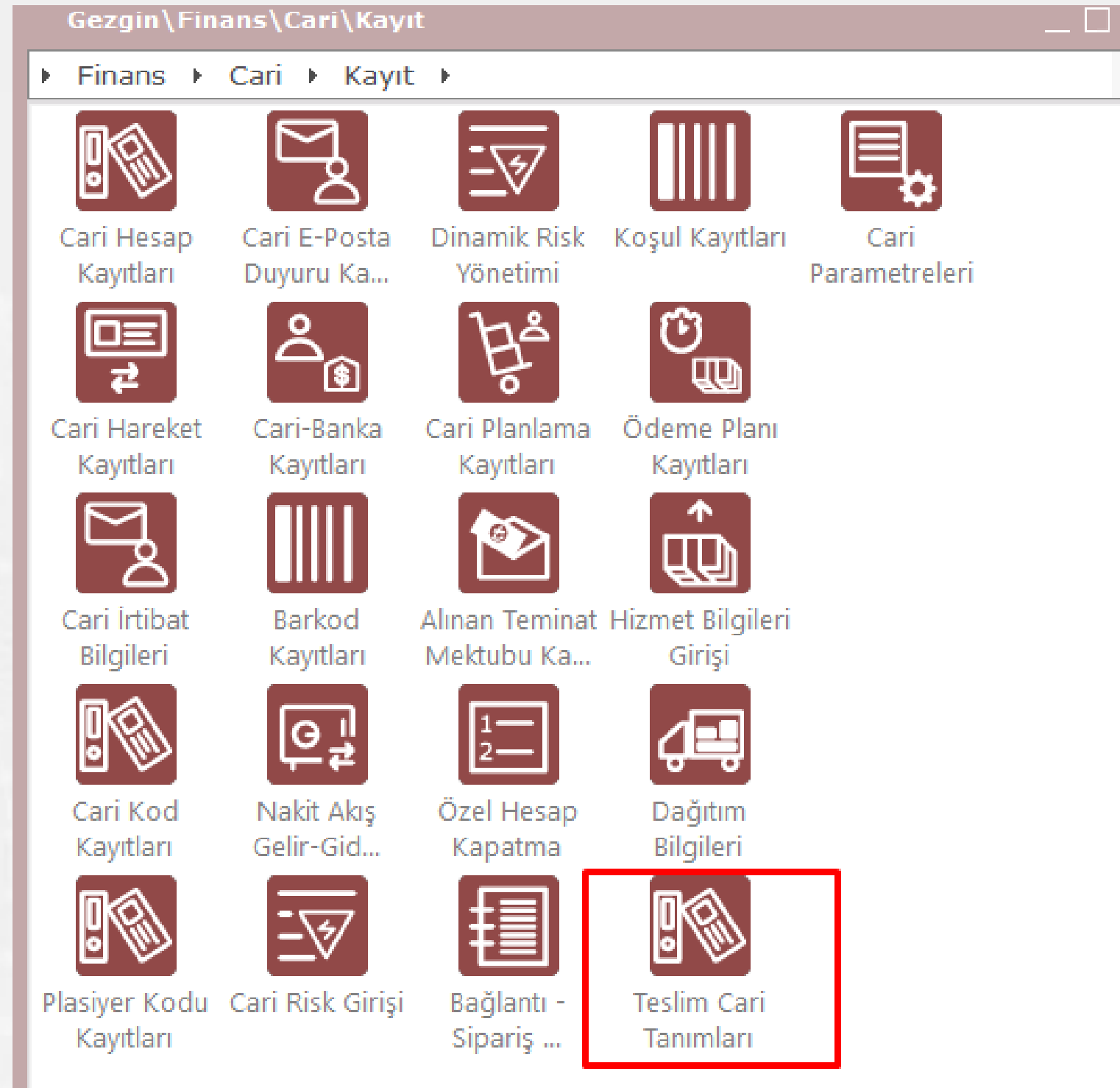

Fatura

Satış İrsaliyelerini Toplu Faturalama ekranı, İrsaliye Tip Aralığı için "İhracat" seçeneği desteği

- FATURA\TOPLUFATIHRAC

Fatura

E-İrsaliye "Matbudan" senaryosu desteği

E-İrsaliye Ek Bilgi Girişi

Şablon Adı

Plaka No

Sevk Tarihi

Sevk Saati

Taşıyıcı Bilgileri

Vergi No İlçe / İl

Unvan Ülke Adı

Posta Kodu

Şoför Bilgileri - 1

Adı Soyadı Açıklama T.C. Kimlik No

Şoför Bilgileri - 2

Adı Soyadı Açıklama T.C. Kimlik No

Şoför Bilgileri - 3

Adı Soyadı Açıklama T.C. Kimlik No

Dorse Plakaları

Plaka - 1 Plaka - 2 Plaka - 3

Matbu Bilgileri Belge Numarası

Belge Tarihi

E-Belge Görüntüleme

Logo Yazılım A.Ş.
Bahriye Üçok Bulvarı
KARŞIYAKA/ İZMİR
Web Sitesi: http://www.aa.com
Vergi Dairesi: KARŞIYAKA
VKN: 5555551292

e-İRSALİYE

SAYIN
00002
00002 00002

Konak/ İZMİR
Vergi Dairesi: KADIKÖY_VD
TCKN: 12345678922

Özelleştirme No: TR1.2.1
Senaryo: TEMELİRSALİYE
İrsaliye Tipi: MATBUDAN
İrsaliye No: EIR2020000000109
İrsaliye Tarihi: 09-11-2020
İrsaliye Zamanı: 15:32:18.00000000+03:00
Sevk Tarihi: 09-11-2020
Sevk Zamanı: 15:32:18.00000000+03:00

ETTN: b04fd9-d4e8-4651-9043-cd7b2097111e

Sıra No	Mal	Miktar	Birim Fiyat	Sonra Gönderilecek Miktar	Tutar
1	KDV8 + Fiyat + Ölçü + Üretici Kodu + DepoKodu	1 Adet			
Toplam Tutar					

İlgili Dokümanlar	Tarih	Doküman Tipi	Açıklama
ABC0000000000012	08-11-2020	MATBU İRSALİYE BİLGİLERİ	
7c8eb535-8645-4ae3-ba66-d0b4992f9495	09-11-2020		
905e6c01-7fb4-4092-b21f-96deb9d7f11a	09-11-2020	QRCODE	

Açıklamalar

Taşıyıcı Bilgileri
Taşıyıcı Firma: VKN: 8770061890, 00006-2
Araç plaka numarası: 35ABC66
Dorse plaka numarası: 33ABC44
Şoför: AAK AD SOYAD , TCKN: 123321123321

Fatura

E-İrsaliye Ek Bilgi Girişi ekranı için 'İşletme-Şube Kodu' alan desteği

E-İrsaliye Ek Bilgi Girişi

MSSQL | ENT907 / 0 | Logo Yazılım A.Ş.

Şablon Adı SB00001 Açıklama

Plaka No 35tt666

Taşıyıcı Bilgileri

Vergi No İlçe / İl

Unvan Ülke Adı

Posta Kodu

Şoför Bilgileri - 1

Adı Soyadı Açıklama T.C. Kimlik No

Şoför Bilgileri - 2

Adı Soyadı Açıklama T.C. Kimlik No

Şoför Bilgileri - 3

Adı Soyadı Açıklama T.C. Kimlik No

Dorse Plakaları

Plaka - 1 Plaka - 2 Plaka - 3

İşletmelerde Ortak

1 NETDATA30

Şubelerde Ortak

0 Logo Yazılım A.Ş.

* Şablon Adı	Açıklama	Plaka	Vergi No	Unvan
> SB00001		35tt666		

Fatura

E-İrsaliye Ek Bilgi Girişi ekranı zorunlu alanın, sadece "Taşıyıcı Bilgileri" olarak güncellenmesi sağlandı.

E-İrsaliye Ek Bilgi Girişi

Şablon Adı

Plaka No

Sevk Tarihi

Sevk Saati

Taşıyıcı Bilgileri

Vergi No İlçe / İl

Unvan Ülke Adı

Posta Kodu

Şoför Bilgileri - 1

Adı Soyadı Açıklama T.C. Kimlik No

Şoför Bilgileri - 2

Adı Soyadı Açıklama T.C. Kimlik No

Şoför Bilgileri - 3

Adı Soyadı Açıklama T.C. Kimlik No

Dorse Plakaları

Plaka - 1 Plaka - 2 Plaka - 3

Matbu Bilgileri Belge Numarası Belge Tarihi

Fatura

Dizayn modülü yeni E-fatura XML Tag'leri;

- InvoiceLine-Shipment-ID
- InvoiceLine-Shipment-Delivery-ID
- InvoiceLine-Shipment-Delivery-Shipment-ID
- InvoiceLine-Delivery-Shipment-Transport-ActualPackageID
- InvoiceLine-Delivery-Shipment-Transport-ActualPackageQuantity
- InvoiceLine-Delivery-Shipment-Transport-ActualPackageTypeCode
- InvoiceLine Notes (E-Müstahsil)
- InvoiceNotes (E-Müstahsil)
- BillingReference-InvoiceDocumentReference-ID
- BillingReference-InvoiceDocumentReference-IssueDate
- BillingReference-InvoiceDocumentReference-DocumentTypeCode
- InvoiceLine-OrderLineReference-IssueDate

Fatura

Toplu E-İrsaliye Oluşturma ekranı, Ön Sorgulama sekmesi için "Gönderici Bilgileri Teslim Cari'den Alınsın" seçeneği desteği

Toplu E-İrsaliye Oluşturma

İşlem Tipi Seçimi Ön Sorgulama Cari Kısıtlar

Belge No Aralığı

Cari Kod Aralığı

Tarih Aralığı 03.11.2020 09.11.2020

Kod-1

Kod-2

Cari Grup Kodu

Şubeler Dahil Edilsin

Proje Kodu Aralığı

Sipariş Bilgileri Basılsın

Fiyat Bilgileri Basılsın

Belgedeki Kalemler Kümüle Edilsin

Gönderici Bilgileri Teslim Cariden Alınsın

Tamam Oku Sakla Yardım Yenile

Fatura

E-İrsaliye kullanan firmalar için Ambar Çıkış Fişi ekranı, Üst Bilgiler sekmesi 'Cari Kodu' alan desteği

Ambar Çıkış Fişi

MSSQL | ENT907 / 0 | Logo

Üst Bilgiler | Kalem Bilgileri

Sabit Bilgiler

Fiş No: A00000000000066

Harek. Tür: C Uretim

Çıkış Yeri: M Masraf Merkez

Masraf Kod: 00002

Cari Kodu: 00003

Tarih: 09.11.2020

Fiili Tarih: 09.11.2020

Döv.Baz.T: 09.11.2020

E-İrsaliye:

Hal İrsaliye:

R. Fat. No:

KDV Dahil:

Değişsin: Döviz Fiyatı

Ambar Bilgileri

Çıkış: 00002 : : Masraf2

Ek Sahalar

Açıklama 1

Açıklama 2

Açıklama 3

Açıklama 4

Açıklama 5

Açıklama 6

Fatura

E-İrsaliye taşıyıcı bilgilerinin, cariye bağlı olarak otomatik getirilmesi desteği

E-Fatura Parametreleri

E-Fatura Uygulaması Kullanılsın

Belge Birim Kod

Gönderici Birim Etiket

Oluşturulacak Zarf Dizini

Çoklu Belge Birim Kod Kullanılsın Belge birim kodlarınızı buradan girebilirsiniz.

E-Fatura Basımları Loglansın

E-Fatura Tevkifat Kodu

İhracat Faturaları E-Fatura Olarak Oluşturulsun İhracat faturaları belge birim kodlarınızı buradan girebilirsiniz.

E-Fatura Kapsamına Girmeyen İhracat Belgesi Oluşturulabilsin

E-Fatura Senaryosu Değiştirilebilsin

E-İrsaliye Kullanılsın E-İrsaliye belge birim kodlarınızı buradan girebilirsiniz.

İrsaliye Gönderici Birim Etiket

E-Fatura Eşleştirme Ekranı Fatura Girişinde Gösterilmesin

E-Fatura Eşleştirme Ekranı Dekont Kaydında Gösterilmesin

Cari Etiket Bilgisi Seçilebilsin

Harici Yolla Yapılan İptallerde Fatura 0 Gün İçinde Bilinebilsin

Carideki E-İrsaliye Ek Bilgi Şablonu Kullanılsın

Cari Hesap Kayıtları

MSSQL | ENT907 / 0 | Logo Yazılım A.Ş.

Cari Kart 1 Cari Kart 2 Ek Bilgiler Kul.Tan.Sahalar Cari Bilgisi Döviz Hareketleri E-Posta Cari Banka Bilgileri

Cari Kod

Dağıtım Ana Cari

Bağlı Cari Kodu

Adres Tipi Fatura İrsaliye Ziyaret

Açıklama 1

Açıklama 2

Açıklama 3

Rapor Kodları

Grup Kodu Kod-3

Kod-1 Kod-4

Kod-2 Kod-5

Plasiyer Kodu Ödeme Kodu

Borç Toplamı Borç Bakiye

Alacak Toplamı Puan Toplamı

Cari E-Fatura Alias Bilgisi

Cari E-İrsaliye Alias Bilgisi

E-İrsaliye Şablon Kodu

Fatura

E-Fatura mükellefiyetinden çıkan işletmelerin durumunun, cari e-fatura güncelleme ile pasife çekilmesi

Cari Hesap Kayıtları

MSSQL | ENT907 / 0 | Logo Yazılım A.Ş.

Cari Kart 1 | Cari Kart 2 | Ek Bilgiler | Kul.Tan.Sahalar | Cari Bilgisi | Döviz Hareketleri | E-Posta | Cari Banka Bilgileri

Cari Kod: 00004

Cari İsim: 00004

Adres: İstanbul merkez

İlçe / İl: KADIKÖY | İSTANBUL

Ülke Kodu: TR | TÜRKİYE

Telefon / Faks:

Vergi Dairesi / No: KADIKOY

T.C. Kimlik No:

Posta Kodu:

Tip:

Alıcı Müstahsil

Satıcı Diğer

Toptancı İhr/İth Komisyoncu

Kefil Avukat

E-fatura (Temel), E-İrsaliye Mükellefi
Mükellef Tarihi:31.12.2013

Kayıtlı Pasif Kullanıcı

E-Posta:

Web Adresi:

Fatura

Fatura 'Stopaj Uygulaması' desteği

Satış Faturası - Muhasebeleşmiş Belge

MSSQL | ENT907 / 0 | Logo Yazılım A.Ş.

Üst Bilgiler Kalem Bilgileri Toplamlar

İskonto ve Maliyet Toplamları

Brüt Toplam	3.000	0
Mal Fazlası İsk.	0	
Satır İskontosu	0	İsk. % İsk.Tip
Genel İsk. 1	0	0 0
Genel İsk. 2	0	0 0
Genel İsk. 3	0	0 0
YYY	0	
XXX	0	Br-1 Miktar 2
Stopaj	-570	Br-2 Miktar 2
ÖTV	0	Br-3 Miktar 2
ÖTV Tevkifatı	0	
Yuvarlama	0	
Hediye Puan	0	

KDV'ler Toplamı ve Genel Toplam

Ara Toplam	3.000	KDV %
KDV 1	540	18
KDV 2	0	0
KDV 3	0	0
KDV 4	0	0
KDV 5	0	0
Toplam KDV	540	0
Genel Toplam	2.970	0
Karşı Toplam	0	

Satış Fatura Parametreleri

Fatura KDV Fatura Sipariş Fatura Ek 1 Dep.Arası Trans./Ambar G.Ç. İh

Genel 1 Genel 2 Genel 3 Genel 4 Genel 5 Genel 6 İskonto Ek Maliyet

Mal Çıkışlarında Eksi Bakiye Gösterilsin

Eksi Bakiyede İşlem Durdurulsun

Müşterilerde Risk Takibi Yapılsın

Risk Takibi Bakiye Üzerinden Yapılsın

Farklı Birimlerden Mal Çıkışı Yapılsın

Fiyat Birimi Sorulsun

Ölçü Birimleri Tablodan Okunmasın

Ölçü Birimleri Hangi Grup Koduna Göre Getirilsin

Farklı Çevrimde Fiyat Değişsin

Fiyat Girilen Ölçü Birimi Üzerinden Değiştirilsin

Toplu Faturalamada Gün Takibi Yapılsın

İrsaliye/Sipariş Sıralama Seçeneği

Sıralama Seçeneği Faturada Sorulsun

Üretim Reçeteleri Getirilsin

Yarı Mamuller Getirilsin

Bakiye Kadar Getirilsin

Barkod/Üretici Kodu Dosyadan Okunsun

Stoktaki Lokal Depo Gelsin

İrsaliye/Faturada Seri No Takibi Yapılsın

Hizmet Uygulaması

Hizmet İçin Kullanılacak Depo Kodu

1

Stopaj Uygulaması Ek Maliyet [3]

Satış Faturası - Muhasebeleşmiş Belge

MSSQL | ENT907 / 0 | Logo Yazılım A.Ş.

Üst Bilgiler Kalem Bilgileri Toplamlar

No FYS00000000107 Tarih 06.11.2020 Cari 00004 00004

Kalem Girişi

Kod	İsim	Sipariş No	D.Kd.	Ç.Değ.	Miktar	Dv.Tip	Döviz Fiyat
HIZ-STP1			1	AD	1	0	0
Döv.Kur	Fiyat Y/T	İsk.1	İsk.1 Tip	İsk.2	İsk.2 Tip	İsk.3	İsk.3 Tip
0	2.000	0	0	0	0	0	0
İsk.4	İsk.4 Tip	KDV Muhasebe Kodu					
0	0	18 600-01-001					

Hesap İsmi Künye No Mal Sahibi Mal Sahibi VKN/TCKN Gekap Tutar Gekap Ambalaj Tutar Stopaj Oranı Fatura Tarihi

Satışlar 0 0 0 0 0 0 20 06.11.2020

Tutar 0

E-Belge Görüntüleme

Logo Yazılım A.Ş.
Bahriye Üçok Bulvarı
KARŞIYAKA/ İZMİR
Web Sitesi: http://www.aa.com
Vergi Dairesi: KARŞIYAKA
VKN: 5555551292

e-FATURA

SAYIN
00004
İstanbul merkez

KADIKÖY/ İSTANBUL
Vergi Dairesi: KADIKOY
VKN: 7290154158

ETTIN: 754d7a55-16bf-4db0-a09e-05c26d065cfe

Özelleştirme No:	TR1.2
Senaryo:	TEMELFATURA
Fatura Tipi:	SATIS
Fatura No:	FYS2020000000107
Fatura Tarihi:	06-11-2020

Sıra No	Mal Hizmet	Miktar	Birim Fiyat	İskonto/ Artırım Oranı	İskonto/ Artırım Tutarı	İskonto/ Artırım Nedeni	KDV Oranı	KDV Tutarı	Diğer Vergiler	Mal Hizmet Tutarı
1		1	2.000 TL	%0,00	0,00 TL		%18,00	360,00 TL	STP1 (%20,00)=400,00 TL	2.000,00 TL
2		1	1.000 TL	%0,00	0,00 TL		%18,00	180,00 TL	STP1 (%17,00)=170,00 TL	1.000,00 TL

Mal Hizmet Toplam Tutar 3.570,00 TL

Toplam İskonto 0,00 TL

Hesaplanan KDV(%18) 540,00 TL

Hesaplanan STP1(%20) 400,00 TL

Hesaplanan STP1(%17) 170,00 TL

Vergiler Dahil Toplam Tutar 3.540,00 TL

Ödenecek Tutar 2.970,00 TL

Fatura

E-İrsaliye işlemlerine "Toplu e-İrsaliye Basımı" desteği

Gezgin\Lojistik - Satış\Fatura\Kayıt\E-İrsaliye İşlemleri

Lojistik - Satış ▶ Fatura ▶ Kayıt ▶ E-İrsaliye İşlemleri ▶

Toplu E-İrsaliye Basımı

E-İrsaliye Ek Bilgiler Şabl...

E-İrsaliye Giden Kutusu

Toplu E-İrsaliye Basımı

Toplu E-İrsaliye Basımı

Belge Türü: Gelen İrsaliyeler

Belge No Aralığı: [] []

Tarih Kısıt Türü: Kayıt Tarihine Göre

Cari Kod Aralığı: [] []

Başlangıç Tarihi: 08.11.2020

Bitiş Tarihi: 10.11.2020

Vergi No Aralığı: [] []

Belgeler ayrı ayrı basılsın

İrsaliye Listesi

* GİB Belge Numarası	Netsis İrsaliye Numarası	Tarih	Kayıt Tarihi	Cari Kodu	Unvan	Vergi No / T.C. Kimlik No	Onay Durumu	Basım Durumu	Cari İlçe	Cari İl	Sena
----------------------	--------------------------	-------	--------------	-----------	-------	---------------------------	-------------	--------------	-----------	---------	------

Fatura

Zarf Bazında Gelen E-İrsaliye ekranı sağ tuş menüsü "Şube Değiştir" desteği

Fatura

E-Arşiv belgeleri için Satış İrsaliyelerini Toplu Faturalama ekranında "Belge İstisna Kodu" giriş desteği

Satış İrsaliyelerini Toplu Faturalama

İrsaliye Sınırlama | İrsaliye Listesi

İrsaliye Tanım Aralığı | Ek Saha Tanım Aralığı | İleri Tanım Aralığı

Başlangıç | Bitiş

Cari Kodu | Özel Kod-1

İrsaliye Tarihi: 01.01.2020 | 31.12.2020 | Özel Kod-2

İrsaliye Numarası: 0000000000000001 | ZZZZZZZZZZZZZZ | Açıklama

Fatura Tarihi: 09.11.2020

Entegre Tarihi: 09.11.2020

Fatura Numarası

Plasiyer Kodu

İrs. Tip Aralığı: Kapalı | Açık

Koşul Kodu

Faturalaştırma Kırılımı

İrsaliye Numarası Teslim Cari Kodu Açıklama

Cari Kodu Koşul Kodu

Şubelere Ait İrsaliyelerin Faturalaştırılması

Şube Seçimini Buradan Yapabilirsiniz

E-Fatura Carileri Getirilsin

Belge İstisna Kodu

İrsaliye Bilgileri

Mallar Birleştirilsin

İrsaliyeler Birleştirilsin

Deneme Basımı

Faturalar Tek Tek Onaylansın

Kapalı İrsaliye için Kasa Kodu: 01

Basım

Dizayn Kodu Tüm Faturalar için Sorulmasın

İşlem Sonunda Faturalar Açılısın

Döviz Kurları Güncellensin

Döviz Kuru

D.Alış D.Satış E.Alış E.Satış

Teslim Carisi Farklı İrsaliyeler Birleştirilsin

Koşul Kodu Farklı İrsaliyeler Birleştirilsin

Tevkifat Hesaplama Şekli: Hesaplanmasın

Stok

Stok - Kayıt - "Stok Planlama Kayıtları" ekranına "Saha-Tablo Eşleştirmeleri" özelliği eklendi.

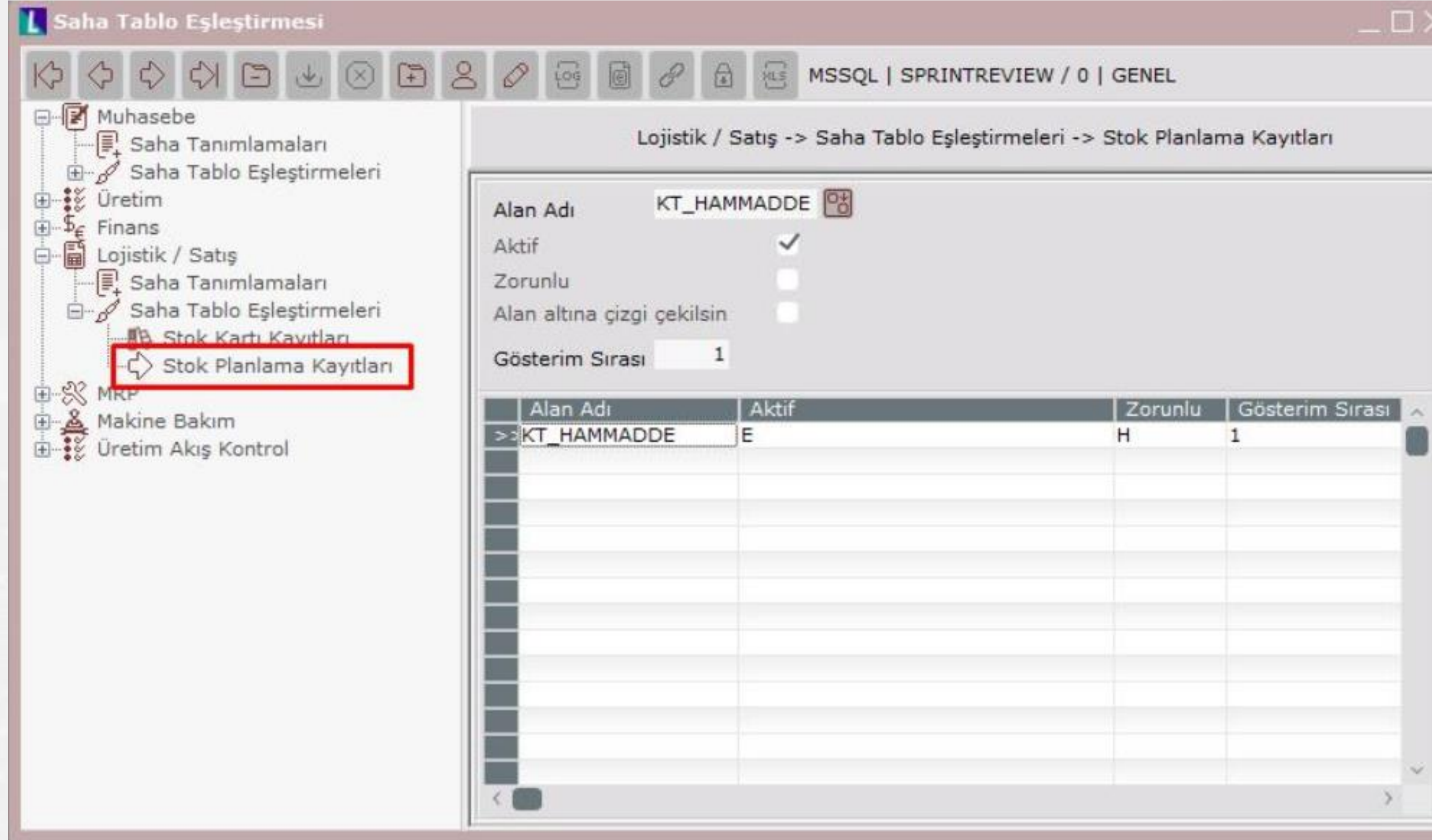

MSSQL | SPRINTREVIEW / 0 | GENEL

Lojistik / Satış -> Saha Tablo Eşleştirmeleri -> Stok Planlama Kayıtları

Alan Adı: KT_HAMMADDE

Aktif:

Zorunlu:

Alan altına çizgi çekilsin:

Gösterim Sırası: 1

Alan Adı	Aktif	Zorunlu	Gösterim Sırası
>> KT_HAMMADDE	E	H	1

Müşteri-Satıcı Stok Kayıtları ekranında «Saha-Tablo Eşleştirme» desteği

Müşteri/Satıcı Stok Kayıtları

Alan Adı: KT_BOLGE

Aktif:

Zorunlu:

Alan altına çizgi çekilsin:

Gösterim Sırası: 1

Alan Adı	Aktif	Zorunlu	Gösterim Sırası	Çizgi Çekilsin

Stok

Seri Takibi ekranı Hızlı Seri Girişi sekmesi için "Parti Büyüklüğü" desteği

Seri Takibi

Seri Girişi Hızlı Seri Girişi

Ön Değer

Başlangıç Seri

Bitiş Seri

Miktar

Parti Büyüklüğü

Tamam

Hareket Miktarı Girilen Miktar

Seri Takibi

Seri Girişi Hızlı Seri Girişi

Yeni Satır Satır Sil Serileri Yapıştır Seri Rehberi Üretim Rehberi FIFO Çıkış Seri Excel'den Aktarım SKT Güncelle FEFO Çıkış Seri

Detay	Seri	Seri No	Seri No-2	Seri No-3	Seri No-4	Miktar	Miktar-2	Açıklama-1	Açıklama-2
.....	X	A10				2			
.....	X	A11				2			
.....	X	A12				2			
.....	X	A13				2			
.....	X	A14				2			

Hareket Miktarı Girilen Miktar Kalan Miktar

Dizayn

Dizayn - İşlemler menüsüne "Toplu Yazıcı Atama" bölümü eklendi.

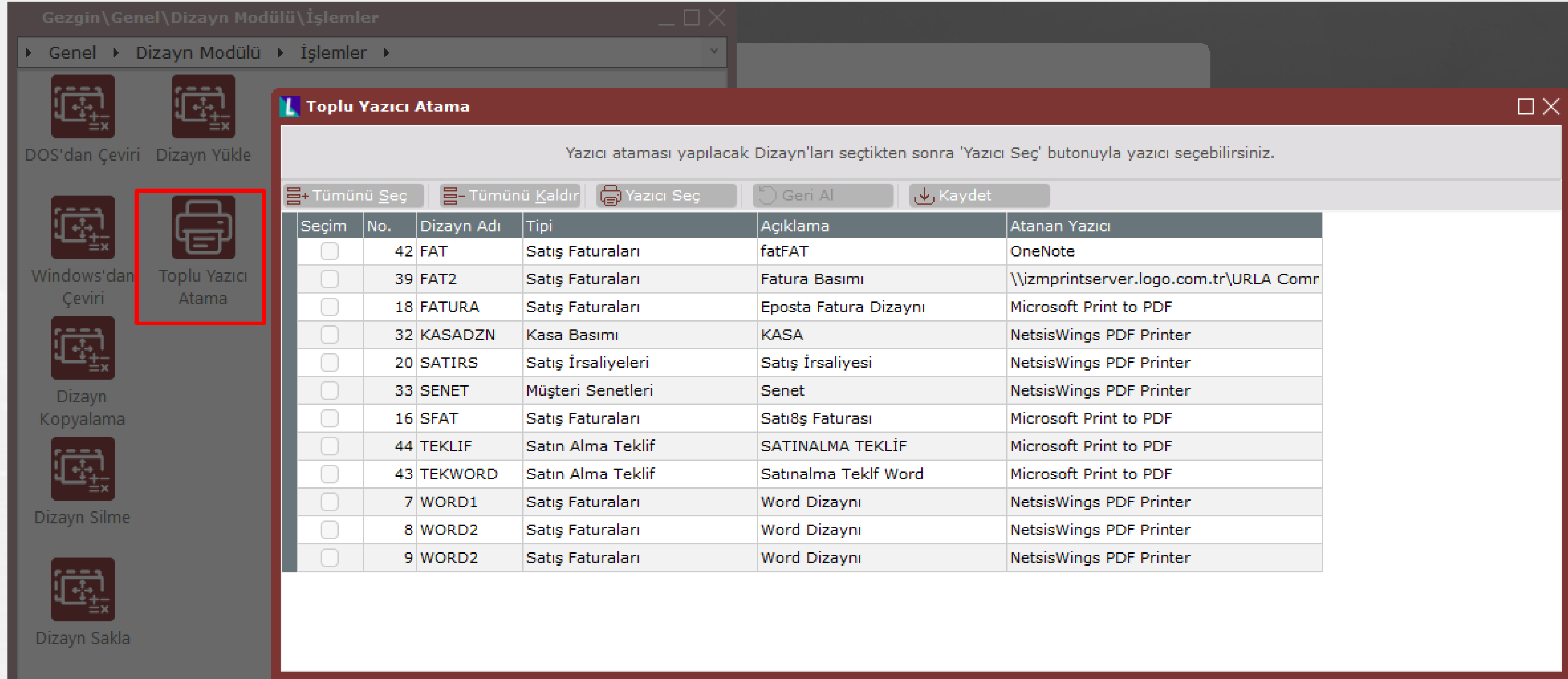

Gezgin\Genel\Dizayn Modülü\İşlemler

Genel Dizayn Modülü İşlemler

DOS'dan Çeviri Dizayn Yükle

Windows'dan Çeviri **Toplu Yazıcı Atama**

Dizayn Kopyalama

Dizayn Silme

Dizayn Sakla

Toplu Yazıcı Atama

Yazıcı ataması yapılacak Dizayn'ları seçtikten sonra 'Yazıcı Seç' butonuyla yazıcı seçebilirsiniz.

+ Tümünü Seç - Tümünü Kaldır Yazıcı Seç Geri Al Kaydet

Seçim	No.	Dizayn Adı	Tipi	Açıklama	Atanan Yazıcı
<input type="checkbox"/>	42	FAT	Satış Faturaları	fatFAT	OneNote
<input type="checkbox"/>	39	FAT2	Satış Faturaları	Fatura Basımı	\\izmprintserver.logo.com.tr\URLA Comr
<input type="checkbox"/>	18	FATURA	Satış Faturaları	Eposta Fatura Dizaynı	Microsoft Print to PDF
<input type="checkbox"/>	32	KASADZN	Kasa Basımı	KASA	NetsisWings PDF Printer
<input type="checkbox"/>	20	SATIRS	Satış İrsaliyeleri	Satış İrsaliyesi	NetsisWings PDF Printer
<input type="checkbox"/>	33	SENET	Müşteri Senetleri	Senet	NetsisWings PDF Printer
<input type="checkbox"/>	16	SFAT	Satış Faturaları	Satış Faturası	Microsoft Print to PDF
<input type="checkbox"/>	44	TEKLIF	Satın Alma Teklif	SATINALMA TEKLİF	Microsoft Print to PDF
<input type="checkbox"/>	43	TEKWORD	Satın Alma Teklif	Satınalma Teklif Word	Microsoft Print to PDF
<input type="checkbox"/>	7	WORD1	Satış Faturaları	Word Dizaynı	NetsisWings PDF Printer
<input type="checkbox"/>	8	WORD2	Satış Faturaları	Word Dizaynı	NetsisWings PDF Printer
<input type="checkbox"/>	9	WORD2	Satış Faturaları	Word Dizaynı	NetsisWings PDF Printer

Dizayn

Görsel dizayn şablonları için veri tabanına kayıt desteği

Dizayn Kayıtları [ISEMRI]

MSSQL | SPRINTREVIEW / 0 | GENEL

Görsel Dizayn

Şablon Dosya Adı Veritabanından Getirilmiştir

Dizayn Data

Sıralama Baskı Ön İzleme Yapılsın ✓

Dizayn Data	Sıralama
ISEMRI	ISEMRINO

Dış Ticaret

- Dış Ticaret - "Parçalı İthalat Kapatma" işleminde "Stok Bazında Masraf Dağıtım" desteklendi.
- "Stok Bazında Masraf Dağıtım" ekranının, dosya işlemleri "Masraf" sekmesinde de açılması sağlandı. "Masraf Dağıtım" ekranının sağ tık menüsüne Tümünü Seç/Kaldır butonları, Oran ve Tutarları Temizleme seçenekleri eklendi.

İthalat Dosya İşlemleri

MSSQL | ENT907 / 0 | Logo Yazılım A.Ş.

Dosya No: ITH0000000000030

Cari Kodu: 00003-2 Döviz: USD + Yaşlandırma

Döviz Tutar: 0,00 TL

Genel İrsaliyelerim Faturalarım İthalat Ödeme Bilgileri Nakliye Nakliye Detayları ve Konşimento Bilgileri Gümrük Beyanname Bilgileri Debit/Credit Note Bilgileri **Masraflar**

Dekont Seri	Dekont No	Tarih	Masraf	Tutar	Döv.Tip	Döv.Tut	Exp.Ref.No
IT	98	13.11.2019	02	6.358,60	2	1.000,00	ITH0000000000030
>>IT	99	13.11.2019		3,00	0	0,00	ITH0000000000030/1
IT	99	13.11.2019		4,00	0	0,00	ITH0000000000030/2
IT	100	13.11.2019		1,00	0	0,00	ITH0000000000030/2

Masraf Dağıtım

Gönder >

Dış Ticaret

"Dış Ticaret Parametreleri" ekranının "İhracat Parametreleri" sekmesine "İhracat Kapatması Yapılan Dosyaların Durumu Kapalı Olsun" seçeneği eklendi.

Dış Ticaret Parametreleri

İhracat Parametreleri İthalat Parametreleri

İhracat Uygulaması Tekliften Başlasın
 İhracat Uygulaması Sipariştten Başlasın
 İhracat Uygulaması İrsaliyeden Başlasın

Navlun Muh. Kod
Sigorta Muh. Kod

Masraf Dekont Seri Döviz Takibi Hangi Değerden Yapılsın

Dosya No Prefix

Sipariştten Ön Çeki Listesi Oluşturulsun ✓
Çeki Listesinden İrsaliye Oluşturulsun ✓
İrsaliyeler Sevk Kontrol Numarasına Göre Oluşturulsun
Çeki Listesinde Hacim Kontrolü Yapılsın
Hacim Kontrolü için Kullanılacak Alan
İptal Edilen İhracat Belgeleri İçin Log Tutulsun ✓
Çoklu DİİB Uygulaması ✓
DİİB Bakiye Kontrolü Yapılsın ✓
Çeki Listesinden İrsaliye Oluşumunda Kümüle Edilsin
Masraf Dekont Kayıtları Kümüle Edilsin
Kaynak Belge Kur Bilgileri Saklansın ✓
Cari İhracat Bilgilerinde Komisyoncu Tip Kısıtları Kullanılsın ✓
İhracat Kapatmada Navlun ve Sigorta için Fıli Kur Kullanılsın ✓
İhracat Kapatması Yapılan Dosyaların Durumu Kapalı Olsun ✓

Tamam İptal

Dış Ticaret

Çoklu Gümrük Tarife Kodu Değişikliği ekranı "Stok Kartındaki Gümrük Tarife Kodu ile Güncellensin" seçenek desteği

Çoklu Gümrük Tarife Kodu Değişikliği □ ×

Stok Kartındaki Gümrük Tarife Kodu ile Güncellensin Yeni Gümrük Tarife Kodu ↻ Seçilenleri Değiştir

Stok Kodu	Stok Adı	Sıra	Miktar	Döviz Tipi	Döviz Fiyat	Gümrük Tarife Kodu	Stok Gümrük Tarife Kodu
00005	Döviz + KDV18		1 1.00		2 100.00	GTIP1	GTIP1

Dış Ticaret

Dış Ticaret Parametreleri ekranı "Tekliften Ön Çeki Listesi Oluşturulsun" parametre desteği

Dış Ticaret Parametreleri

İhracat Parametreleri İthalat Parametreleri

İhracat Uygulaması Tekliften Başlasın
 İhracat Uygulaması Sipariştten Başlasın
 İhracat Uygulaması İrsaliyeden Başlasın

Navlun Muh. Kod
Sigorta Muh. Kod

Masraf Dekont Seri Döviz Takibi Hangi Değerden Yapılsın

Dosya No Prefix

Tekliften Ön Çeki Listesi Oluşturulsun
 Sipariştten Ön Çeki Listesi Oluşturulsun
 Çeki Listesinden İrsaliye Oluşturulsun

Dış Ticaret

İhracat Dosya İşlemleri Detay Gösterme ekranı, Çeki Listesi sekmesi "Paket Kopyalama" buton desteği

Detay Gösterme

Üst Bilgiler / Kalem Bilgileri / Toplam Bilgileri / Sigorta / Nakliye / Banka Bilgileri / Ödeme Bilgileri / Konşimento Bilgileri / **Çeki Listesi** / Sevkiyatlar / İhracat Kapatma

Kalem Listesi

Sıra	Stok Kodu	Stok Adı	Gtip	Miktar	Brüt Ağırlık	Net Ağırlık	Proforma Miktar	Sipariş Numarası	Sipariş Kalem Sıra	İrsaliye Numarası	İrsaliye Kalem Sıra
1	00005	Döviz + KDV18	GTIP1	-15,0000	0,00000	0,00000	1,00000		0	EXP000000000272	1

Çeki Listesi

Değişiklikleri Kaydet / Tümüü Seç / Çeki Listesi Sil / Çeki Listesi Yazdır

On Çeki Listesinden Getir / Sıralama / **Paket Kopyalama** / Filtre

Sıra	Stok Kodu	Stok Adı	Gtip	Miktar	Miktar2	Brüt Ağırlık	Net Ağırlık
1	00005	Döviz + KDV18	GTIP1	2,00000	0,00000	22,00000	44,00000
1	00005	Döviz + KDV18	GTIP1	10,00000	0,00000	110,00000	220,00000
1	00005	Döviz + KDV18	GTIP1	4,00000	0,00000	44,00000	88,00000

Paket Kopyalama

Seğim	Sıra	Stok Kodu	Gtip	Miktar	Paket Tipi	Paket No	Paket Hacim	Kont. Tip	Kont. No	Mühür No	Sevk No
<input checked="" type="checkbox"/>	1	00005	GTIP1	10			0				
<input checked="" type="checkbox"/>	1	00005	GTIP1	10			0				

Tümüü Seç / Tümüü Kaldır / Tamam / Vazgeç

Cari

"Cari Hareket Kayıtları" ekranında, dekont hareketleri için de "e-Belge Görüntüleme" işleminin yapılması sağlandı.

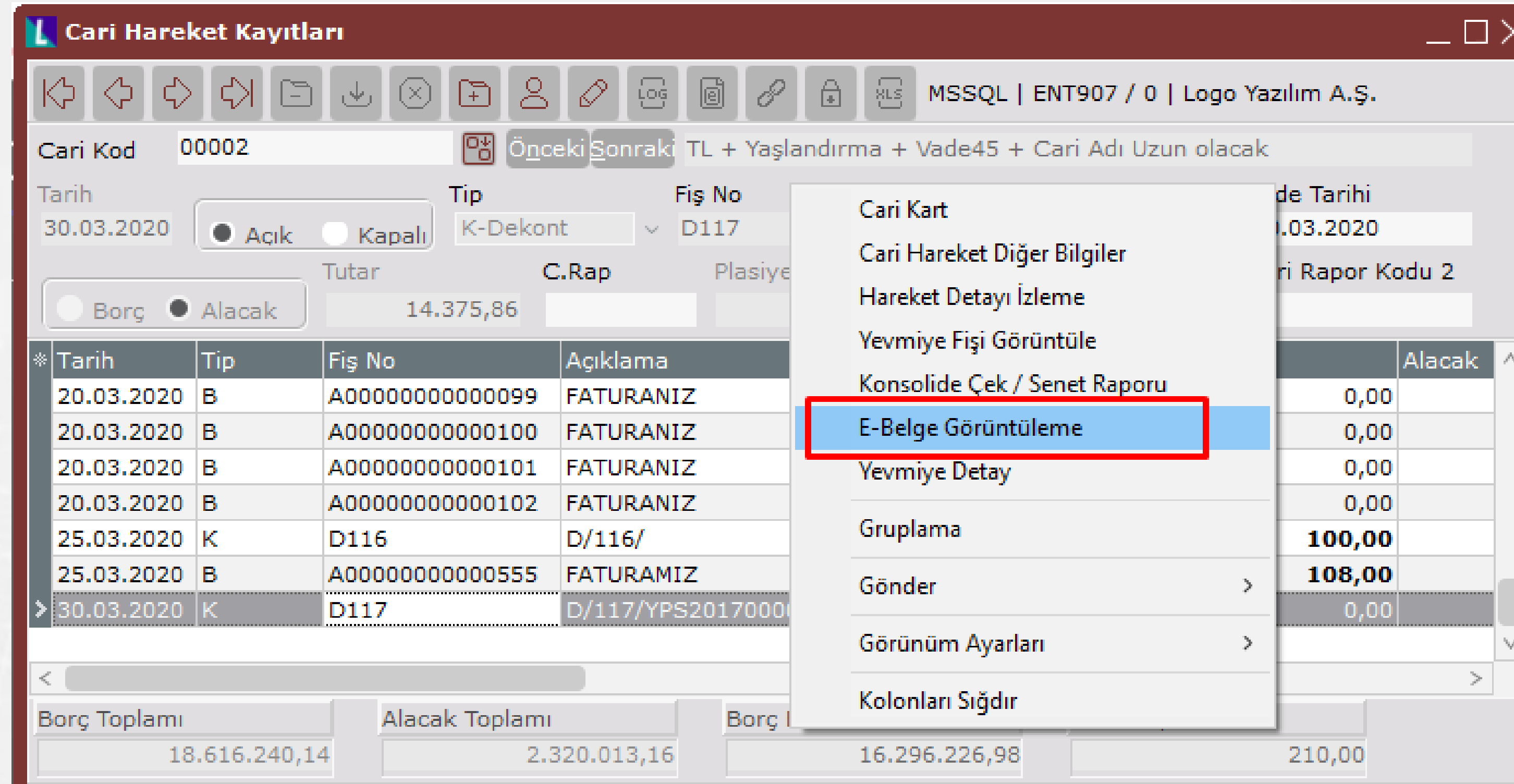

Cari Hareket Kayıtları

MSSQL | ENT907 / 0 | Logo Yazılım A.Ş.

Cari Kod: 00002 | Önceki | Sonraki | TL + Yaşlandırma + Vade45 + Cari Adı Uzun olacak

Tarih: 30.03.2020 | Tip: K-Dekont | Fiş No: D117

Tutar: 14.375,86 | C.Rap: | Plasiye: | Borç: | Alacak:

*Tarih	Tip	Fiş No	Açıklama	Alacak
20.03.2020	B	A000000000000099	FATURANIZ	0,00
20.03.2020	B	A000000000000100	FATURANIZ	0,00
20.03.2020	B	A000000000000101	FATURANIZ	0,00
20.03.2020	B	A000000000000102	FATURANIZ	0,00
25.03.2020	K	D116	D/116/	0,00
25.03.2020	B	A000000000000555	FATURAMIZ	100,00
> 30.03.2020	K	D117	D/117/YPS2017000	108,00

Borç Toplamı: 18.616.240,14 | Alacak Toplamı: 2.320.013,16 | Borç: 16.296.226,98 | Alacak: 210,00

- Döviz Takibi modülüne eklenen "Cari Bazında Döviz Kurları Girişi" ekranı ile cariler için belirli tarih aralıklarında özel kur tanımı yapılması sağlandı.
- Cari Hesap Kayıtları ekranının Cari Kart 2 sekmesine eklenen "Döviz Çevrim Tipi" alanı ile cari bazlı döviz çevrim tanımının yapılması sağlandı.
- Cariler için tanımlanan kur bilgisinin değiştirilmesinin engellenmesi için "Cari Parametreleri" ekranına "Cari Bazında Tanımlanan Döviz Kurları Belgede Değiştirilemesin" seçeneği eklendi.

* Döviz Tipi	Döviz İsmi	Başlangıç Tarihi	Bitiş Tarihi	Döviz Alış	Döviz Satış	Efektif Alış	Efektif Satış
1	USD	01.01.2020	31.12.2020	6,00000	6,00000	6	6

Cari Kod: 00003-1

Hesap Tipi: Yaşlandırma, Özel Hesap Kapatma

Döviz: Dövizli Cari, Döviz Tipi: 2, Yurtiçi Döviz Tipi: 0

Ödeme Günleri: Pazar, Perşembe, Salı, Çarşamba, Cumartesi

Ödeme Tipi: Nakit, Havale, Çek

Özel hesap kapatma ekran yenilemesi ve farklı döviz tipiyle kapatma desteği

Cari Bilgisi

Cari Kod: 00021 Özel Hesap Kapatma + TL

2.Cari Kodu:

Tarih Aralığı: Vade Tarihi Kayıt Tarihi

Tarih Aralığı: / / - / /

Bakiye Durumu: Açık Kapatılmış Hepsi

Döviz Tipi:

Proje Kodu:

Plasiyer Kodu:

Rapor Kodu 2:

Parite Tarihi: Borç Tarihi

Çoklu Kapatma Yapılsın

Kapatılmış Hareketleri İzle / Sil

Seçim	Vade Tarihi	Fiş No	Belge Tipi	Alacak	Kapatılmış Tutar	Sıra	Açıklama	Kalan Tutar	Döviz Tipi	Tarih	Rapor Kodu 2	Vade Günü	Şube Kodu
<input type="checkbox"/>	09/02/2018		Devir	10,000.00000	2,000.00000	2555		8,000.00000	0-TL	01/01/2018		0	0

Cari Özel Hesap Kapatma

Cari Bilgisi: Borçlar/Alacaklar

Borç Hareketleri

Seçim	Vade Tarihi	Fiş No	Belge Tipi	Borç	Kapatılmış Tutar	Sıra	Açıklama	Kalan Tutar	Döviz Tipi	Tarih	Rapor Kodu 2	Vade Günü	Şube Kodu
<input type="checkbox"/>	09/02/2018	A00000000000183	Fatura	108.00000	0.00000	2556	FATURAMIZ	108.00000	0-TL	09/02/2018		0	0
<input type="checkbox"/>	09/02/2018	A00000000000184	Fatura	48.17000	0.00000	2557	FATURAMIZ	48.17000	0-TL	09/02/2018		0	0
<input type="checkbox"/>	30/03/2018		Devir	2,000.00000	2,000.00000	2682		0.00000	0-TL	30/03/2018		0	0
<input type="checkbox"/>	26/04/2018		Dekont	9,892.00000	9,892.00000	2844	/Is Bankasi Kars HVL	0.00000	0-TL	26/04/2018		0	0
<input type="checkbox"/>	28/02/2020	A00000000000543	Fatura	5,184.00000	0.00000	13891	FATURAMIZ	5,184.00000	0-TL	28/02/2020		0	0
<input type="checkbox"/>	28/02/2020	A00000000000544	Fatura	432.00000	0.00000	13895	FATURAMIZ	432.00000	0-TL	28/02/2020		0	0
<input type="checkbox"/>	29/02/2020	A00000000000545	Fatura	432.00000	0.00000	13898	FATURAMIZ (AY)	432.00000	0-TL	29/02/2020		0	0
<input type="checkbox"/>	12/06/2020	A00000000000578	Fatura	432.00000	0.00000	18165	FATURAMIZ	432.00000	0-TL	12/06/2020		0	0
<input type="checkbox"/>	22/06/2020		Devir	111.00000	0.00000	18178		111.00000	0-TL	22/06/2020		0	0
<input type="checkbox"/>	05/08/2020	A00000000000584	Fatura	144.00000	144.00000	18209	FATURAMIZ	0.00000	0-TL	05/08/2020		0	0
<input type="checkbox"/>	04/09/2020	A00000000000584	Fatura	144.00000	144.00000	18210	FATURAMIZ	0.00000	0-TL	04/09/2020		0	0

Alacak Hareketleri

Seçim	Vade Tarihi	Fiş No	Belge Tipi	Alacak	Kapatılmış Tutar	Sıra	Açıklama	Kalan Tutar	Döviz Tipi	Tarih	Rapor Kodu 2	Vade Günü	Şube Kodu
<input type="checkbox"/>	09/02/2018		Devir	10,000.00000	10,000.00000	2555		0.00000	0-TL	01/01/2018		0	0
<input type="checkbox"/>	07/02/2019		Devir	130.00000	73.83000	8343		56.17000	0-TL	07/02/2019		0	0
<input type="checkbox"/>	28/02/2020	D110	Dekont	100.00000	0.00000	13893	D/110/	100.00000	0-TL	28/02/2020		0	0
<input type="checkbox"/>	28/02/2020	A00000000000543	Kasa	5,184.00000	2,250.17000	13892	TAHSİLAT 0	2,933.83000	0-TL	28/02/2020		0	0
<input type="checkbox"/>	28/02/2020	D111	Dekont	11.00000	0.00000	13894	D/111/	11.00000	0-TL	28/02/2020		0	0
<input type="checkbox"/>	02/06/2020	d126	Dekont	100.00000	0.00000	18152	d/126/	100.00000	0-TL	02/06/2020		0	0
<input type="checkbox"/>	22/06/2020	A00000000000107	Fatura	85.47000	0.00000	18180	FATURANIZ	85.47000	0-TL	22/06/2020		0	0
<input type="checkbox"/>	08/07/2020		Dekont	111.00000	0.00000	18219	HAVALE Is Bankasi Karsiyaka Subesi	111.00000	0-TL	08/07/2020		0	0
<input type="checkbox"/>	08/07/2020		Dekont	100.00000	0.00000	18218	HAVALE Is Bankasi Karsiyaka Subesi	100.00000	0-TL	08/07/2020		0	0

Borç Bilgileri

Borç No: Açıklama:

Açık Bakiye: 0.00000

Alacak Bilgileri

Alacak No: Açıklama:

Açık Bakiye: 0.00000

Cari Kod: 00021 Özel Hesap Kapatma + TL

Borç Toplamı: 19,071.17000 Alacak Toplamı: 15,821.47000 Bakiye: 3,249.70000

- Cari Parametreleri ekranına «Opsiyon Günü» parametre desteği

(Borç ile alacak ortalama vade günleri arasında, cari hesap bazında belirlenen bir fark olması halinde “opsiyon günün” de dikkate alınarak, uyarı vererek kapama işleminin engellenebilmesi desteklenmektedir.)

- «Özel Hesap Kapatma İşlemi Yapılmadan Ekrandan Çıkılamasın» parametre desteği

- Belge kaydı sırasında özel hesap kapatma ekranı açıldığında, aynı cari için menü üzerinden özel hesap kapatma ekranı açılma kontrolü
- Genel Gider Cari Hesap Fatura Kaydı ve Serbest Meslek Makbuzu ekranlarında cari bazlı döviz kuru uygulaması desteği getirilmiştir.

Cari Planlama Kayıtları ekranında "Saha-Tablo Eşleştirme" desteği

Saha Tablo Eşleştirmesi

MSSQL | ENT907 / 0 | Logo Yazılım A.Ş.

Finans -> Saha Tablo Eşleştirmeleri -> Cari Planlama Kayıtları

Alan Adı: 

Aktif:

Zorunlu:

Alan altına çizgi çekilsin:

Gösterim Sırası:

Alan Adı	Aktif	Zorunlu	Gösterim Sırası	Çizgi Çekilsin

e-Mutabakat ekranında "Aynı VKN/TCKN'ye Sahip Kayıtlar Birleştirilsin" parametre desteği

E-Mutabakat Yönetimi

MSSQL | ENT907 / 0 | Logo Yazılım A.Ş.

E-Mutabakatlarım | Yeni E-Mutabakat Oluştur | Mevcut E-Mutabakatım | Parametrelerim

E-Mutabakat Kaydı

E-Mutabakat Hazırla | E-Mutabakat Önizleme

E-Mutabakat İsmi * E-Mutabakat Açıklama

E-Mutabakat Türü
 BA BS Cari Bakiye *
Dönem Tipi
 Aylık Tarih Aralığı *

Ay Kodu / Yıl 07 2020 Bağlangıç - Bitiş Aralığı 01/07/2020 31/07/2020

Kısıtlar

Genel Seçenekler

Bakiye alt sınır -9999999999999999 B Form Carileri için Basılsın

Bakiye üst sınır 9999999999999999 Hareket Görmemişler Hariç

-değerler alacak içindir

Aynı VKN/TCKN ye sahip kayıtlar birleştirilsin TL Döviz

Bakiye Sadece TL Hareketlerden Oluşturulsun TL Tutarlar Görüntülensin

Proje Kodu Aralığı

Önizleme

Kısıt Sıralama

#	Ve / Veya	/ Değil	Saha Adı	Operatör	Değer 1	Değer 2

MUHSGK Beyannamesinde Vergi Bildirimi, SGK Bildirimleri ve İşyeri Bilgilerinin Netsis Bordro'dan alım desteği

Muhtasar Beyannamesi Çalıştırılan İşçi Sayısı

Rapor Seçenekleri

	A	B	C	D	E	F
1	Dönem Tipi :	Aylık				
2	Başlangıç Ay/Yıl :	7	2019			
3	Şirket Adı/Unvanı :					
4						
5	Tip	Aylık	1. Ay	2. Ay	3. Ay	
6	Asgari Ücretli	0	0	0	0	
7	Diğer Ücretli	39	0	0	0	
8	Gelir Vergisi Muaf/İstisna	2	0	0	0	
9	SGK Muaf/İstisna	3	0	0	0	
10						
11						

Beyanname detay girişi

İşyeri Bilgileri

+ Satır Ekle - Satır Sil Temizle Sakla Tekrar oku Yapıştır Netsis Bordrodan Getir

	İşyeri Türü	İşyeri/Şube Kodu	İşyeri Ticaret Sicil No	Ticaret Sicil Müdürlüğü	İşyeri/Şube Faaliyet Kodu(NACE Kodu)	İşyeri/Şube Adı	İşyeri/Şube Adres No	İşyeri/Şube Mülkiyet Durumu
1	1	2222222222	Ticaret Sicil	2001	333333	ŞUBE ADI	4444444444	0

Görsel Nakit Akış Raporu

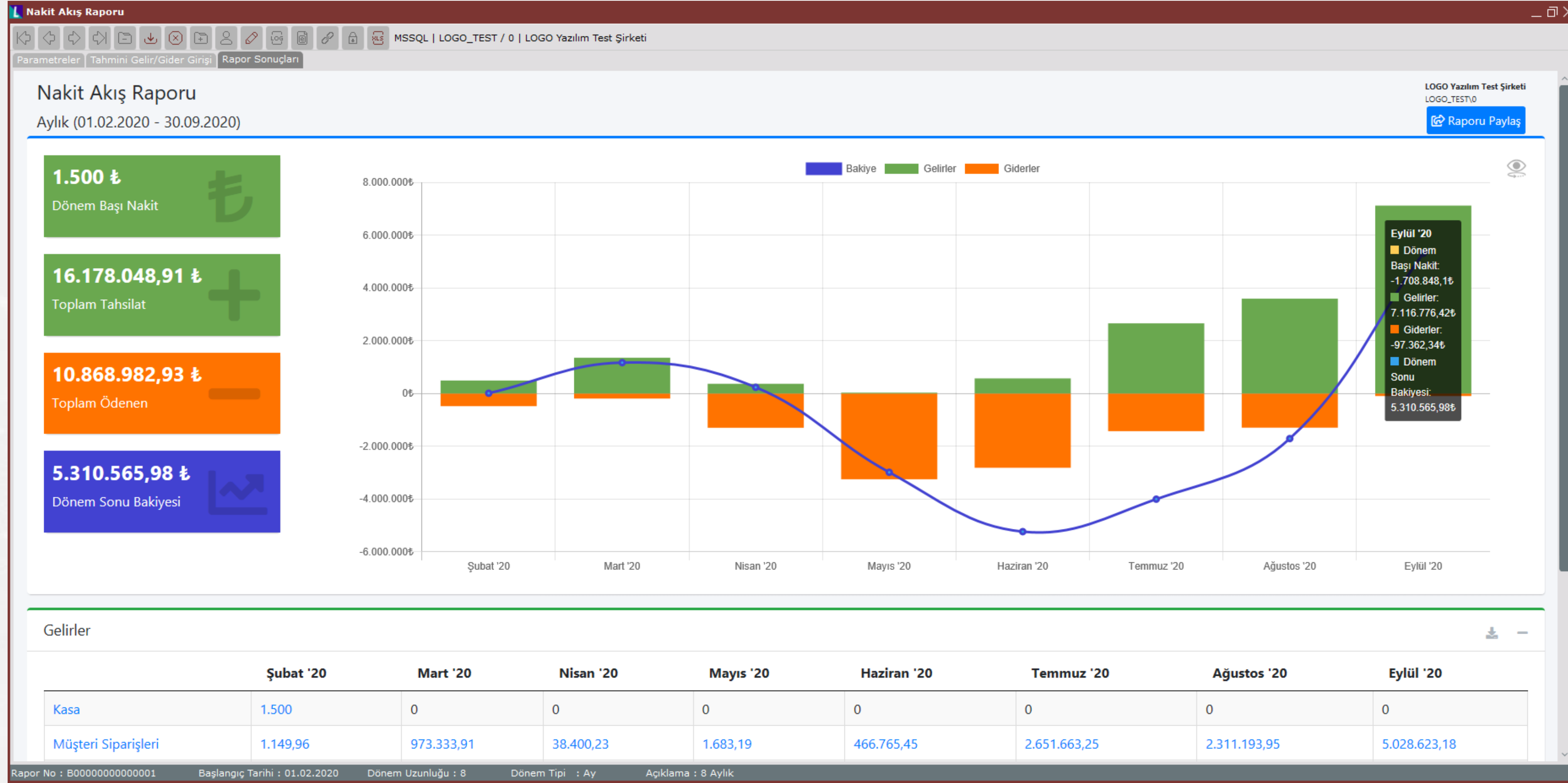

Cari

Cari İrtibat Bilgileri ekranı için "BA E-Mutabakat E-Posta" ve "BS E-Mutabakat E-Posta" alan desteği

Cari İrtibat Bilgileri

MSSQL | ENT907 / 0 | Logo Yazılım A.Ş.

İrtibat Bilgileri E-Posta/SMS Tanımlamaları

Cari Seçimi

Cari Kod 00001 00001

İrtibat Bilgisi

İsim Soyad Tedarikçi 1 E-Posta akın.guclu@logo.com.tr

Görev Depo sorumlusu

Unvan

Telefon Dahili Tel Cc-Posta

Telefon 2 Dahili Tel

Direkt Tel E-Mutabakat E-Posta

Cep Tel 5464032467

Cep Tel 2

Adres

Duyuru Kodu 01

Ek Bilgiler

Kişisel E-Posta

Aktif ✓

İrtibat Bilgisini Taşı

BA E-Mutabakat E-Posta abc@deneme.com

BS E-Mutabakat E-Posta xyz@logo.com.tr

Banka

Eximbank'a ait kredi ödemelerinin, tüm bankaların vadesiz hesaplarından yapılabilmesi desteği

Ceza 0.00 0.00000

Net Faiz Gideri 0 600.00000 **Kapanacak Taksit** 1

Taksit Anapara 0 758.67958 Tüm Taksitler Tek Seferde Kapatılsın

0 0

Transfer Banka Hesap Kodu

Banka Hesap Kodu Rehberi

Referans No	Kapanış Tarihi	Banka Hes.K...	Hesap Açıklama	Banka Kodu	Banka İsmi	Şube Kodu
		000013470196212	Is Bankasi Karsiyaka Subesi	ISB	Is Bankasi	01
		100000006071246	YapiKredi Karsiyaka Subesi	YKB	Yapi Kredi	01
		12		AKB	Akbank	01
		5434654345423		YKB	Yapi Kredi	01
		AKB01		AKB	Akbank	01
		EXIM00002		EXIM		111
		MT940		ISB	Is Bankasi	01
		VDSZ1		ISB	Is Bankasi	01

TL Bakiye -10

Banka

Firma kredi kartı desteği

Alış Fatura Parametreleri

Özel Kod ve Açıklama	Fatura KDV	Fatura Sipariş	Dep.Arası Trans./Ambar G.Ç.	Koşul	İthalat															
Genel 1	Genel 2	Genel 3	Genel 4	Genel 5	Genel 6	İskonto	Ek Maliyet													
<input checked="" type="checkbox"/> Sipariş/İrsaliye/Faturada Farklı Teslim Yeri Kullanılsın	<input type="checkbox"/> Satır Bazında Teslim Cari Kodu Sorulsun	<input type="checkbox"/> Kayıtlarda Her Satırda Vade Günü Sorulsun	<input type="checkbox"/> İrsaliye/Faturada Nakliye Katsayısı Girişi Yapılsın	<input type="checkbox"/> Kayıtlarda Her Satırda Vade Tarihi Sorulsun	<input type="checkbox"/> C/H Açıklama İlk İskonto Yazılsın	<input type="checkbox"/> İrsaliye/Fatura/Siparişte Satır Bazı Fiyat Sorulsun	<input checked="" type="checkbox"/> Kapalı Fatura Cari Harekete İşlensin	<input type="checkbox"/> Tutardan Miktarla Geçiş Yapılsın	<input checked="" type="checkbox"/> İade Faturada Tahsilat Ekranı Çıksın	<input type="checkbox"/> Cari Hesapta Tanımlanan İskonto Mal Bazında Yapılsın	<input checked="" type="checkbox"/> Alış Faturasından Satış Belgesi Oluşturulsun	<input type="checkbox"/> İrsaliye Kaydında Otomatik Çıkış İrsaliye Kaydı Yapılsın	<input type="checkbox"/> Hal Faturası Uygulaması	<input type="checkbox"/> Faturada Fiyat 0 (Sıfır) Geçilsin	<input checked="" type="checkbox"/> Geri Kazanım Katılım Payı Desteği Uygulaması(GEKAP)	<input type="checkbox"/> Miktar 0 (Sıfır) Geçilmesin	<input checked="" type="checkbox"/> Kapalı Faturada Ödeme Ekranı Çıksın	<input type="checkbox"/> Sipariş/İrsaliye/Faturada Miktar 1 Gelsin	<input type="checkbox"/> TL Fiyatları Otomatik Yuvarlansın	<input type="checkbox"/> Binek Oto Parametreleri

Masraf KKEG Oranı (%)
Kiralama Üst Sınır Bedeli (Aylık Araç Başına)
Alış KDV+ÖTV Üst Sınır Bedeli

Kredi Kartı Tanımlamaları

Genel Bilgiler Firma Kredi Kartı Bilgileri

Kart Kodu KART01
Açıklama Firma Kartı-1
Banka Kodu ISB Is Bankasi
Tip Kodu 00001 Mastercard
Firma Kredi Kartı

Kart Kodu	Açıklama	Banka Kodu	Tip Kodu
KART01	Firma Kartı-1	ISB	00001
KART02	Firma Kredi Ka	ISB	00001
MAXIMUM	İş Bankası Max	ISB	00001

Firma Kredi Kartı Ödeme Kayıtları

Hazırlık Tümüünü Seç Seçimi Kaldır Hesap Özeti Kaydı Oluştur Ödeme Kaydı Oluştur Hızlı Ödeme Kaydı

Hesap Özeti Baş. Tar. 01.11.2020 Son Ödeme Tar. Baş. Tar. 01.01.1900 Hızlı Ödeme Kaydı için Kasa Kodu
Hesap Özeti Bit. Tar. 30.11.2020 Son Ödeme Tar. Bit. Tar. 01.01.2079
Firma Kredi Kartı
Hesap Özeti Tutarı 0 Faiz Tutarı 0 Ödenecek Tutar 0 Ödenecek Vadesiz Hesap
Ödeme Tarihi 09.11.2020

Hesap Özeti T.	Firma Kred	Firma Kredi Kartı Aç	Personel	Hesap Özeti Tut	Faiz Tutarı	Ödenecek Tu	Son Ödeme Tar	Hesap Öz	Ödeme Ka	Ödeme Tarihi	Vadesiz Hesap Kodu
07.08.2020	KART02	Firma Kredi Kartı2	PERSONEL2	30,00000	0,00000	0,00000	24.08.2020		<input checked="" type="checkbox"/>	01.01.1900	

Kredi Kartı Tanımlamaları

Genel Bilgiler Firma Kredi Kartı Bilgileri

Kart Numarası 4543888234234535
Ek Kart
Bağlı Olduğu Kart
Kart Limiti 10.000 Limit Kontrolü Yapılsın
Son Kullanma Tarihi 10 2020
Hesap Kesim Günü 10
Ödeme Günü 15
Hesap Özeti Muh. Kodu 103-01-001
Verilen Personel Personel1
Faiz Muh. Kodu 780-01-001
Kredi Kartı Banka Hes. FK02

Banka

Kural Bilgileri ekranı için 'Şube Kodu' ve 'Para Birimi' desteği

Kural Bilgileri MSSQL | ENT907 / 0 | Logo Yazılım A.Ş.

Kural Kodu 2 Kural Adı

Metin AKBANK Bilgi Amaçlı Şube Kodu -1 Şubelerde Ortak

Belge Tipi 1-Genel Dekont İşlem Tipi Cari Banka Çek/Senet Muhasebe Kasa Cari Kodu 00002

Kısıt Bilgisi Para Birimi D

Kural Kodu	Kural Adı	Belge Tipi	İşlem Tipi	Kod	Metin	Bilgi Amaçlı
1		4-Çek Ödendi	Çek	2000000000000014	ANIL	Hayır
>2		1-Genel Dekont	Cari	00002	AKBANK	Hayır

Banka

Uzun Vadeli/Taksitli Kredi Taksit Raporu için "Kapanan Krediler Raporlansın" desteđi

Uzun Vadeli/Taksitli Kredi Taksit Raporu

Banka Hesap Ön Sorgulama Genel Kısıtlar Kısıt Sıralama Öl < >

Rapor

Oku

Sakla

Yardım

Yenile

Taksit Vade Başlangıç Tarihi 01.03.2017

Taksit Vade Bitiş Tarihi 01.12.2018

Uzun Vadeli Taksitli

Kapanan Krediler Raporlansın

Çek-Senet

'Karşılıksız' durumuna geçen çek ve senetler için "Avukat" süreçleri takip desteği

Gezgin\Finans\Müşteri Çekleri\Kayıt

Finans Müşteri Çekleri Kayıt

Devir Çek Girişi

Portföyden Çek İadesi

Avukat Çek İşlemleri

Müşteri/Satıcı Havale/EFT Kayıtları

000012424244 Is Bankasi ISB Karsiyaka Subesi

Referans No İşlem Tarihi Efektif Tarih Dekont No Cari R.K.

000000000000282 02.01.2019 02.01.2019

Gönderen Cari Kodu Hesap Bakiyesi

00001 27.163,62

Değişsin Döviz Tutar Tutar

Döviz Tutarı 500 1.000,00

Cari Açıklama HAVALE İşbankası USD Vadesiz

Muh.Ref.Kod Proje Kodu Plas.Kod

Kayı İptal Et

Havale/EFT Basımı

Toplu Havale/EFT Basım Sorgulama

Havale/EFT Talimat Basımı

Toplu Havale/EFT Talimat Basımı

Cari Hareket İzleme

Karşılıksız Çek/Senet Ödemesi

Cari Hesap Kayıtları

Cari Kart 1 Cari Kart 2 Ek Bilgiler Kul.Tan.Sahala

Cari Kod AV1

Cari İsim Avukat-1

Adres

İlçe / İl

Ülke Kodu

Telefon / Faks

Vergi Dairesi / No

T.C. Kimlik No

Posta Kodu

Tip

Alıcı Müstahsil

Satıcı Diğer

Toptancı İhr/İth Komisyoncu

Kefil Avukat

Avukat Çek İşlemleri

İşlem Tipi Avukata Gönder

Kayıtları Getir Tümünü Seç Tümünü Kaldır Belge Detayı Hareket Geçmişi Gönder

Seçim	Çek No	Alındı Bordro No	Giriş Tarihi	Vade Tarihi	Asıl Borçlu	Ciro Eden	Tutar	Döviz Tipi	Döviz Tutarı	Ö
<input type="checkbox"/>	700000000000584	700000000000107	01.01.2018	31.12.2018	Döviz + Yaşlandırma	CEKTAHSIL01	4.500,00000	2	1.000,00	0
<input type="checkbox"/>	700000000000588	700000000000111	01.04.2018	30.12.2018	Döviz + Yaşlandırma	CEKTAHSIL02	9.000,00000	2	2.000,00	0
<input type="checkbox"/>	700000000000593	700000000000115	04.07.2018	31.12.2018	TL + Yaşlandırma + Vade5	TEMİNAT	5.000,00000	0	0,00	0
<input type="checkbox"/>	N00000000000003	N00000000000002	06.01.2020	31.12.2020	asdasd		11,00000	0	0,00	0
<input type="checkbox"/>	N00000000000042	N00000000000038	09.10.2020	10.10.2021	00002		555,00000	0	0,00	0
<input type="checkbox"/>	N00000000000043	N00000000000039	10.10.2020	30.12.2020	00002		777,00000	0	0,00	0

Karşılıksız Belge Tahsilat Kayıtları

Çek Senet

Eşleştirilmemiş Tahsilat Tutarı 500 USD

Çek No N00000000000043

Ödenmemiş Çek Tutarı 777 TL

Ödenen Çek Tutarı TL

Eşleştirilmiş Tahsilat Tutarı USD

İtamam İptal

Muhasebe

Geçici Vergi Beyannamesinde;

- "Yurtdışı Mukimi Kişi ve/veya Kurumlara Verilen Eğitim Hizmetlerine İlişkin Form"
- "Yurtdışı Mukimi Kişi ve/veya Kurumlara verilen Sağlık Hizmetlerine İlişkin Form"
- "Sınai Mülkiyet Haklarında İstisna Tablosu Eki "
- "Eğitim Sağlık Harcamaları Eki " desteklendi.

EKLER (* ile işaretlenmiş ekler birden fazla tablodan oluşmaktadır. Lütfen bu alt tabloları da doldurunuz.)

FATURA BİLGİLERİ/SERBEST MESLEK MAKBUZ BİLGİLERİ

SERBEST MESLEK KAZANÇLARINA İLİŞKİN BİLDİRİM

İSTİSNALAR

İNDİRİMLER

Mükellefin Kazancının Tespit Yöntemi ve Varsa Ortak Olunan Firmalara Ait Bİlgiler

Gelir Geçici Dönemi İçerisinde Faaliyet Kodu İtibariyle Brüt Kazanç Dağılımı

İşletme Hesabı Özeti

Yurt Dışı Mukimi Kişi ve/veya Kurumlara Verilen Eğitim Hizmetlerine İlişkin Form

Yurt Dışı Mukimi Kişi ve/veya Kurumlara Verilen Sağlık Hizmetlerine İlişkin Form

Gelir Geçici Beyanname için Sınai Mülkiyet Haklarında İstisna Tablosu

Eğitim Sağlık Harcamaları Eki

Muhasebe

- Muhtasar Beyannamesi ekranında "6550 Sayılı Kanun Kapsamında Bildirim Eki" desteği
- Muhtasar SGK Beyannamesi ekranında "SGK Bildirimleri" eki desteği
- Turizm Katkı Payı Beyannamesi desteği

Turizm Katkı Payı Beyannamesi

YIL: 2020

AYLIK: ÜÇ AYLIK:

YERGİ DAİRESİ MÜDÜRLÜĞÜNE:

L-İLÇE:

YERGİ SORUMLUSUNUN:

1 Vergi Kimlik No:

2 T.C. Kimlik No:

E-Posta Adresi:

Tel. No:

Soyadı(Unvanı):

* Vergi Dairesi Kodu:

Adı:

* Ticaret Sicil No:

Beyan edilecek turizm payı bulunmamaktadır.

Turizm Payına Tabi Faaliyetler

Turizm Payına Tabi Faaliyetler	Net Satış Tutarı	Kira Geliri	Pay Oranı	Hesaplanan Turizm Payı
İleşik Tesisler ile Konaklama Tesisleri İşletmeleri	<input type="text"/>	<input type="text"/>	0.75	<input type="text"/>
İleşik Tesisler ile Konaklama Tesisleri İşletmeleri	<input type="text"/>	<input type="text"/>	0.75	<input type="text"/>
İçme-İçme ve Eğlence Tesisleri İşletmeleri	<input type="text"/>	<input type="text"/>	0.75	<input type="text"/>
İçme-İçme ve Eğlence Tesisleri İşletmeleri	<input type="text"/>	<input type="text"/>	0.75	<input type="text"/>
Deniz Turizmi Tesisleri ve Araçları İşletmeleri	<input type="text"/>	<input type="text"/>	0.75	<input type="text"/>
Deniz Turizmi Tesisleri ve Araçları İşletmeleri	<input type="text"/>	<input type="text"/>	0.75	<input type="text"/>
Seyahat Acentaları İşletmeleri	<input type="text"/>	<input type="text"/>	0.075	<input type="text"/>
Seyahat Acentaları İşletmeleri	<input type="text"/>	<input type="text"/>	0.075	<input type="text"/>
Havayolu İşletmeleri	<input type="text"/>	<input type="text"/>	0.075	<input type="text"/>
Havayolu İşletmeleri	<input type="text"/>	<input type="text"/>	0.075	<input type="text"/>
Havalimanı ve Terminal İşletmeleri	<input type="text"/>	<input type="text"/>	0.2	<input type="text"/>
Havalimanı ve Terminal İşletmeleri	<input type="text"/>	<input type="text"/>	0.2	<input type="text"/>
Toplam				<input type="text"/>

Muhasebe

Beyanname parametre ekran rehberleri için "Çoklu seçim" desteği

Katma Değer Vergisi Beyannamesi Parametreleri

Yil/ Ay: 2020 Beyanname

KATMA DEĞER VERGİSİ BEYANNAMESİ

VERGİ DAİRESİ MÜDÜRLÜĞÜNE: []

İL-İLÇE: []

YILI: 2020 AYLIK: ÜÇ AYLIK:

OCA: ŞUB: MAR: NİS: MAY: HAZ:

TEM: AĞU: EYL: EKİ: KAS: ARA:

1 Vergi Kimlik No: []

3 E-Posta Adresi: []

4 Soyadı(Unvani): []

5 Adı: []

* Beyan Edilecek Bilgim Bulunmamaktadır

TABLO-1 TEVKİFAT UYGULANMAYAN İŞLEMLER

MATRAHIN VERGİ ORANLARINA GÖRE DAĞILIMI	TESLİM VE HİZMET BEDELİ
6	[]
8	[]
10	[]
12	[]

Muhasebe Hesap Kodu Rehberi

+ Hepsini Seç - Seçimleri Kaldır

Hesap Kodu	Hesap Adı
<input type="checkbox"/> 100	KASA
<input type="checkbox"/> 100-01	TL Kasa
<input checked="" type="checkbox"/> 100-01-001	Kasa 1
<input checked="" type="checkbox"/> 100-01-002	Dolar Kasa Hesabı Deneme
<input checked="" type="checkbox"/> 100-01-003	
<input type="checkbox"/> 101	ALINAN ÇEKLER
<input type="checkbox"/> 101-01	
<input type="checkbox"/> 101-01-001	Alinan Çekler Hesabi
<input type="checkbox"/> 101-02	
<input type="checkbox"/> 101-02-001	İskonto İştirak Kredi
<input type="checkbox"/> 102	BANKALAR
<input type="checkbox"/> 102-01	İs Bankası
<input type="checkbox"/> 102-01-001	İSB Karsiyaka Subesi
<input type="checkbox"/> 102-01-002	İSB Karsiyaka Subesi USD
<input type="checkbox"/> 102-01-003	Taksitli Kredi
<input type="checkbox"/> 102-01-004	Uzun Vadeli Kredi
<input type="checkbox"/> 102-01-005	Uzun Orta Kredi

Tamam İptal

Muhasebe

Yuvarlama farklarının muhasebede borç ve alacak olarak iki ayrı hesaba atılabilmesi sağlandı.

Entegrasyon Kodları

Fatura Genel Fatura İskonto-1 Fatura İskonto-2 Fatura Ek Maliyet Fatura KDV
Fatura İade KDV Sigara Uygulaması Stok/Cari Senet/Çek Genel

Yuvarlama Nedeni ile Fark Veren Fişlerde Kapatma Borç Hesap Kodu
679-01-001

Yuvarlama Nedeni ile Fark Veren Fişlerde Kapatma Alacak Hesap Kodu
679-01-001

Aktarım Yuvarlama Bazı (KR)
500

İşlem Tipi Bazında Hesap Kodu Değişimi

Entegrasyon Havuz Sistemi Kapatılsın

Muhasebeye Doğrudan Aktarım Yapılsın Fiş Basımı Yapılsın

Muhasebe Fişlerinin Düzeltme ve Silmesinde Ters Kayıt Yapılsın

Doğrudan Aktarım Parametreleri

Gün Bazında Aktarım Yapılsın

Muhasebe

"Mükellef ve Düzenleyen Bilgileri" ekranında "e-Defter Oluşturulan Aya Ait Belgelerde Değişiklik Yapılmasın" seçeneği işaretlendiğinde, e-Defter oluşturulmuş ay için ön muhasebe işlemlerinin yapılması engellendi.

Mükellef ve Düzenleyen Bilgileri

İdari ve Mükellef Bilgileri | Defter Bilgileri | HSV Bilgileri | Düzenleyen Bilgileri | Gönderen ve YMM Bilgileri

Defter Bilgileri

Dönem Başlangıcı: 01.01.2019 Dönem Bitişi: 31.12.2019

E-Defter Şube Uygulaması Kullanılsın:

E-Defter Şube Kodu: 0

E-Defter Şube Unvanı: sube2 ünvanı

E-Defterin Tutulduğu Para Birimi: TRY(TÜRK LİRASI)

Alış Faturaları Kaynak Döviz Kuru: 2

Satış Faturaları Kaynak Döviz Kuru: 2

Diğer Fişler için Kaynak Döviz Kuru: 2

Mali dönem başlangıcı farklı olduğunda e-defter periyot başlangıç günü ay başı yapılsın:

E-Defter oluşturulan aya ait belgelerde değişiklik yapılmasın:

Genel Dekont Kaydı

MSSQL | TEST2019 / 0 | 0 NOLU SUBE - 2019

Sarı Kodu: DK Dekont No: 20 İşlem Tarihi: 01.07.2019

Dekont Saha-1 Dekont Saha-2

Fiş No: 2019 Carisi

Açıklama: DK/20/

Kayıt Sayısı: 1 Değişiklik: Kur

KDV: Dahil Harici

B Formu: Cari Kodu

Stopaj Girişi

E-Defter oluşturulan aya (7) ait belgelerde işlem yapılamaz.

File Name=DEKONT.DLL
File Ver=9.0.27.0

Tamam

Muhasebe

B Formu Raporu ekranında "İthalat/İhracat için Kullanılacak Tarih" seçeneği desteği

"Fatura Tarihi", "GÇB Tarihi" ve "İntaç Tarihi"

B Formu Basımı

B Formu Parametreleri | B Formu Tanımlamaları | B Formu Kayıtları

Limit Tutar: 1.00000

Başlangıç Tarihi: 01/07/2020

Bitiş Tarihi: 31/07/2020

İhracatta Kullanılacak Tarih: GÇB Tarihi

Faturalardan getirilmeyecek kayıtlar için kısıt girilsin:

Belge sayısı getirilirken dekont kayıtları fiş noya göre grupsun:

Kısıt | Sıralama

#	Ve / Veya	/ Değil	Saha Adı	Operatör	Değer 1	Değer 2

Muhasebe

Mizan raporunda "Kapanış Fişleri Hariç Tutulsun" ve "Açılış Fişleri Hariç Tutulsun" seçenekleri ile rapor alımı desteği

Mizan

Genel Kısıtlar Kısıt Ölçekleme Yazıcı Seçenekleri

Hesap Türü
 Ana Grup Muavin Hepsi

Hesap Kodu Aralığı

Hesap Kodu Maskesi

Hesap Hariç Aralığı

Grup Kodu Aralığı

Ay Kodu 07 Çift Bakiye

Grup Hesap Toplamı Sıfır Bakiyeliler Dahil Edilsin

Hesap Türü
 Aylık Kümülatif

Miktar Yazılsın Standart Rapor Başlığı Basılsın

Tutar Bakiye Yazılsın Şubeler Dahil

Hesap Adı
 Türkçe Diğer

Kapanış Fişleri Hariç Tutulsun

Açılış Fişleri Hariç Tutulsun

[Kesin Mizan XML Dosyası Oluşturulsun](#)

Mükellef Tipi
 Gelir Vergisi Mükellefleri için
 Kurumlar Vergisi Mükellefleri için

Rapor

Oku

Sakla

Yardım

İptal

Muhasebe

Ters bakiye veren 120 ve 320 bilanço hesaplarının dönem sonunda yansıtma hesapları ile otomatik kapanma desteği

Ters Bakiyeli Hesap Kontrol Raporu

Genel Kısıtlar Ölçekleme

Rapor

Tarih 01/01/2020 31/12/2020

Bakiye Düzeltme Fişi Atılsın

Hesap Kodu

Yeni Fiş Tarihi 09/07/2020

Yeni Fiş No

Açıklama

Oku

Sakla

Yardım

İptal

Ters Bakiyeli Hesap Yansıtma Girişi

Muhasebe Kodu Yansıtma Kodu

* Muhasebe Kodu	Yansıtma Kodu
> 120	
120-01	
120-01-001	
120-01-002	
120-01-003	
120-01-004	
120-01-005	
120-01-006	
120-01-007	
120-01-008	
120-01-009	
120-01-010	
120-01-011	
120-01-012	
120-01-013	
120-01-014	
120-01-015	
120-01-016	
120-01-017	

Muhasebe

Muhasebe modülü "Yüklenilen KDV Listesi" raporu desteği

Gezgin \ Muhasebe \ Muhasebe \ Raporlar

Muhasebe > Muhasebe > Raporlar >

Hesap Planı Listesi Kanuni Defter Basımı Ters Bakiyeli Hesap Kontr... E-Defter

Fiş Listeleri Aylık İcmal Mali Tablolar **Yüklenilen KDV Listesi**

Yüklenilen KDV Parametreleri

Genel Belge Kısıtları

Alış Faturaları için Devir Baz Tarihi 01.02.2020

Yüklenilen KDV Listesinde Kullanılan Alış Faturaları Değiştirilemesin

Fason Uygulaması Dikkate Alınsın

Fason Bilgisinin Tutulacağı Yer Alış Faturası

Fason Bilgisinin Tutulacağı Saha Ek Alan-1

Mal ve Hizmet Adının Getirileceği Saha Stok Adı

Yüklenilen KDV Devir Girişi

Serbest Giriş

Şirket İsmi YKDV

Alış Fatura No C00000000000001 Tarih 02.02.2020

Cari Kodu SATICI1 SATICI1

Resmi Belge No C202000000000001 GGB No

Kalem Sıra No 1

Stok Kodu YKDV_HM3 YKDV_HM3

Kalem Miktar 10,00 KDV Oranı 18,00

Kalan Miktar 5,00 Kullanılan Miktar 5,00

Net Fiyat 20,00 Net Tutar 200,00

Fason Faturası

Fason Ürün Kodu

Serbest Giriş	Şirket İsmi	Alış Fatura No	Tarih	Cari Kodu	Cari İsim	Kalem Sıra No
> Evet	YKDV	C000000000000001	02.02.2020	SATICI1	SATICI1	1
Hayır	YKDV	B000000000000001	05.02.2020	SATICI2	SATICI2	1

Yüklenilen KDV Listesi

Rapor Seçenekleri

A	B	C	D	E	F	G	H	
1	Sıra No	Alış Faturasının Tarihi	Alış Faturasının Serisi	Alış Faturasının Sıra Nosu	Satıcının Adı-Soyadı / Ünvanı	Satıcının Vergi Kimlik Numarası/TC Kimlik Numarası	Alınan Mal ve/veya Hizmetin Cinsi	Alınan Mal ve/veya H
2	1	02.02.2020		C202000000000001	SATICI1	1234567891	YKDV_HM3	5,00
3	2	05.02.2020	B	1	SATICI2	9871234569	YKDV_HM1, YKDV_HM3	22,00 , 2,00
4	3	10.02.2020	A	1	SATICI1	1234567891	YKDV_HM3	10,00
5	4	15.02.2020	F	1	MUSTERI1		YKDV_YM1	2,00
6	5	15.02.2020	I	1	DOVIZLI_CARI		YKDV_HM3	20,00
7	6	01.03.2020	A	2	SATICI1	1234567891	YKDV_HM3	14,00
8								
9								
10								
11								
12								
13								
14								
15								
16								
17								
18								
19								
20								
21								

< > 05.2020 Vergi Dairesi Rapor / 05.2020 Rapor Detay / 06.2020 Vergi Dairesi Rapor / 06.2020 Rapor Detay /

Biti - Saat:00:00:06

Muhasebe

Yevmiye Fiş Girişi "Fiş Detay" sekmesi için sağ tık menü geliştirmeleri

Sıra No	Hesap Kodu	Hesap	Miktar	KDV	Dövizli Mi
1	600-01-001	Satışlar	2.000	0	
2	600-01-002		1.000	0	
3	369-01-004	Stopaj	570	0	
4	391-01-001	%18 KDV	540	0	
5	120-01-003	00004 C	2.970	0	

Borç Mik.	Borç Tut.	Alacak Mik.	Alacak Tut.	Bakiye Mik.	Bakiye Tut.
0	3.540	0	3.540	0	0

Kantar

"Kantar-Tartım" modülüne "Tartım Bilgilerinden Belge Oluşturma" ekranı eklendi.

Gezgin\Lojistik - Satış\Kantar-Tartım\Kayıt

Lojistik - Satış > Kantar-Tartım > Kayıt

Tartım Bilgilerinden Belge Oluşturma

Tartım Seçimi

Tartım No 4031

Tartım No	Plaka	Gel. Tar.	Gid. Tar.	İlk Tartım	Son Tartım	Stok Kodu	Cari Kodu
9	35zl175	08.12.2017 10:32:12	08.12.2017 10:32:18	100,00	105,00	00005	00003-1
10	35zl175	08.12.2017 11:01:11	08.12.2017 11:01:17	10,00	20,00	00005	00003-1
12	35zl175	14.05.2018 15:07:53	14.05.2018 15:08:03	1.000,00	800,00	00004	00002
13	35zl175	14.05.2018 15:20:24	14.05.2018 15:20:32	2.000,00	1.900,00	00004	00002
22	35zl175	19.07.2018 11:58:19	19.07.2018 11:58:24	111,00	444,00	00004	00002
24	35zl175	28.07.2018 22:35:29	28.07.2018 22:35:35	3,00	7,00	00004	00002
2023	35zl175	18.10.2018 11:29:47	18.10.2018 11:29:53	1.000,00	800,00	00004	
2025	35zl175	12.11.2018 16:37:35	12.11.2018 16:37:40	5.000,00	3.500,00	00004	00002
4024	35zl175	07.05.2019 14:19:35	07.05.2019 14:19:48	123,00	222,00	00004	00002
4025	35zl175	07.05.2019 14:40:16	07.05.2019 14:40:31	100,00	200,00	00004	00002
4029	35zl175	10.06.2019 10:56:32	10.06.2019 10:56:52	111,00	544,00		00002
4030	35zl175	10.06.2019 10:59:49	10.06.2019 11:00:04	333,00	111,00		
> 4031	35zl175	29.07.2019 15:39:34	29.07.2019 15:39:44	1.000,00	1.300,00	00004	00002

İleri

Binek Otomobiller için Amortisman Hesap Düzenlemesi

Parametre Girişi

Genel Veritabanı Bilgileri Dövizli Muhasebe Kullanıcı Tanımlı Sahalar

TL Muhasebe IAS29 FAS52

Düzeltilme Tipi 1 USD

Enf.Muh.Düz.Tipi 2 EUR

Döviz Çevrim

Döviz Alış Döviz Satış Efektif Alış Efektif Satış

Düzeltilme Katsayı Dönemi 1

Amortisman Başlangıç Ayı

Alınan Ay Sonraki Ay

Amortisman hesaplama günlük değerler üzerinden yapılsın

Demirbaş ömrü günlük değer olarak sorulsun

Sıfır Araç KDV+ÖTV Üst Sınır Bedeli (Gider) 160.000,00

Sıfır Araç KDV+ÖTV Üst Sınır Bedeli (Maliyet) 300.000,00

İkinci El Araç Üst Sınır Bedeli 300.000,00

Demirbaş Bilgi Kartı

MSSQL | DEM907

Alış Bilgileri Ek Bilgiler Demirbaş Bilgisi Amortisman Bilgileri Satış Bilgileri Zimmet Bilgileri

Demirbaş Kodu 00001

Binek Oto (Gider)

Alış Tarihi 01.02.2020 Alış Belge No

Satıcı

Döviz Tipi 0 Döv.Alış Fiyatı 0,00

Alış Miktarı 1,00 Alış Fiyatı 170.000,00

Gayrimenkul Kıstalyum

Yeniden Değ.Tabi Değer Oranı 0,00

Amortisman Tabi Amortisman Pas Geçilsin

Amortisman Tipi

Normal Hızlı Amort.Oranı 20,00

Resmi Belge No

Demirbaş Ömür Yılı Değiştirme

Yeni Ömür Yılı Tarih

0 00.00.0000

Amort.Bitiş Yılı 2024 Ayı

Son İşlem Yılı 2020 Ayı

Detay Kodu 01 Masraf K

Grup Kodu

Rapor Kodu-1

Rapor Kodu-2

Rapor Kodu-3

Proje Kodu Fin.Kira.No

Teşvik No Teş.Sıra No 0

Binek Oto Uygulaması Sıfır Araç (Gider)

Hiçbiri

Sıfır Araç (Gider)

Sıfır Araç (Maliyet)

İkinci El Araç

Masraf Kodu Muhasebe Hesapları Tanımlama

Masraf Kodu 01

Masraf Muhasebe Kodu Ref. Kodu Proje Kodu

689-01-001

KKEG Hesabı Oran 100,00

Masraf Muhasebe Kodu	Ref. Kodu	Proje Kodu	Oran
>> 689-01-001			100,00 E
780-01-001			100,00 H

Demirbaş

Türü" Binek Otomobil" olan demirbaş kartlarında KKEG tutarının, demirbaş itfa olana kadar aynı değerden hesaplanması desteği

Demirbaş Bilgi Kartı

MSSQL | DEM9 / DEMDATA30 |

Alış Bilgileri Ek Bilgileri Demirbaş Bilgisi Amortisman Bilgileri Satış Bilgileri Transfer Bilgileri

Demirbaş Kodu 00001

Amort.Bitiş Yılı 2024 Ayı 12

Son İşlem Yılı 2020 Ayı 3

Alış Tarihi 01/01/2020 Alış Belge No

Satıcı

Döviz Tipi 0 Döv.Alış Fiyatı 0.00

Alış Miktarı 1.00 Alış Fiyatı 1,000.00

Gayrimenkul Kistalyum

Yeniden Değ.Tabi Değer. Oranı 0.00000

Amortisman Tabi Amortisman Pas Geçilsin

Amortisman Tipi

Normal Hızlı Amort.Oranı 20.00000

Resmi Belge No

Demirbaş Ömür Yılı Değişirme

Yeni Ömür Yılı Tarih

0 00/00/0000

Detay Kodu 1 Masraf Kodu 1

Grup Kodu

Rapor Kodu-1

Rapor Kodu-2

Rapor Kodu-3

Proje Kodu Fin.Kira.No

Teşvik No Teş.Sıra No 0

Binek Oto Uygulaması Sıfır Araç (Gider)

Parametre Girişi

Genel Veritabanı Bilgileri Dövizli Muhasebe Kullanıcı Tanımlı Sahalar

TL Muhasebe IAS29 FAS52

Düzeltilme Tipi 0

Enf.Muh.Düz.Tipi 0

Döviz Çevrim

Döviz Alış Döviz Satış Efektif Alış Efektif Satış

Düzeltilme Katsayı Dönemi 1

Amortisman Başlangıç Ayı

Alınan Ay Sonraki Ay

Amortisman hesaplama günlük değerler üzerinden yapılınsın

Demirbaş ömrü günlük değer olarak sorulsun

Sıfır Araç KDV+ÖTV Üst Sınır Bedeli (Gider)	30,000.00
Sıfır Araç KDV+ÖTV Üst Sınır Bedeli (Maliyet)	400,000.00
İkinci El Araç Üst Sınır Bedeli	400,000.00

Demirbaş

Demirbaş Değerleme Amortisman raporu için "Kanunen Kabul Edilmeyen Giderler (KKEG)" tutar desteği

Demirbaş Bilgi Kartı

Alış Bilgileri Ek Bilgiler Demirbaş Bilgisi Amortisman Bilgileri Satış Bilgileri Finansal Kiralama Ödeme Planı Zimmet Bilgileri

Demirbaş Kodu 001 binek otof

Sabit Kıymet Değeri 170.000,00 Düzeltme Tipi 0 KKEG Top. Amort. 10.000,00

Toplam Amortisman 170.000,00 Devir Düzeltme Tarihi 00.00.0000

Kalan Değer 0,00 Devir Düzelt.Tutar 0,00

Kümüle Yıllık Amortisman 170.000,00 Devir Düz.Birik.Amort. 0,00

Kümüle Fon 0,00 Düzeltmiş Sabit Kıymet 0,00

Pas Birikmiş Amortisman 0,00 Düz.Birik.Amortisman 0,00

Devreden Amortisman 19.833,33 Düzeltmiş Kalan Değer 0,00

Yıl	Ay	Dönem	Sabit Kıymet	Birikmiş Amortisman	Çal.Kısım	Aylık Amort.	Dönem Amort.	Yıllık Amort.	Fon	Pas Yıl. Amort.	Düz.Sabit.Kıymet	Düz.Birik Amort.	Düz.Aylık Amort.	Pas	Devir	D.Oran	Düzeltilmiş	KKEG Ay Amort
2025	7	3	170.000,00	170.000,00	0,00	0,00	0,00	0,00	0,00	0,00	0,00	0,00	0,00	H	H	0,00	H	0,00
2025	6	2	170.000,00	170.000,00	0,00	0,00	0,00	0,00	0,00	0,00	0,00	0,00	0,00	H	H	0,00	H	0,00
2025	5	2	170.000,00	170.000,00	0,00	0,00	0,00	0,00	0,00	0,00	0,00	0,00	0,00	H	H	0,00	H	0,00
2024	12	4	170.000,00	136.000,00	0,00	13.458,33	13.458,33	53.833,33	0,00	0,00	0,00	0,00	0,00	H	H	0,00	H	791,67
2024	9	3	170.000,00	136.000,00	0,00	13.458,33	13.458,33	40.375,00	0,00	0,00	0,00	0,00	0,00	H	H	0,00	H	791,67
2024	6	2	170.000,00	136.000,00	0,00	13.458,34	13.458,34	26.916,67	0,00	0,00	0,00	0,00	0,00	H	H	0,00	H	791,67
2024	3	1	170.000,00	136.000,00	0,00	13.458,33	13.458,33	13.458,33	0,00	0,00	0,00	0,00	0,00	H	H	0,00	H	791,67
2023	12	4	170.000,00	102.000,00	0,00	8.500,00	8.500,00	34.000,00	0,00	0,00	0,00	0,00	0,00	H	H	0,00	H	500,00
2023	9	3	170.000,00	102.000,00	0,00	8.500,00	8.500,00	25.500,00	0,00	0,00	0,00	0,00	0,00	H	H	0,00	H	500,00
2023	6	2	170.000,00	102.000,00	0,00	8.500,00	8.500,00	17.000,00	0,00	0,00	0,00	0,00	0,00	H	H	0,00	H	500,00
2023	3	1	170.000,00	102.000,00	0,00	8.500,00	8.500,00	8.500,00	0,00	0,00	0,00	0,00	0,00	H	H	0,00	H	500,00
2022	12	4	170.000,00	68.000,00	0,00	8.500,00	8.500,00	34.000,00	0,00	0,00	0,00	0,00	0,00	H	H	0,00	H	500,00
2022	9	3	170.000,00	68.000,00	0,00	8.500,00	8.500,00	25.500,00	0,00	0,00	0,00	0,00	0,00	H	H	0,00	H	500,00
2022	6	2	170.000,00	68.000,00	0,00	8.500,00	8.500,00	17.000,00	0,00	0,00	0,00	0,00	0,00	H	H	0,00	H	500,00
2022	3	1	170.000,00	68.000,00	0,00	8.500,00	8.500,00	8.500,00	0,00	0,00	0,00	0,00	0,00	H	H	0,00	H	500,00
2021	12	4	170.000,00	34.000,00	0,00	8.500,00	8.500,00	34.000,00	0,00	0,00	0,00	0,00	0,00	H	H	0,00	H	500,00
2021	9	3	170.000,00	34.000,00	0,00	8.500,00	8.500,00	25.500,00	0,00	0,00	0,00	0,00	0,00	H	H	0,00	H	500,00
2021	6	2	170.000,00	34.000,00	0,00	8.500,00	8.500,00	17.000,00	0,00	0,00	0,00	0,00	0,00	H	H	0,00	H	500,00
2021	3	1	170.000,00	34.000,00	0,00	8.500,00	8.500,00	8.500,00	0,00	0,00	0,00	0,00	0,00	H	H	0,00	H	500,00
2020	12	4	170.000,00	0,00	0,00	8.500,00	8.500,00	34.000,00	0,00	0,00	0,00	0,00	0,00	H	H	0,00	H	500,00
2020	9	3	170.000,00	0,00	0,00	8.500,00	8.500,00	25.500,00	0,00	0,00	0,00	0,00	0,00	H	H	0,00	H	500,00

2024 Aralık,%0.0 Değerleme ve Amortisman Raporu

Rapor Seçenekleri

	A	B	C	D	E	F	G	H	I	J	K	L	M	N	O	P	Q	R	S	T	U	
1																						
2	D.Kodu	Demirbaş İsmi	Alış Tarihi	T	Oran	Alış Fiyatı	Değerlenmemiş Aktif Değer	Değerlenmemiş Birikmiş Amort.	Değerlenmiş Aktif Değer	Değerlenmiş Birikmiş Amort.	Net Aktif	Aktif D.Fark	Pasif D.Fark	D.Artış Fon	Yıllık Amort.	Top.Amort.	Bak.Amort.	Dev.Amort.	Pas Amort.	Faiz Tutarı	KKEG Tutarı	
3	001	binek otof	14.02.2019	N	20,00	50,00	170.000,00	136.000,00	170.000,00	136.000,00	34.000,00	0,00	0,00	0,00	53.833,33	170.000,00	0,00	0,00	0,00	0,00	3.166,67	
4	011	kistelyum	15.09.2020	N	20,00	170.000,00	170.000,00	136.000,00	170.000,00	136.000,00	34.000,00	0,00	0,00	0,00	56.666,67	170.000,00	0,00	0,00	0,00	0,00	3.333,33	
5	DONEM1	MMMM	01.02.2020	N	20,00	5.000,00	5.000,00	4.000,00	5.000,00	4.000,00	1.000,00	0,00	0,00	0,00	1.000,00	5.000,00	0,00	0,00	0,00	0,00	0,00	
6	DONEM2	İTFA OLMAYAN	01.01.2021	N	20,00	5.000,00	5.000,00	3.000,00	5.000,00	3.000,00	2.000,00	0,00	0,00	0,00	1.000,00	4.000,00	1.000,00	0,00	0,00	0,00	0,00	
7	Gnl.Top.					180.050,00	350.000,00	279.000,00	350.000,00	279.000,00	71.000,00	0,00	0,00	0,00	112.500,00	349.000,00	1.000,00	0,00	0,00	0,00	6.500,00	
8																						
9																						
10																						
11																						
12																						
13																						
14																						

Finansal Kiralama (Leasing) Uygulaması destekleri;

- Ödeme planının otomatik hesaplanması
- Ödeme planının Excel'den aktarılması
- Oluşturulan sözleşme, dekont, fatura ve ödeme kayıtlarının program ile entegre çalışması

Finansal Kiralama Bilgi Girişi (Leasing)

MSSQL | DEM9 / DEMDATA30 |

Finansal Kiralama Bilgileri | Finansal Kiralama Ek Bilgileri | Muhasebe Kayıtları | Finansal Kiralama Ödeme Planı

Finansal Kiralama No: 00001 | Belge No: 1234 | Belge Tarihi: 01/01/2020 | Başlangıç Tarihi: 01/02/2020 | Bitiş Tarihi: 31/12/2022 | Ödeme Baş. Tarihi: 01/03/2020

Açıklama: Demirbaş Alımı | Durumu: Aktif

Banka Kodu: 000013470196212 | Is Bankasi | Proje Kodu:

Satıcı Kodu: 00002 | TL + Yaşlandırma - | Taksit Sayısı: 35

KDV Oran: 3.00000 | Döviz Tipi: 0

Faiz Oran(Aylık %): 1.86770 | Bileşik Faiz

Kur: 0.00

Mal Bedeli: 100,000.00 | Dövizli Mal Bedeli: 0.00

Peşinat Tutarı: 3,770.00 | Dövizli Peşinat Tutar: 0.00

KDV Tutar: 23,751.00 | Döviz KDV Tutar: 0.00

Faiz Tutarı: 35,720.06 | Dövizli Faiz Tutar: 0.00

Toplam Tutar: 155,701.06 | Döviz Toplam: 0.00

Sözleşme Dekont Kaydı | Sözleşme Dekont iptali | Bağlı Demirbaş Listesi | Sözleşme Kapatma

* Fin.Kiralama No	Belge No	Belge Tarihi	Baş.Tarihi	Bitiş Tarihi	Açıklama	Bar
> 00001	1234	01/01/2020	01/02/2020	31/12/2022	Demirbaş Alımı	000

Finansal Kiralama Bilgi Girişi (Leasing)

MSSQL | DEM9 / DEMDATA30 |

Finansal Kiralama Bilgileri | Finansal Kiralama Ek Bilgileri | Muhasebe Kayıtları | Finansal Kiralama Ödeme Planı

Haklar Hesabı: 260-01-001

Kısa Vadeli Borç Mal. Hes.: 302-01-001

Uzun Vadeli Borç Mal. Hes.: 402-01-001

Kısa Vadeli Kiralama Hes.: 301-01-001

Uzun Vadeli Kiralama Hes.: 401-01-001

Finansman Giderleri: 780-01-001

Finansal Kiralama Bilgi Girişi (Leasing)

MSSQL | DEM9 / DEMDATA30 |

Finansal Kiralama Bilgileri | Finansal Kiralama Ek Bilgileri | Muhasebe Kayıtları | Finansal Kiralama Ödeme Planı

Finansal Kiralama No: 00001 | Açıklama: Demirbaş Alımı | Ödeme Baş. Tarihi: 01/03/2020 | Döviz Tipi: 0

Sıra: 1 | Vade Tarihi: 01/03/2020 | Ana P. Tutar: 400,000.00

Taksit Tutar: 472,000.00 | KDV Tutar: 72,000.00 | Faiz Tutarı: 0.00

Ödendi: ✓ | Ödeme Tarih: 01/02/2020 | Dekont No:

Faturası Alındı: ✓ | Fatura Tarih: 00/00/0000 | Fatura No:

Tümünü Sil | Ödeme Kaydı | Ödeme İptali | Fatura Kaydı | Fatura İptali | Excele Gönder | Ödeme Planı Ol.

* Sıra	Vade Tarihi	Ana P. Tutar	KDV Tutar	Taksit Tutar	Faiz Tutarı	Öc
1	01/03/2020	3,770.00	678.60	3,770.00	0.00	
2	01/04/2020	1,972.71	678.60	3,770.00	1,797.29	
3	01/05/2020	2,009.56	678.60	3,770.00	1,760.44	
4	01/06/2020	2,047.09	678.60	3,770.00	1,722.91	
5	01/07/2020	2,085.32	678.60	3,770.00	1,684.68	
6	01/08/2020	2,124.27	678.60	3,770.00	1,645.73	
7	01/09/2020	2,163.95	678.60	3,770.00	1,606.05	
8	01/10/2020	2,204.36	678.60	3,770.00	1,565.64	
9	01/11/2020	2,245.53	678.60	3,770.00	1,524.47	
10	01/12/2020	2,287.47	678.60	3,770.00	1,482.53	
11	01/01/2021	2,330.20	678.60	3,770.00	1,439.80	
12	01/02/2021	2,373.72	678.60	3,770.00	1,396.28	
13	01/03/2021	2,418.05	678.60	3,770.00	1,351.95	
14	01/04/2021	2,463.21	678.60	3,770.00	1,306.79	

Toplam Taksit: 472000.0 | Toplam Ödenen Ana Para: 400000.0

Toplam Kdv: 72000.0 | Toplam Faiz: 0.0 | Sözleşme Toplam Tutar: 155701.06

Demirbaş

Demirbaş paketi için E-Posta uygulaması desteği

Parametre Girişi

Genel Veritabanı Bilgileri Dövizli Muhasebe Kullanıcı Tanımlı Sahalar

Dönem Sayısı: 1
Mali Başlangıç Ayı: 1
Tutar İçin Ondalık Hane: 0
Hızlandırılmış Yöntem İçin Amortisman Tavan Oranı: 0,00000
Masraf Dağılımı: Oran
Entegrasyon Yapılsın:
Aylık Amortisman Uygulaması:
Eski Kistalyum Uygulaması:
Check Digiit Kontrolü:
Entegrasyonda Demirbaş Devam Bilgilerine Bakılsın:
Satış Muhasebeleştirmede Miktarlar Muhasebeye Aktarılınsın:
Demirbaş Faiz Tutarları Muhasebeye Aktarılınsın:
Güvenlik Uygulaması: Hiçbiri
İş Akışı Uygulaması:
Enter Tuş Desteği:
Form Bazı Güvenlik Uygulaması:
Aktif Alan Rengi:
E-Posta Uygulaması Var: Raporlarda E-Posta Gönderilmesin:
SMTP Server Adı: smtp.logo.com.tr
SMTP Kullanıcı Adı: SMTP Şifre:

Kullanıcı E-Posta Tanımlamaları

İşlemler: A-Demirbaş Bilgi Kartı Açma
A-Demirbaş Bilgi Kartı Açma
B-Demirbaş Bilgi Kartı Silme
C-Demirbaş Satış Kaydı
D-Finansal Kiralama Bilgi Girişi Kaydı
E-Finansal Kiralama Bilgi Girişi - Sözleşme Dekont Kaydı
F-Finansal Kiralama Bilgi Girişi - Sözleşme Dekont Kaydı İptali
G-Finansal Kiralama Bilgi Girişi - Sözleşme Kapatma
Filt H-Finansal Kiralama Bilgi Girişi - Fatura Kaydı

*Netsis Kullanıcıları

BATIKAN			
NETSIS		<input type="checkbox"/>	<input type="checkbox"/>

2007 Aralık,%0.0 Değerleme ve Amortisman Raporu

Rapor Seçenekleri

E-Posta

Netsis E-Posta

2007 Aralık,%0.0 Değerleme ve Amortisman Raporu

Kime:

Kopya:

Konu: (2007 Aralık,%0.0 Değerleme ve Amortisman Raporu)

Dosya: Text Excel HTML

Dosya İmzala:

Demirbaş

Demirbaş rapor modülü için rapor taslak kayıt desteği

NETSIS 3 ENTERPRISE Genel Düzen Ekstra Diğer Çalışma Alanı Modüller DEM8 \ DEMDATA30 MSSQL

Menü

Genel

Arama Yapın

Demirbaş Yönetimi

Genel

Rapor

Kayıt

İşlemler

Raporlar

Aç

İlişkisel Rapor Aç

Serbest Rapor

İlişkisel Serbest Rapor

Demirbaş Detay Bilgileri

Demirbaş Amortisman Bilgileri

Demirbaş Satış Bilgileri

Yatırım Bilgileri

Demirbaş Parçalama Bilgileri

Demirbaş Teşvik Bilgileri

Demirbaş Finansal Kiralama Bilgileri

Demirbaş Zimmet Listesi

Enflasyon Muhasebesi Devir Bilgileri

Yardımcı Programlar

Kullanıcı İşlemleri

Log Modülü

Döviz Takibi

Sık Kullanılanlar

Masaüstü

Kısayollarım

Arama Yapın

Kısayol Ekle

Demirbaş Yönetimi

Genel

Rapor Taslak Seçimi (Aç)

Dosyadan Seç Veritabanından Seç

Taslak Seç

Taslak Sil

Tümünü Sil

İçe Aktar

Dışa Aktar

Taslak Düzenle

Modül	Program	Taslak No	Açıklama	Kayıt Tarihi	Kayıt Yapan Kullanıcı	Varsayılan	Yetkilendirme Tipi
Netsis Demirbaş Rapor	Serbest Rapor	111	Demirbaş Özet	05.11.2020 14:08:40	NETSIS	Hayır	Bana Özel
Netsis Demirbaş Rapor	Serbest Rapor	112	Demirbaş Sabit Bilgileri	05.11.2020 14:12:52	NETSIS	Hayır	Bana Özel

İleri üretim planlama uygulamasında, genel algoritma için kaynakların iş emri operasyonları boyunca rezerve edilebilmesi desteklendi.

Kaynak Tanımlama

MSSQL | SPRINTREVIEW / 0 | GENEL

Kaynak Bilgileri Vardiya Planı Ürün Eşleştirme Ömür Takibi

Kaynak Tipi: Stok

Kaynak Bilgileri

Şirket Kodu: SPRINTREVIEW

Kaynak Kodu: KAYNAK_ZIMBA Kaynak İsmi: KAYNAK_ZIMBA

Kaynak Grup Kodu: İstasyon Kodu:

Birim Maliyet: 0,00 Durum: Aktif Pasif

Toplam Miktar: 100,00 Öncelik Sırası: 0

Ömür Takibi Yapılsın: İş Emrinin Operasyonları Boyunca Rezerve Edilsin:

Açıklama:

+ Personel Detay Bilgileri

Şirket Kodu	Kaynak Kodu	Kaynak İsmi	Kaynak Tipi	Paket Bağlantı	Kaynak Grup Kodu	İstasyon Kodu	Birim Maliyet	Durum	Toplam Miktar
SPRINTREVIEW	00001	AHMET	Personel	Hayır			0	Aktif	
SPRINTREVIEW	00002	AYSE	Personel	Hayır			0	Aktif	
SPRINTREVIEW	ENJEKSIYON_PERSONEL	ENJEKSIYON_PERSONEL	Personel	Hayır		IST01	0	Aktif	
SPRINTREVIEW	KALIP_YARIMAMUL3	KALIP_YARIMAMUL3	Demirbaş	Hayır		IST01	0	Aktif	
SPRINTREVIEW	KALIP_YARIMAMUL6	KALIP_YARIMAMUL6	Demirbaş	Hayır		IST01	0	Aktif	
> SPRINTREVIEW	KAYNAK_ZIMBA	KAYNAK_ZIMBA	Stok	Hayır			0	Aktif	
SPRINTREVIEW	PAKETLEME_PERSONEL	PAKETLEME_PERSONEL	Personel	Hayır			0	Aktif	

İleri üretim planlama ekranında “İş Emirlerini Getir” seçeneği için grid üzerinde rapor sahalarının da gösterilmesi desteklendi. (Kod1,Kod2, Grup Kodu vb.)

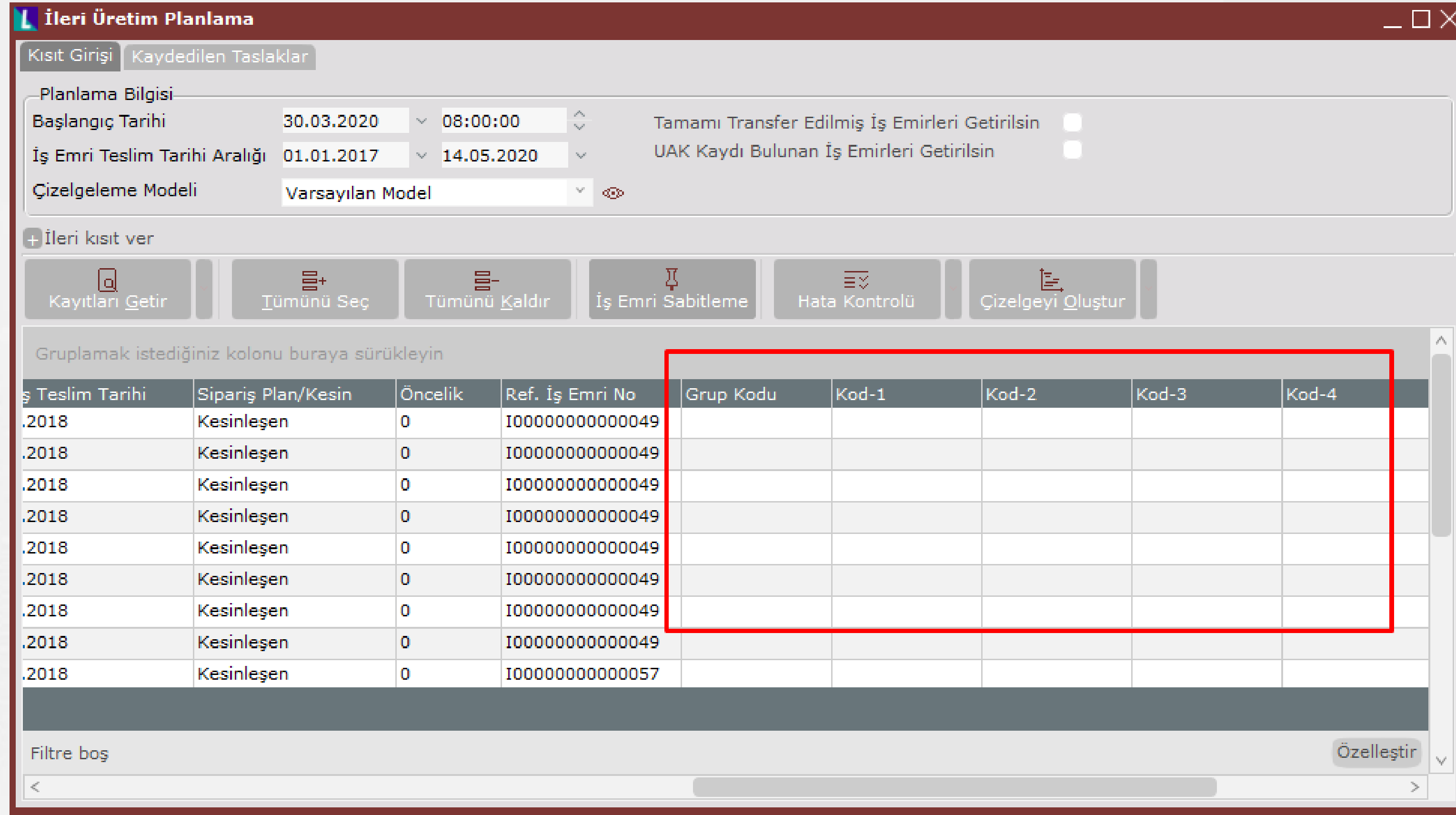

İleri Üretim Planlama

Kısıt Girişi Kaydedilen Taslaklar

Planlama Bilgisi

Başlangıç Tarihi 30.03.2020 08:00:00 Tamamı Transfer Edilmiş İş Emirleri Getirilsin

İş Emri Teslim Tarihi Aralığı 01.01.2017 14.05.2020 UAK Kaydı Bulunan İş Emirleri Getirilsin

Çizelgeleme Modeli Varsayılan Model

+ İleri kısıt ver

Kayıtları Getir Tümünü Seç Tümünü Kaldır İş Emri Sabitleme Hata Kontrolü Çizelgeyi Oluştur

Gruplamak istediğiniz kolonu buraya sürükleyin

İş Teslim Tarihi	Sipariş Plan/Kesin	Öncelik	Ref. İş Emri No	Grup Kodu	Kod-1	Kod-2	Kod-3	Kod-4
.2018	Kesinleşen	0	I00000000000049					
.2018	Kesinleşen	0	I00000000000049					
.2018	Kesinleşen	0	I00000000000049					
.2018	Kesinleşen	0	I00000000000049					
.2018	Kesinleşen	0	I00000000000049					
.2018	Kesinleşen	0	I00000000000049					
.2018	Kesinleşen	0	I00000000000049					
.2018	Kesinleşen	0	I00000000000049					
.2018	Kesinleşen	0	I00000000000057					

Filtre baş Özelleştir

MRP

Tamamlanmamış satınalma belgelerinin MRP'ye dahil edilmesi parametrik olarak desteklendi.

MRP Parametreleri

Genel-1 Genel-2 Kapasite Planlama Tahminleme Ana Üretim Planlama

MGP Oluşturmada İş Emirleri İçin Fabrika Takvimi Kontrol Edilsin

MGP Oluşturmada Satıcı Siparişleri İçin Firma Takvimi Kontrol Edilsin

Müşteri Siparişi Sıralama Kriterinin Tutulacağı Saha Satır Açıklama-1

Müşteri Sipariş Önceliği için Planlama Kayıtlarına Bakılsın

Varsayılan Satıcı Siparişi Planlama Yöntemi Sipariş Bazında

Varsayılan İş Emri Planlama Yöntemi Sipariş Bazında

Dengeleme ekranlarında giriş depo kontrolü yapılsın

Rework İş Emirleri MGP'ye Dahil Edilsin

MGP Oluşturmada Yan Ürün Kullanımları Dikkate Alınsın

Tamamlanmamış Satın Alma Belgeleri MGP'ye Dahil Edilsin

Tamam İptal

Stok kartına eklenen saha-tablo eşleştirmelerine ait alanlara çizelgeleme sırasında script içinden erişim desteği

```
Netsis Script Kod Desteği

SortScriptObjectList Nesnesini Sıralayınız

'' Örnek olarak iş listesindeki işler dolaşılıp remaining time değeri en küçük olan iş ilk sıraya yerleştiriliyor.
SelectedIndex = 0
MinimumRemainingTime = 999999

Set SelectedMachine = SORTSCRIPTOBJECTLIST.GetSortScriptObject(0).Machine '' Seçilen makine bilgisi
Set PreviousOperationItem = SORTSCRIPTOBJECTLIST.GetSortScriptObject(0).Machine.OperationBeforeTime(CDate("2050-01-01")) '' Makinede planlanan bir önceki iş bilgisi bu şekilde alınabilir.

if (Not PreviousOperationItem is Nothing) Then '' Makineye atanacak yeni iş emrinin planlanan başlangıç tarihi bu şekilde alınabilir.
    StartTime = SelectedMachine.AvailableTimes.GetNextAvailableTimeAfterTime(Cdate(PreviousOperationItem.CompletionTime)).StartTime
Else
    StartTime = SelectedMachine.AvailableTimes.GetNextAvailableTimeAfterTime(Cdate("1900-01-01")).StartTime
End If

UretimIsiBilgisi = SORTSCRIPTOBJECTLIST.GetSortScriptObject(i).Job.Product.AdditionalInformations.GetAdditionalInformationByFieldName("KT_URETIM_ISISI").Value
```

Üretim

Üretim sonu kaydı sırasında depolar arası transfer onayının kontrol edilmesi parametrik olarak desteklendi.

Üretim Parametreleri

Üretim Üretim 2 Muhasebe

İş Emrine Bağlı USK Girilmişse İlgili İş Emri İptal Edilemesin

Rezervasyon/UAK/USK Varsa İş Emri Teslim Tarihi Değiştirilemesin

İş Emri Miktar Güncelleme Politikası UAK/USK Miktarının Altına Düşülmesin

Kilitli Mamul Kodu Kontrolü Yapılsın Kilitli Bileşen Kodu Kontrolü Yapılsın

İş Emri Kalem Uygulaması

Alternatif Reçete Bilgisinin Müşteri Siparişinde Tutulacağı Saha Hiçbiri

Siparişe Bağlı İş Emri ve Üretimde Fazla Miktar Girilebilsin

Rezervasyon Durumu Yayımlandı Olan İş Emirlerinin Miktarı Değiştirilmesin

Rezervasyon Durumu Yayımlandı Olan İş Emirlerinin Teslim Tarihi Değiştirilmesin

USK'da Asgari Limit Kontrolü

İş Emirleri Kapatılırken Bağlantılı İş Emirleri de Kapatılsın

Üretim Sonu Kaydında Stok-Depo Kodu Kontrol Edilsin

Serbest Üretim Sonu Kaydında Malzeme Serileri D.A.T. Belgesinden Getirilsin

İş Emri Malzeme Rezervasyonu İşleminde FIFO Seri Oluştur

Fire Girişinde Fire Kodu Sorulsun

Üretim Kavıtlarında Aralık Bazında Fire Oranları Dikkate Alınsın

Üretim Sonu Kaydında Depolar Arası Transfer Onayı Kontrol Edilsin

Tamam İptal

“Yürüyen Bakiyeli Stok Raporu” ekranı rapor sekmesinin sağ tık fonksiyonu olarak "Belge Detayı" işlemi desteği

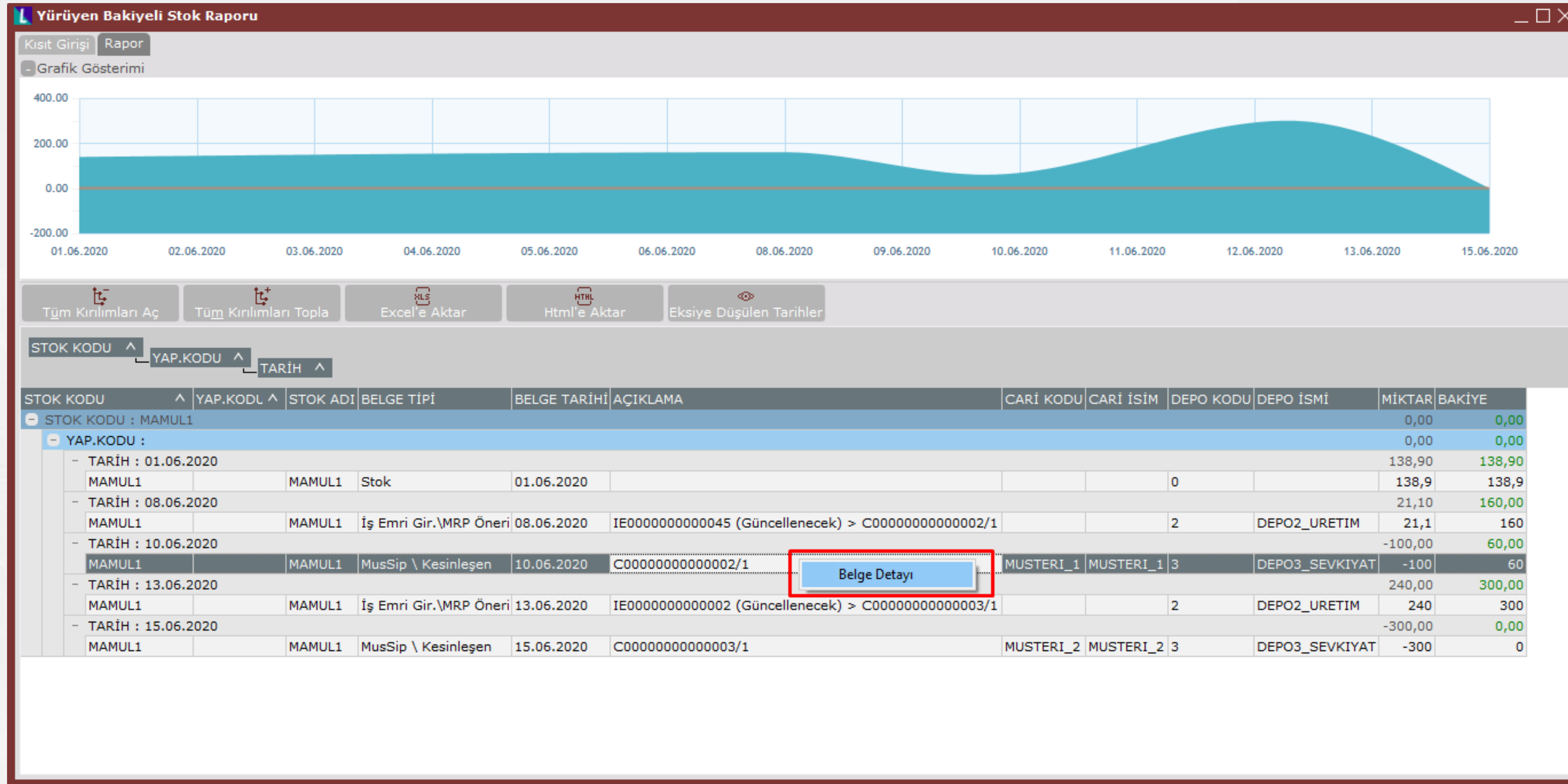

Üretim

Silinen reçete kayıtlarının geri alınması desteği

Silinen Belge Parametreleri

Silinen Kayıtlar Geri Alınabilsin

Sadece Kaydı Silen Kullanıcı İşlem Yapabilsin

Aktif	Modül No	Modül Adı	Program No	Program Adı	Gün Limiti	Eski Kayıtlar Silinsin
<input checked="" type="checkbox"/>	1	Fatura	1	Satış Faturası	7	<input type="checkbox"/>
<input checked="" type="checkbox"/>	1	Fatura	2	Alış Faturası	14	<input checked="" type="checkbox"/>
<input checked="" type="checkbox"/>	16	Üretim	1	Reçete Kaydı	7	<input type="checkbox"/>

Tamam İptal

Silinen Üretim Belgeleri

Reçete Kaydı

Seçim	Silen Kullanıcı	Silinme Tarihi	Mamul Kodu	Mamul Adı
<input type="checkbox"/>	NETSIS	04.11.2020 14:10:24	YARIMAMUL10	YARIMAMUL10
<input checked="" type="checkbox"/>	NETSIS	09.11.2020 14:23:43	MAMUL10	MAMUL10
<input type="checkbox"/>	NETSIS	09.11.2020 14:23:55	YARIMAMUL20	YARIMAMUL20

Maliyet Muhasebesi

Detaylı maliyet analiz raporu için pasta grafik verilerinin gösterilebilmesi ve gider dağılımlarının aylık değişimlerinin raporlanabilmesi desteği

Detaylı Maliyet Analiz Raporu

Genel Kısıtlar Ölçekleme Yazıcı Seçenekleri Rapor Geçmişi Sahalar

Ana Grup Kodu Aralığı:

Mamul Grup Kodu Aralığı:

Reçete Bazında Kırılımlı Gösterim:

Ay / Yıl Aralığı: Kasım 2020 - Kasım 2020

Rapor Oku Sakla

Detaylı Maliyet Analiz Raporu

Rapor Seçenekleri

	DF	DG	DH	DI	DJ	DK	DL	DM
1	Nakil Dövizli Diğer Gider-5 Ortalaması	İşçilik Tutarı Yüzdesi	Hammadde Tutarı Yüzdesi	Enerji Tutarı Yüzdesi	Amortisman Tutarı Yüzdesi	Nakil Enerji Tutarı Yüzdesi	Yedek Parça Tutarı Yüzdesi	Ambalaj Tutarı Yüzdesi
2	0,00	14,12	46,30	15,74	9,95	0,00	0,00	13,00
3	0,00	31,50	1,20	40,00	26,95	0,00	0,00	0,00
4								
5								
6								
7								
8								
9								
10								
11								
12								
13								
14								
15								

Maliyet Muhasebesi

Maliyet Veri Kontrol raporu için "Yan Ürün ve Üretilen Mamulün Mamul Ana Grupları Aynı Olmak Zorundadır" kontrol desteği

Maliyet Veri Kontrol Raporu				
Rapor Seçenekleri				
[Icons]				
	A	B	C	D
1	Hata Kodu	Hata Açıklama	Hata Sayısı	
2	1	Üzerinde sarf olmasına rağmen üretim girişi olmayan stok kodları	0	
3	2	Tanımı veritabanı seviyesinde eksik olan stok kartları	0	
4	3	Reçetesi olduğu halde stok kartındaki türü yan ürün-yarımamul-mamul seçilmemiş veya mamul grubu boş olan stok kodları	17	
5	4	Stok kartındaki türü yan ürün, yarımamul veya mamul olmasına rağmen mamul grubu tanımsız stoklar	1	
6	5	Stok kartındaki mamul grup kodunun maliyet muhasebesi modülünde tanımı bulunmuyor	0	
7	6	Mamul grubu tanımlı olmasına rağmen stok kartındaki türü seçilmemiş stok kodları	0	
8	7	Stok kartındaki tür bilgisiyle mamul grubundaki tür bilgisi aynı olmayan stok kodları	0	
9	8	Üretim hareketi olmasına rağmen stok tanımı bulunmayan stok kodları	0	
10	9	Sarf edilmesine rağmen stok tanımı bulunmayan stok kodları	0	
11	10	Sarf hareketi olmasına rağmen sarf edildiği mamul ana grubu bulunamayan stok kodları	0	
12	11	Üretim hareketi olmasına rağmen mamul grubu tanımlı olmayan stok kodları	2	
13	12	Mamul grubu üzerinde sarf hareketi olmasına rağmen mamul grup tanımı bulunmuyor	0	
14	13	Yarımamul ve yarımamul transfer hesabı tanımsız olan mamul grup kodları	0	
15	14	Mamul veya yan ürün türünde olmasına rağmen mamul hesap kodu tanımsız olan mamul grup kodları	0	
16	15	Hammadde sarf hesabı tanımsız olan mamul grup kodları	0	
17	16	Mamul türünde olmasına rağmen satılan malın maliyeti hesabı tanımsız olan mamul grup kodları	0	
18	17	Türü yarımamul, yan ürün veya mamul olmasına rağmen satın alması yapılan stok kodları	0	
19	18	Mamul ana grubu tanımlı olmayan mamul grup kodları	0	
20	19	İşlem sırası tanımında kullanılmayan mamul ana grup kodları	0	
21	20	Türü mamul, yarımamul veya yan ürün olmasına rağmen satın alması yapılan fiş numaraları	0	
22	22	İçerisinde geçersiz karakter bulunan kayıtlar	0	
23	23	Dağıtım anahtarı 'birim katsayılar' olarak seçilmiş fakat birim katsayı tanımı sıfır olan mamul grup kodları	0	
24	24	Birden fazla mamul ana grubunda kullanılmış gider hesapları	0	
25	25	Stok bakiyesi eksiye düşen stok kodları	1	
26	26	Faturalaştırılmamış satış irsaliyeleri	3	
27	27	Maliyet devir kaydı hatalı veya eksik olan grup kodları	0	
28	28	Yan ürünler için varsayılan ortalama maliyetler 30-12-2078 tarihine girilmelidir	0	
29	29	Yan ürün ve üretilen mamulün mamul ana grupları aynı olmak zorundadır.	0	
30				
31				

Kalite Kontrol

«İstatistiksel Proses Kontrol»

Proses Kontrol Tanımları

Tanım Tipi: İstasyon İstasyon Kodu: IST03

Grup Kodu: IST_BOYA_OLCUM 1 Açıklama:

Proses Kontrol Ölçümleri Otomatik Getirilsin:

Ölçüm Sıklığı: 1 Gün Ölçüm Baş. Tar.: 01.01.2019 09:00:00

Tip	Kod	Grup Kodu / Revizyon No	Ölçüm Sıklığı	Ölçüm Sıklığı Tipi
>> İstasyon	IST03	IST_BOYA_OLCUM / 1	1	Gün

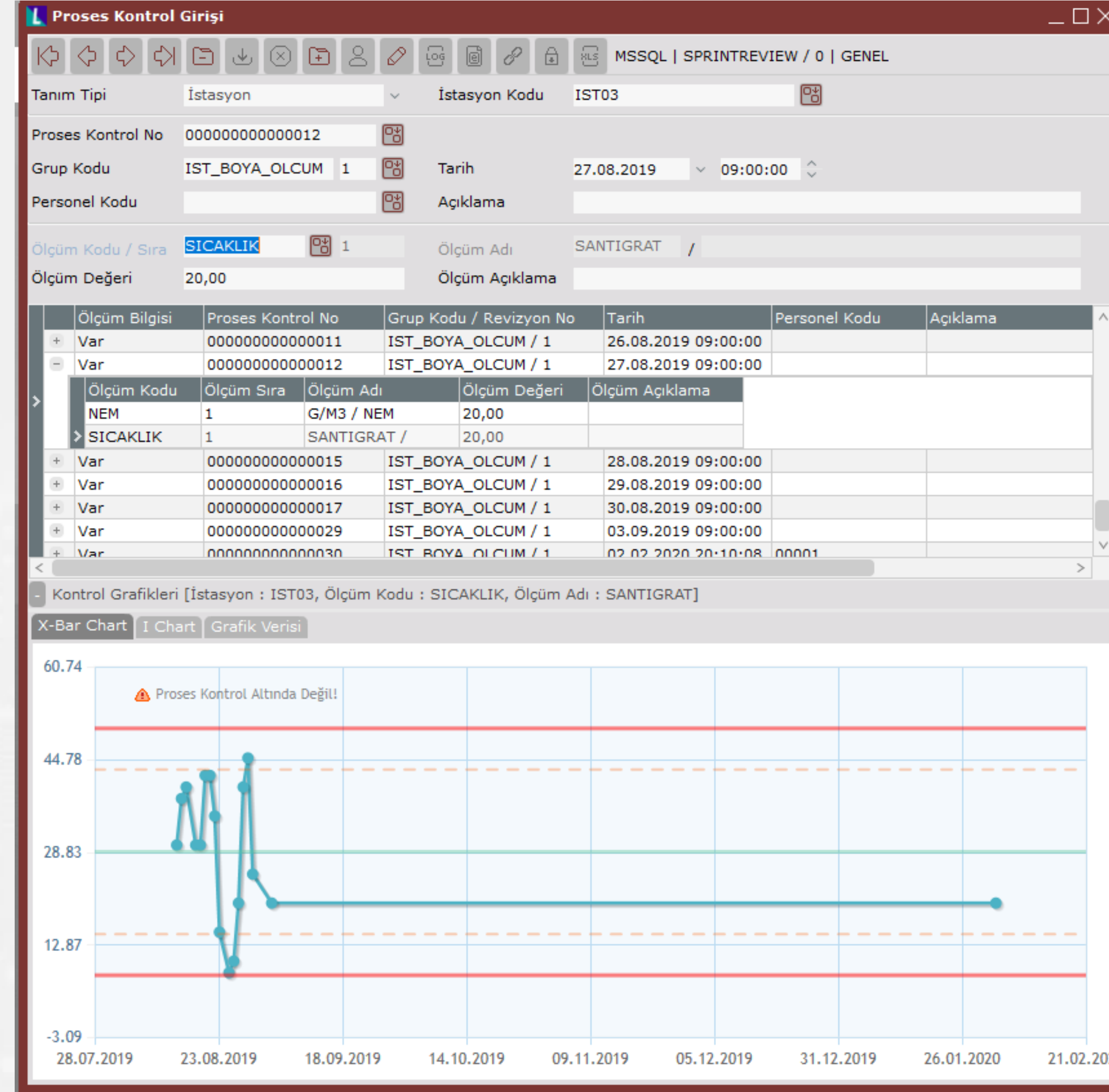
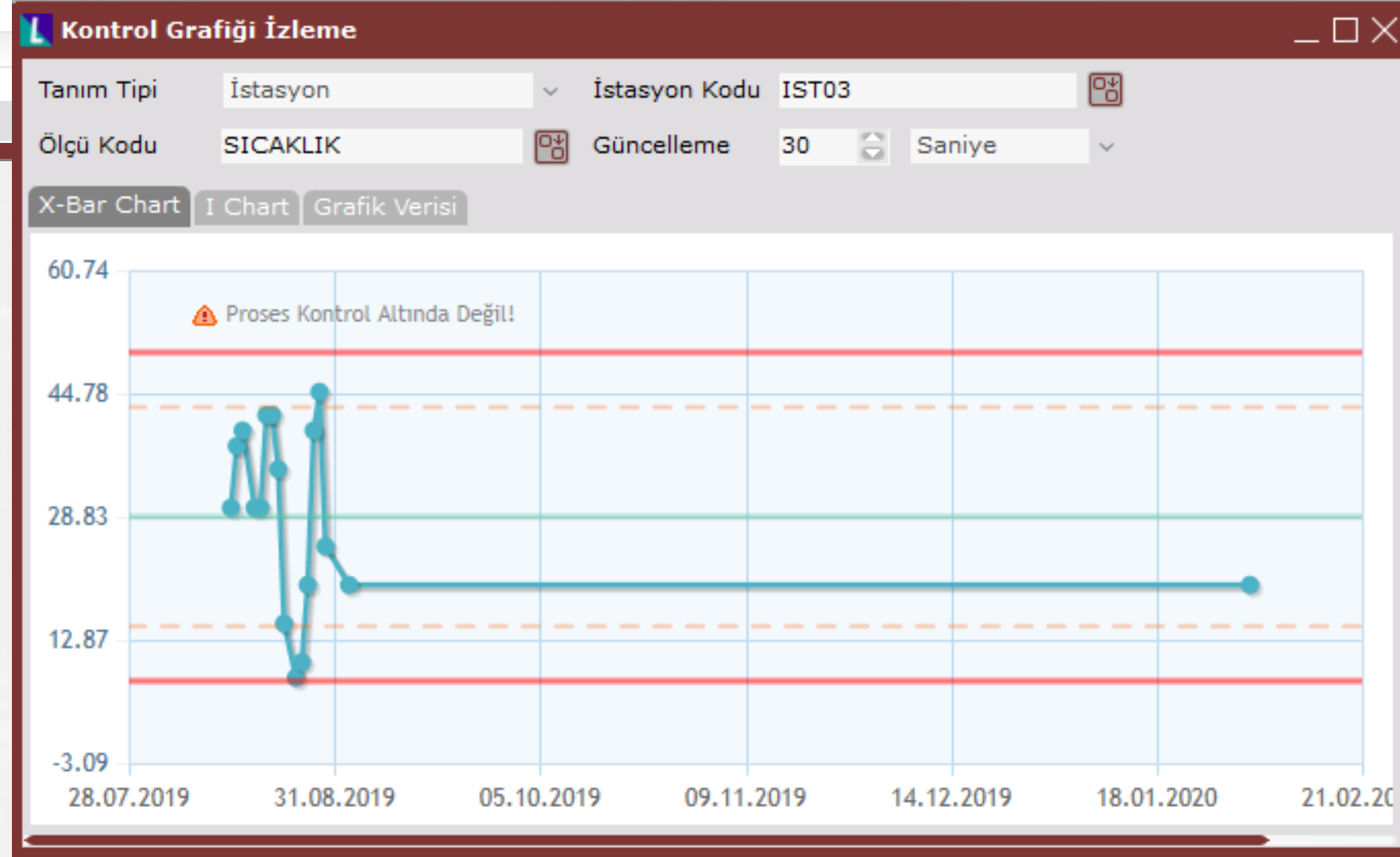

Kalite Kontrol

Alış irsaliyesini faturalaştırma sırasında kalite kontrol kaydının kontrol edilmesi desteklendi.

Kalite Kontrol Parametreleri

Genel Kontrol Grafikleri

Satın Almada Kalite Kontrol Yapılsın

Üretimde Kalite Kontrol Yapılsın

İadede Kalite Kontrol Yapılsın

D.A.T.'da ve Ambar Giriş Fişinde Kalite Kontrol Yapılsın

Müstahsil Faturasında Kalite Kontrol Yapılsın

Kalite Kontrol Kaydı Kapatılmayan Alış İrsaliyeleri Faturalaştırılmasın

Kalite Kontrol Hareketleri Otomatik Oluşsun

Kalite Kontrol Ölçümleri Otomatik Oluşsun

Kalite Kontrol Numune Aralıkları Tanımlama

Seri-Lot Girişi

Alış İrsaliyesinde Kalite Kontrolde

Kalite Kontrol Kayıt Kapatmadan Sonra Otomatik DAT Yapılsın

Ölçüm Tanımlarında Girilen Ondalık Değerleri Kullanılsın

Kalite Kontrol Kayıt Kapamada Seri-Lot Girişleri Kontrol Edilsin

Kalite Kontrol Kaydında Grup Eşleştirme Bilgileri Kontrol Edilsin

Tamam İptal

Kalite Kontrol

- İstatistiksel proses kontrol uygulamasında kontrol dışına çıkan prosesler için Netsis Bildirimi/e-Posta/Sms yoluyla bilgilendirme desteği
- "Kullanıcı e-Posta Tanımları" ekranında yeni işlem tipi desteği

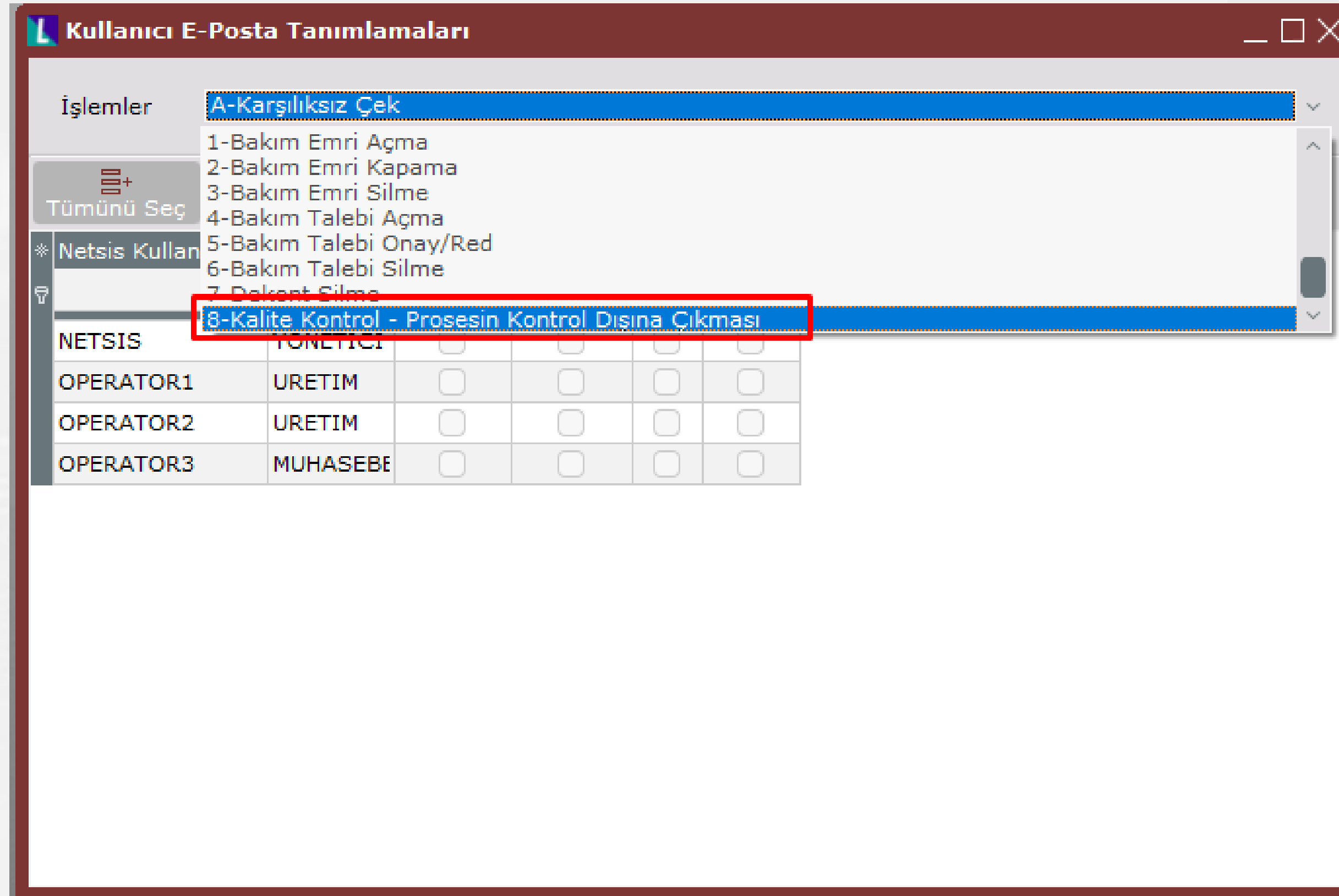

NETSIS	YONETICI	<input type="checkbox"/>	<input type="checkbox"/>	<input type="checkbox"/>	<input type="checkbox"/>
OPERATOR1	URETIM	<input type="checkbox"/>	<input type="checkbox"/>	<input type="checkbox"/>	<input type="checkbox"/>
OPERATOR2	URETIM	<input type="checkbox"/>	<input type="checkbox"/>	<input type="checkbox"/>	<input type="checkbox"/>
OPERATOR3	MUHASEBE	<input type="checkbox"/>	<input type="checkbox"/>	<input type="checkbox"/>	<input type="checkbox"/>

Makine Bakım

- “Kullanıcı E-Posta Tanımları” ekranında “Bakım Emri” ve “Bakım Talep” kayıtları için SMS gönderimi desteklendi.
- Bakım Emri - Masraf Faturası Eşleştirme ve Masraf Raporu desteklendi.

Bakım Emirleri

Bakım Emri No: A00000000000005

Tanım Tipi: Makine | Makine Kodu: MONTAJ_MAK1 | MON

Bakım Kodu: FASON_HIZMET001 | Personel Kodu: 00002 | AYSI

Belge Durumu: İlk Emir | Emir Talep Tarihi: 02.02.2020 18:42:41

Bakım Baş. Tar: 15.02.2020 00:00:00 | Planlanan Baş. Tar:

Bakım Bit. Tar: 16.02.2020 00:00:00 | Planlanan Bit. Tar:

Duruşlu: | Arıza Kodu:

Kategori: Düzeltici - Önleyici

Emir Açıklama:

Masraf Faturası Seçimi

Seçim	Fatura No	Fatura Sıra No	Tarih	Cari Kodu	Cari İsim	Stok Kodu	Stok Adı	Yap. Kodu
<input checked="" type="checkbox"/>	H000000000000007	1	02.02.2020	FASON_CARI1	FASON_CARI1	BAKIM_HIZMET_00:	BAKIM_HIZMET_00:	
<input checked="" type="checkbox"/>	H000000000000008	1	15.01.2020	FASON_CARI1	FASON_CARI1	BAKIM_HIZMET_00:	BAKIM_HIZMET_00:	

NDI uygulamasında; Filtreleme, Sıralama, Grid Üzerinden Güncelleme Yapma gibi özellikleri bulunan akıllı grid bileşeni desteklendi.

- TNDINetsisCxGrid Tasarım**: A grid window showing a list of items with columns: İşletme Kodu, Şube Kodu, Stok Kodu, Stok Adı, and Fiyat. The grid contains 13 rows of data.
- NDI Dizayn Ortamı**: A design environment window showing a grid with the text "Gösterilecek kayıt yok" (No records to be displayed).
- Netsis Object Inspector V 1.0**: A window showing the properties of the selected grid component, including properties like Align, AutoSize, BorderStyle, BorderWidth, Caption, Color, Cursor, Enabled, Font, Height, Icon, Left, Name, RSSCodeList, RSSURLList, Tag, and Top.
- VCL Palette**: A palette window showing various VCL components, with **TNDINetsisCxGrid** highlighted in a red box.
- Dizayn Hazırlama**: A window showing the design preparation settings for the grid, including fields for Kod, Başlık, Veritabanı İlişkili, Tarih, Tablo Adı, Veritabanı Kodu, Grup Kodu, Ortam, Form Tipi, Sıra No, and Aktif.

NetOpenX

- Müşteri-Satıcı Havale-EFT Kayıtları
- Banka Hesapları Arası Havale-EFT Kayıtları
- Banka Hesapları Arası Virman
- Stok Planlama Kayıtları
- Dekont kayıtları için Stopaj ve Savunma Sanayi Destekleme Fonu (SSDF) alanları desteklendi.
- Cari Hareket Kontrol İşlemi
- E-Arşiv İptal Faturası desteklendi.
- MRP nesnesinde “Satıcı Kodu Kontrol Sahası” desteklendi.
- E-Fatura ve E-İrsaliye Cari Güncelleme İşlemi
- Seri girişi sırasında desteklenen opsiyonel sahalar fatura ve SUSK nesnelerinde desteklendi.
- SUSK nesnesinde KayıtlaraGecilsin parametresi desteklendi.

NetopenX

- Rapor Taslaklarının Çalıřtırılması ve Sonularının XLSX veya PDF Olarak Saklanması
- Hal Faturası Desteęi
- E-İrsaliye Hal Desteęi
- Fatura – GEKAP Uygulaması Desteęi
- Banka Hareket Kayıtları
- İstatistiksel Proses Kontrol Giriři
- KVKK Otomatik Anonimleřtirme Desteęi

NetopenX

- Muhasebe - Fiş Numarası Değişikliği
- Muhasebe - Aydan Aya Fiş Aktarımı
- Muhasebe - Hesap Kodu Aktarımı
- Muhasebe - Yevmiye Kontrol İşlemi
- Kuyruktaki Epostaların Gönderilmesi
- TCMB Banka Kayıtları Online Güncelleme
- İleri Üretim Planlama - "MRP Sonuçlarından Getir" Seçeneğinin Desteği

NetOpenX

NetOpenX desteđi getirilen yeni ekranlar;

- eirsekbilgi nesnesine matbukullanilsin, matbuno ve matbutarihi property'leri
- Banka Ana Kod Kayıtları
- Banka Őube Kod Kayıtları
- Banka Hesap Kayıtları
- İş Emri ekranından sađ tuŐ ile açılan "Reçeteden İş Emri OluŐturma"
- MRP > İşlemler > Mamul Rezervasyonu OluŐturma
- ÜAK için Detaylı Fire GiriŐi

NoxREST

- Kalite Kontrol Kaydı
- IrsaliyeBagliFaturaSil metodunu desteklemek amacıyla ItemSlipsManager nesnesinin altına DeleteltemSlipLinkedWaybill metodu eklendi.
- Serbest Üretim Sonu Kaydı için “Kayıtlara Geçilsin” parametresi Netopenx ve Rest tarafında desteklendi.
- REST - Mal fazlası iskonto desteği getirildi.
- Seri girişi sırasında desteklenen opsiyonel sahalar SUSK ve Fatura nesnelerinde REST için desteklendi.

NoxREST

- Banka Havale/EFT Kayıtları
- Banka Hareket Kayıtları
- Stok Planlama Kayıtları
- İş Emri ekranından sağ tuş ile açılan "Reçeteden İş Emri Oluşturma"
- E-İrsaliye işlemlerinde, son irsaliye numarasına ulaşmak için NewEWaybillNumber metodu
- Çek/Senet Tahsil İşlemleri
- İstatistiksel Proses Kontrol Girişi

Teşekkürler