

Ürün : Tiger 3/Tiger Wings/Tiger 3 Enterprise/Tiger Wings Enterprise

Bölüm : Maliyetlendirme Kontrol Sihirbazı

## Maliyetlendirme Kontrol Sihirbazı

Maliyetlendirme işlemleri kontrolünün yapılabilmesi için 2.73.00.00 sürüm ile Malzeme Yönetimi altında yer alan işlemler menüsüne "Maliyet Kontrol" işlemi eklenmiştir.

Bu işlem ile maliyetlendirme öncesi yapılması gereken kontrolleri, düzeltme işlemlerini, maliyet işlemlerini ve maliyet sonrası hesaplama sonuç kontrol işlemlerinin tek bir ekran üzerinden yapılması sağlanmaktadır.

Bu ekranda;

- Maliyetlendirme Öncesi Yapılacak Kontroller
- Maliyetlendirme Sonrası Yapılacak Kontroller
- Başlangıç Tarihi
- Bitiş Tarihi
- Filtre

Seçenekleri yer almaktadır.

**Maliyetlendirme Öncesi Yapılacak Kontroller ve Maliyetlendirme Sonrası Yapılacak Kontroller :**

Tüm seçenekler öndeğer seçili gelir. Kullanıcı tarafından hepsini seç/ hepsini kaldır seçeneği ile toplu seçim yapılabilir. Ya da kullanıcı tarafından bir ve/veya birden fazla seçim yapılabilir.

Tarih : 26/11/2021

Konu : Maliyetlendirme Kontrol Sihirbazı

Ürün : Tiger 3/Tiger Wings/Tiger 3 Enterprise/Tiger Wings Enterprise

Bölüm : Maliyetlendirme Kontrol Sihirbazı

Filtre seçimi yapıldıktan sonra Başlat seçeneği ile rapor işlemleri başlatılır. Rapor sonuçları filtre ekranında yapılan seçimlere göre getirilir.

Rapor sonucu olumlu ise yeşil ✓ işareti gelir ve sonraki işleme geçilir.

Rapor sonucu olumsuz ise kırmızı X işareti gelir ve rapor işareti yanında liste seçeneği getirilir. Liste tıkladığında olumsuz sonuç değerleri dönen satırlar listelenir.

Tarih : 26/11/2021

Konu : Maliyetlendirme Kontrol Sihirbazı

Ürün : Tiger 3/Tiger Wings/Tiger 3 Enterprise/Tiger Wings Enterprise

Bölüm : Maliyetlendirme Kontrol Sihirbazı

Düzeltilmiş işlem yapılacak raporların yanında liste işaretlerinden ayrı olarak Düzeltilmiş butonu da gösterilir. Rapor olumsuz sonuç döndüğünde Düzeltilmiş butonu aktif hale gelir. Aktif hale gelen buton tıkladığında seçili tarih aralığı ve her rapora özgü değiştirilmesi gereken alan değerleri ekrandan girilip Düzeltilmiş butonu ile listelenen kayıtlarda düzeltme işlemi yapılır.

Listelenen kayıtlar, kolon başlıklarına göre sıralanabilir, filtrelenebilir ve Excel 'e aktarılabilir

Maliyetlendirme Kontrol Sihirbazı : < This form is not customizable with LOD >

Maliyetlendirme Öncesi Yapılacak Kontroller  Maliyetlendirme Sonrası Yapılacak Kontroller

Başlangıç Tarihi 01.09.2021 Bitiş Tarihi 30.09.2021

1	2	3	4	5	6	7	8
<input checked="" type="checkbox"/>	1	Negatife Düğen Malzemeler	✗	i			
<input checked="" type="checkbox"/>	2	Hesaplama Dönemi Öncesi Dönem Kapama Kontrolü	✓				
<input checked="" type="checkbox"/>	3	Hesaplama Dönemi Sonrası Dönem Kapama Kontrolü	✓				
<input checked="" type="checkbox"/>	4	Gerçekleşen Ü.Giriş Ve Sarf Fişi Olmayan Ü.Emirleri Kontrolü	✓	i			
<input checked="" type="checkbox"/>	5	Ü.Giriş Fişi Olup Sarf Fişi Olmayan Ü.Emirleri Kontrolü	✓				
<input checked="" type="checkbox"/>	6	Sarf Fişi Olup Ü.Giriş Fişi Olmayan Ü.Emirleri Kontrolü	✓				
<input checked="" type="checkbox"/>	7	Ü.Emri Tarihleri İle Ü.Fişlerinin Aynı Ay İçinde Olması Kontrolü	✗	i			
<input checked="" type="checkbox"/>	8	İş Emri Başlangıç-Bitiş Tarihleri Kontrolü	✓				

Maliyetlendirme Kontrol Sonuçları : < This form is not customizable with LOD >

Ü.Emri Tarihleri İle Ü.Fişlerinin Aynı Ay İçinde Olması Kontrolü

Ü.Emri No	Tarihi	Durumu	Ger.Baş.Tarihi	Ger.Bit. Fis Türü	Fis Tarihi
00000000000000116	21.09.2021	Devam Ediyor...	28.10.2021	30.12.	12 21.09.2021
00000000000000116	21.09.2021	Devam Ediyor...	28.10.2021	30.12.	13 21.09.2021

Düzeltilmiş

Başlangıç Tarihi 01.09.2021 Bitiş Tarihi 30.09.2021

Kapat

Excel dosyası ile listelenen kayıtlar ilgili menülerden incelenmelidir.

Tarih : 26/11/2021

Konu : Maliyetlendirme Kontrol Sihirbazı

Ürün : Tiger 3/Tiger Wings/Tiger 3 Enterprise/Tiger Wings Enterprise  
Bölüm : Maliyetlendirme Kontrol Sihirbazı

Kod	Açıklama	Ambar	Maliyet Grubu	Fiş Tarihi	Fiş No	Fiş Türü	Miktar	Menü Miktar
MM	MM	0	0	28.07.2021	000000000000000003		25	1,00
MM	MM	0	0	1.08.2021	000000000000000004		7	1,00
MM	MM	0	0	2.08.2021	ABC04		1	1,00
T.001	T.001	0	0	9.07.2021	000000000000000001		7	1,00
T.004	MAUSE	0	0	2.08.2021	000000000000000003		7	1,00
T.004	MAUSE	0	0	2.08.2021	ABC04		7	1,00
T.005	KABLO	0	0	2.08.2021	000000000000000003		7	2,00

Belirli kayıtlar için ilgili menülerden düzeltme yapılması için “Gereken düzeltmeyi ilgili menüden yapmalısınız.” mesajı gelir.

Bu mesaj alındığında düzeltme işlemi kendi menüsünden yapılmalıdır.

Gereken düzeltmeyi ilgili menüden yapmalısınız..

TAMAM

Tarih : 26/11/2021

Konu : Maliyetlendirme Kontrol Sihirbazı

Ürün : Tiger 3/Tiger Wings/Tiger 3 Enterprise/Tiger Wings Enterprise

Bölüm : Maliyetlendirme Kontrol Sihirbazı

## Maliyetlendirme Öncesi Yapılacak Kontroller

### 1. Negatife Düşen Malzemeler

Rapor Üretici de bulunan "Malzeme Negatif Seviye Listesi" kullanılarak raporlama yapılır.

Sol alt köşede yer alan filtre butonu ile malzeme kod filtresi kullanılarak seçilen malzemeler için kontrol yapılır. Listelenen kayıtlar, kolon başlıklarına göre sıralanabilir, filtrelenebilir ve Excel 'e aktarılabilir.

### 2. Hesaplama Dönemi Öncesi Dönem Kapama Kontrolü

İlgili dönem öncesi hesaplama yapılacak malzemeler için işlem genel filtresindeki başlangıç-bitiş tarihi baz alınıp ilgili tarih aralığı öncesinde ayın 1'ine ait kayıt var mı kontrol edilir.

Not: Hesaplama yapılacak tarih aralığı : 01.09.2021 - 30.09.2021 seçili olduğunda 01.09.2021 için dönem kapama tarihi varsa uyarı mesajı alınmayacaktır. Yoksa listelenecektir.

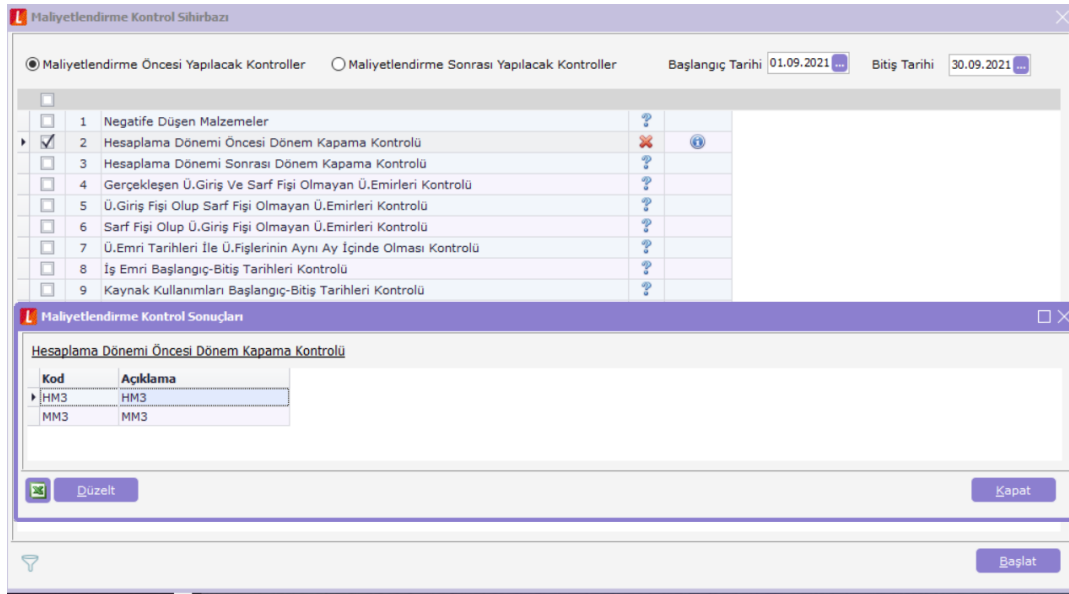

Kontrol sonucunda dönem kapama kaydı olmayan kayıtlar var ise liste görünümü ile listelenir, listenin alt bölümünde Düzelt butonu aktif olur. Düzelt butonu tıklandığında dönem kapatma işlemi açılır. Malzeme kodu filtresi olarak seçili malzemeler öndeğer getirilir, dönem kapatma tarihi olarakta günün tarihi getirilir. Filtreler kontrol edilerek dönem kapama işlemi başlatılır.

Not: Dönem kapatma işlemi Malzeme Yönetimi/İşlemler menüsünden de yapılabilir.

Tarih : 26/11/2021

Konu : Maliyetlendirme Kontrol Sihirbazı

Ürün : Tiger 3/Tiger Wings/Tiger 3 Enterprise/Tiger Wings Enterprise

Bölüm : Maliyetlendirme Kontrol Sihirbazı

**Maliyetlendirme Kontrol Sonuçları**

Hesaplama Dönemi Öncesi Dönem Kapama Kontrolü

Kod	Açıklama
HM3	HM3
MM3	MM3

**Dönem Kapatma**

Filtre Yükle Filtre Kaydet Tamam Yazgeç

**Filtreler**

- Malzeme Türü
- Malzeme Statüsü
- Malzeme Kodu
- [Detay Filtre]-[HM3]...
- Malzeme Açıklaması
- Malzeme Özel Kodu
- Malzeme Özel Kodu 2
- Malzeme Özel Kodu 3
- Malzeme Özel Kodu 4
- Malzeme Özel Kodu 5
- Malzeme Yetki Kodu
- Malzeme Grup Kodu
- Malzeme Üretici Kodu
- Üst Malzeme Sınıfı Kodu
- Üst Malzeme Sınıfı Açıklaması
- Malzeme Özellikleri
- Dönem Kapatma Tarihi
- 01.09.2021
- Varyantlı İşareti
- Malzeme Marka Kodu

**Seçilen Filtreler**

Adı	Değeri
+ Malzeme Türü	1,2,3,4,10,11,12,13
+ Malzeme Statüsü	0,1
+ Malzeme Kodu	[Detay Filtre]-[HM3]...
+ Dönem Kapatma Tarihi	01.09.2021
+ Varyantlı İşareti	0,1

### 3. Hesaplama Dönemi Sonrası Dönem Kapama Kontrolü

Hesaplama yapılacak tarih aralığı filtresindeki başlangıç -bitiş tarihi baz alınıp ilgili tarih aralığından sonraki döneme ait ayın 1'i için dönem kapama var mı kontrol edilir.

**Maliyetlendirme Kontrol Sihirbazı**

Maliyetlendirme Öncesi Yapılacak Kontroller  Maliyetlendirme Sonrası Yapılacak Kontroller

Başlangıç Tarihi 01.09.2021 Bitiş Tarihi 30.09.2021

<input type="checkbox"/>	1	Negatif Düşen Malzemeler	?
<input type="checkbox"/>	2	Hesaplama Dönemi Öncesi Dönem Kapama Kontrolü	?
<input checked="" type="checkbox"/>	3	Hesaplama Dönemi Sonrası Dönem Kapama Kontrolü	✗ ?
<input type="checkbox"/>	4	Gerçekleşen Ü.Giriş Ve Sarf Fişi Olmayan Ü.Emirleri Kontrolü	?
<input type="checkbox"/>	5	Ü.Giriş Fişi Olup Sarf Fişi Olmayan Ü.Emirleri Kontrolü	?
<input type="checkbox"/>	6	Sarf Fişi Olup Ü.Giriş Fişi Olmayan Ü.Emirleri Kontrolü	?

**Maliyetlendirme Kontrol Sonuçları**

Hesaplama Dönemi Sonrası Dönem Kapama Kontrolü

Kod	Açıklama
HM3	HM3
MM3	MM3

Düzeltil Kapat Başlat

Tarih : 26/11/2021

Konu : Maliyetlendirme Kontrol Sihirbazı

Ürün : Tiger 3/Tiger Wings/Tiger 3 Enterprise/Tiger Wings Enterprise

Bölüm : Maliyetlendirme Kontrol Sihirbazı

Kontrol sonucunda dönem kapama kaydı olmayan kayıtlar var ise liste görünümü ile listelenir, listenin alt bölümünde Düzelt butonu aktif olur. Düzelt butonu tıklandığında dönem kapatma işlemi açılır. Malzeme kodu filtresi olarak seçili malzemeler öndeğer getirilir, dönem kapatma tarihi olarakta günün tarihi getirilir.Filtreler kontrol edilerek dönem kapama işlemi başlatılır.

Not: Dönem kapatma işlemi Malzeme Yönetimi/İşlemler menüsünden de yapılabilir.

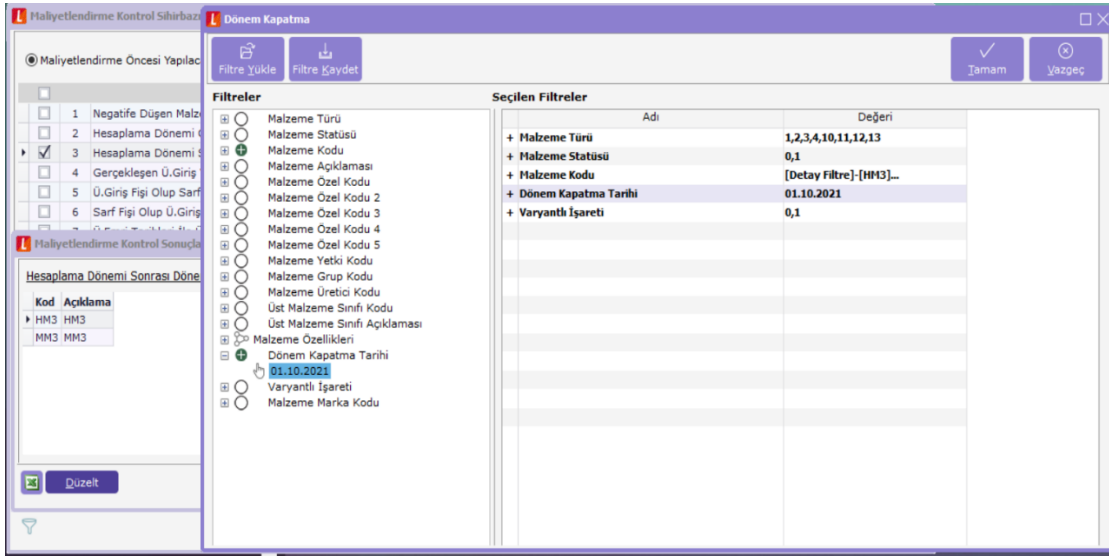

#### 4. Gerçekleşen Üretimden Giriş Ve Sarf Fişi Olmayan Üretim Emirleri Kontrolü

Hesaplama yapılacak işlem genel filtresindeki başlangıç-bitiş tarih aralığı filtresindeki tarih baz alınıp ilgili tarih aralığındaki durum bilgisi başlamadı statüsü dışındaki üretim emirleri kontrol edilir. Bu üretim emirleri içinde gerçekleşen sarf ve üretimden giriş fişi olmayan üretim emirleri varsa kırmızı X işareti gelir.

Açılan pencerede üretim emri numarası ve tarihi listenir.Listelenen kayıtlar Excel 'e aktarılabilir.

Listelenen kayıtlar kendi menüsünden kontrol edilir.

Tarih : 26/11/2021

Konu : Maliyetlendirme Kontrol Sihirbazı

Ürün : Tiger 3/Tiger Wings/Tiger 3 Enterprise/Tiger Wings Enterprise

Bölüm : Maliyetlendirme Kontrol Sihirbazı

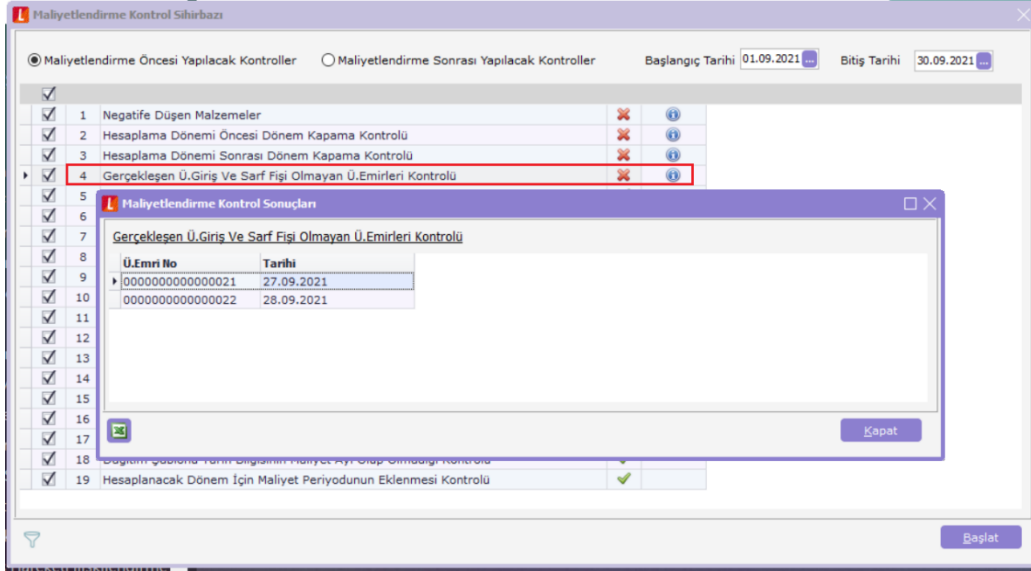

### 5. Üretimden Giriş Fişi Olup Sarf Fişi Olmayan Üretim Emirleri Kontrolü

İşlem genel filtresindeki başlangıç-bitiş tarihi baz alınıp ilgili tarih aralığındaki durum bilgisi başlamadı statüsü dışındaki üretim emirleri kontrol edilir.

Bu üretim emirleri içinde güncel üretimden giriş fişi olup güncel sarf fişi olmayan üretim emirleri varsa kırmızı X işareti gelir.

Açılan pencerede üretim emri numarası ve tarihi listelenir. Listelenen kayıtlar Excel 'e aktarılabilir.

Tarih : 26/11/2021

Konu : Maliyetlendirme Kontrol Sihirbazı



Ürün : Tiger 3/Tiger Wings/Tiger 3 Enterprise/Tiger Wings Enterprise

Bölüm : Maliyetlendirme Kontrol Sihirbazı

Ü.Emri No	Tarihi
00000000000000020	27.09.2021
00000000000000021	27.09.2021
00000000000000022	28.09.2021

## 6. Sarf Fişi Olup Üretimden Giriş Fişi Olmayan Üretim Emirleri Kontrolü

İşlem genel filtresindeki başlangıç-bitiş tarih aralığı baz alınıp ilgili tarih aralığındaki durum bilgisi başlamadı statüsü dışındaki üretim emirleri kontrol edilir.Bu üretim emirleri içinde güncel sarf fişi olup güncel üretimden giriş fişi olmayan üretim emirleri varsa kırmızı X işareti gelir.

Ü.Emri No	Tarihi
00000000000000021	27.09.2021
00000000000000022	28.09.2021
00000000000000030	20.09.2021

Tarih : 26/11/2021

Konu : Maliyetlendirme Kontrol Sihirbazı

Ürün : Tiger 3/Tiger Wings/Tiger 3 Enterprise/Tiger Wings Enterprise

Bölüm : Maliyetlendirme Kontrol Sihirbazı

Açılan pencerede üretim emri numarası ve tarihi listenir.Listelenen kayıtlar Excel 'e aktarılabilir.

### 7. Üretim Emri Tarihleri İle Üretimden Fişlerinin Aynı Ay İçinde Olması Kontrolü

İşlem genel filtresindeki başlangıç -bitiş tarih aralığındaki üretim emirleri kontrol edilir. Üretim emirleri tarihi ile güncel üretim fişlerinin aynı ay içinde olması kontrolü yapılır. Farklı ayda olduğunda kırmızı X işareti gelir.

Ü.Emri No	Tarihi	Durumu	Ger.Baş.Tarihi	Ger.Bit. Fiş Türü	Fiş Tarihi
0000000000000000019	24.09.2021	Durduruldu	24.09.2021	30.12.	13 1.10.2021
0000000000000000020	27.09.2021	Tamamlandı	11.09.2021	11.09.:	13 22.10.2021
0000000000000000021	27.09.2021	Devam Ediyor...	27.09.2021	30.12.	13 20.10.2021
0000000000000000022	28.09.2021	Tamamlandı	28.09.2021	28.09.:	11 30.11.2021
0000000000000000022	28.09.2021	Tamamlandı	28.09.2021	28.09.:	12 28.11.2021
0000000000000000022	28.09.2021	Tamamlandı	28.09.2021	28.09.:	13 30.11.2021
0000000000000000030	20.09.2021	Kapandı	11.09.2021	11.09.:	13 30.10.2021

İşlem sonucunda tarihi farklı olan üretim emirleri var ise listelenir.Listeleme ekranı alt bölümünde Düzelt seçeneği aktif olur ve başlangıç tarihi ile bitiş tarihi gelir.

Düzelt işlemi ile listenen (ilgili ay dışında olan) üretim emirlerinin gerçekleşen başlangıç tarihi ve gerçekleşen bitiş tarihi verilen başlangıç tarihi ve bitiş tarihine göre güncellenir.

### 8. İş Emri Başlangıç-Bitiş Tarihleri Kontrolü

Maliyetlendirme kontrol işleminde işlem genel filtresindeki başlangıç -bitiş tarihi aralığında olan üretim emirlerine bağlı iş emirleri tarihinin verilen tarih aralığı dışında olması durumunda kırmızı X işareti gelir.

Tarih : 26/11/2021

Konu : Maliyetlendirme Kontrol Sihirbazı

Ürün : Tiger 3/Tiger Wings/Tiger 3 Enterprise/Tiger Wings Enterprise

Bölüm : Maliyetlendirme Kontrol Sihirbazı

Kontrol sonucu ilgili ay dışında tarihi farklı olan iş emirleri varsa listelenir.Listeleme ekranı alt bölümünde Düzeltil seçeneği aktif olur ve başlangıç tarihi ile bitiş tarihi gelir.

Düzeltil işlemi ile listenen (ilgili ay dışında olan) iş emirlerinin gerçekleşen başlangıç tarihi ve gerçekleşen bitiş tarihi verilen başlangıç tarihi ve bitiş tarihine göre güncellenir.

## 9. Kaynak Kullanımları Başlangıç - Bitiş Tarihleri Kontrolü

Maliyetlendirme kontrol işleminde başlangıç -bitiş tarihi aralığında olan üretim emirlerine ait gerçekleşen kaynak kullanım tarihlerinin verilen tarih aralığı dışında olması durumunda kırmızı X işareti gelir.

Üretim emri gerçekleşen başlangıç tarihi, üretim emri gerçekleşen bitiş tarihi filtreye uygun olup kaynak kullanım başlangıç tarihi, kaynak kullanım bitiş tarihi filtrede verilen başlangıç tarihi-bitiş tarihi dışında olan kayıtlar listelenir.

Rapor sonucu tarihi farklı olan kaynak kullanımları varsa ilgili listeleme ekranı alt bölümünde Düzeltil seçeneği aktif olacaktır. Düzeltilme işleminde kaynak kullanımı gerçekleşen başlangıç tarihi ve gerçekleşen

Tarih : 26/11/2021

Konu : Maliyetlendirme Kontrol Sihirbazı

Ürün : Tiger 3/Tiger Wings/Tiger 3 Enterprise/Tiger Wings Enterprise

Bölüm : Maliyetlendirme Kontrol Sihirbazı

bitiş tarihi filtrede verilen başlangıç tarihi-bitiş tarihi olacak şekilde (rapor sonucunda ilgili ay dışında olan kaynak kullanımları bu tarihe göre) güncellenir.

**Maliyetlendirme Kontrol Sihirbazı**

Maliyetlendirme Öncesi Yapılacak Kontroller  Maliyetlendirme Sonrası Yapılacak Kontroller

Başlangıç Tarihi: 01.09.2021 Bitiş Tarihi: 30.09.2021

№	Kontrol Adı	Statüs
1	Negatife Düşen Malzemeler	?
2	Hesaplama Dönemi Öncesi Dönem Kapama Kontrolü	?
3	Hesaplama Dönemi Sonrası Dönem Kapama Kontrolü	?
4	Gerçekleşen Ü.Giriş Ve Sarf Fişi Olmayan Ü.Emirleri Kontrolü	?
5	Ü.Giriş Fişi Olup Sarf Fişi Olmayan Ü.Emirleri Kontrolü	?
6	Sarf Fişi Olup Ü.Giriş Fişi Olmayan Ü.Emirleri Kontrolü	?
7	Ü.Emri Tarihleri İle Ü.Fişlerinin Aynı Ay İçinde Olması Kontrolü	?
8	İş Emri Başlangıç-Bitiş Tarihleri Kontrolü	?
9	Kaynak Kullanımları Başlangıç-Bitiş Tarihleri Kontrolü	X
10	Ü.Emri Reçetelerinde Maliyetlendirme İşareti Kontrolü	?

**Maliyetlendirme Kontrol Sonuçları**

Kaynak Kullanımları Başlangıç-Bitiş Tarihleri Kontrolü

Ü.Emri No	Tarihi	Durumu	Ger.Baş.Tarihi	Ger.Bit.Tarihi	K.Kul.Baş.Tarihi	K.Kul.Bit.Tarihi
00000000000000020	27.09.2021	Tamamlandı	30.09.2021	30.10.2021	30.10.2021	30.10.2021
00000000000000020	27.09.2021	Tamamlandı	30.09.2021	30.10.2021	30.10.2021	30.10.2021

Düzeltil Başlangıç Tarihi: 01.09.2021 Bitiş Tarihi: 30.09.2021

Kapat

Başlat

## 10. Üretim Emri Reçetelerinde Maliyetlendirme İşareti Kontrolü

Maliyetlendirme kontrol işleminde başlangıç -bitiş tarihi aralığında olan üretim emirlerine ait reçete tanımında ana ürün, yan ürün ve ek ürünler için maliyetlendirme değeri sıfır olan satırların kontrolü yapılır.

Kontrol sonucu maliyetlendirme değeri sıfır ise kırmızı X olarak listelenir. Açılan pencerede üretim emri reçeteleri listelenir.Düzeltil düğmesine basılarak maliyetlendirme değeri öndeğer 1 olarak güncellenir.

Tarih : 26/11/2021

Konu : Maliyetlendirme Kontrol Sihirbazı

Ürün : Tiger 3/Tiger Wings/Tiger 3 Enterprise/Tiger Wings Enterprise  
Bölüm : Maliyetlendirme Kontrol Sihirbazı

Maliyetlendirme Kontrol Sihirbazı

Maliyetlendirme Öncesi Yapılacak Kontroller  Maliyetlendirme Sonrası Yapılacak Kontroller

Başlangıç Tarihi: 01.09.2021 Bitiş Tarihi: 30.09.2021

№	Açıklama	İşareti
1	Negatife Düşen Malzemeler	?
2	Hesaplama Dönemi Öncesi Dönem Kapama Kontrolü	?
3	Hesaplama Dönemi Sonrası Dönem Kapama Kontrolü	?
4	Gerçekleşen Ü.Giriş Ve Sarf Fişi Olmayan Ü.Emirleri Kontrolü	?
5	Ü.Giriş Fişi Olup Sarf Fişi Olmayan Ü.Emirleri Kontrolü	?
6	Sarf Fişi Olup Ü.Giriş Fişi Olmayan Ü.Emirleri Kontrolü	?
7	Ü.Emri Tarihleri İle Ü.Fişlerinin Aynı Ay İçinde Olması Kontrolü	?
8	İş Emri Başlangıç-Bitiş Tarihleri Kontrolü	?
9	Kaynak Kullanımları Başlangıç-Bitiş Tarihleri Kontrolü	?
10	Ü.Emri Reçetelerinde Maliyetlendirme İşareti Kontrolü	X
11	Ü.Emri Reçetelerinde Ölçeklenebilir İşareti Kontrolü	?
12	Ü.Emri Reçetelerinde Sırası Eklenen İşareti Olmayan Satırlar Kontrolü	?

Maliyetlendirme Kontrol Sonuçları

Ü.Emri Reçetelerinde Maliyetlendirme İşareti Kontrolü

Türü	Kod	Açıklama	Reçete Kodu	Reçete Açıklaması	Miktar	Satır No
(MM)	MM	MM	MM	MM	1,00	1
(MM)	FIRIN ISITMA AKSAMI	FIRIN ISITMA AKSAMI	MM	MM	1,00	3
(MM)	EK ÜRÜN	EK ÜRÜN	MM	MM	1,00	4

Düzeltil Kapat

### 11. Üretim Emri Reçetelerinde Ölçeklenebilir İşareti Kontrolü

Maliyetlendirme kontrol işlemi başlangıç tarihi-bitiş tarihi aralığında olan üretim emirlerine ait reçete tanımında ana ürün, yan ürün ve ek ürünler için ölçeklendirme değeri sıfır olan satırların kontrolü yapılır. Kontrol sonucu ölçeklendirme değeri sıfır ise kırmızı X olarak listelenir.

Açılan pencerede üretim emri reçeteleri listelenir. Düzelt düğmesine aktif hale gelir, düzelt düğmesine basılarak ölçeklendirme değeri öndeğer 1 olarak güncellenir.

Tarih : 26/11/2021

Konu : Maliyetlendirme Kontrol Sihirbazı

Ürün : Tiger 3/Tiger Wings/Tiger 3 Enterprise/Tiger Wings Enterprise

Bölüm : Maliyetlendirme Kontrol Sihirbazı

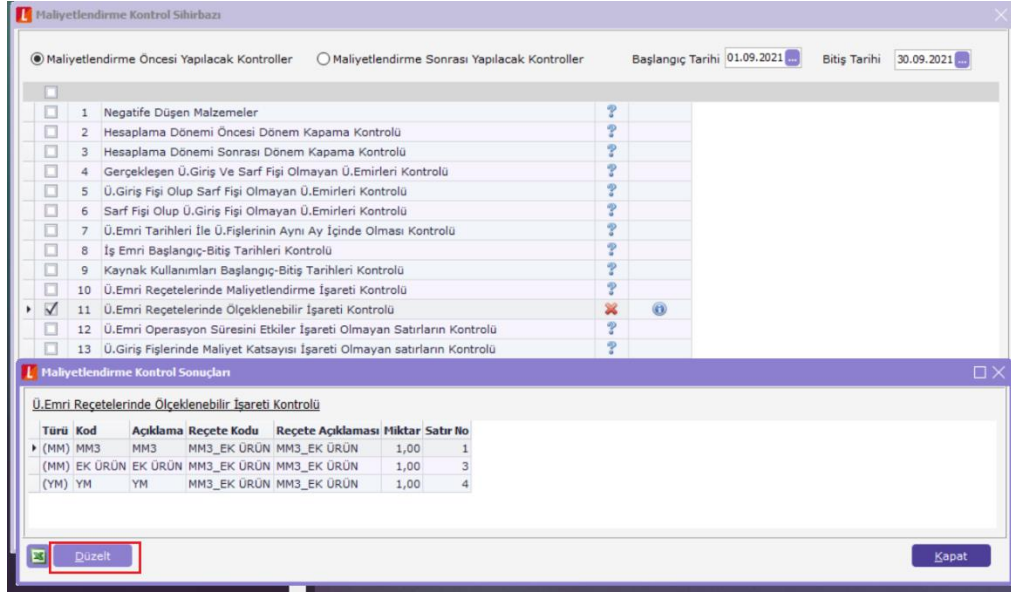

## 12. Üretim Emri Operasyon Süresini Etkiler İşareti Olmayan Satırların Kontrolü

Maliyetlendirme kontrol işleminde başlangıç -bitiş tarihi aralığında olan üretim emirlerine ait ana ürün satırlarında operasyon süresini etkiler işareti olmayan satırların kontrolü yapılır.

Kontrol sonucu operasyon süresini etkiler işareti olmayan üretim emirleri ana ürün satırı varsa kırmızı X olarak listelenir. Açılan pencerede üretim emirleri listelenir ve Düzelt düğmesi aktif olur.Düzelt düğmesine basılarak operasyon süresini etkiler değeri öndeğer 1 olarak güncellenir.

Tarih : 26/11/2021

Konu : Maliyetlendirme Kontrol Sihirbazı

Ürün : Tiger 3/Tiger Wings/Tiger 3 Enterprise/Tiger Wings Enterprise

Bölüm : Maliyetlendirme Kontrol Sihirbazı

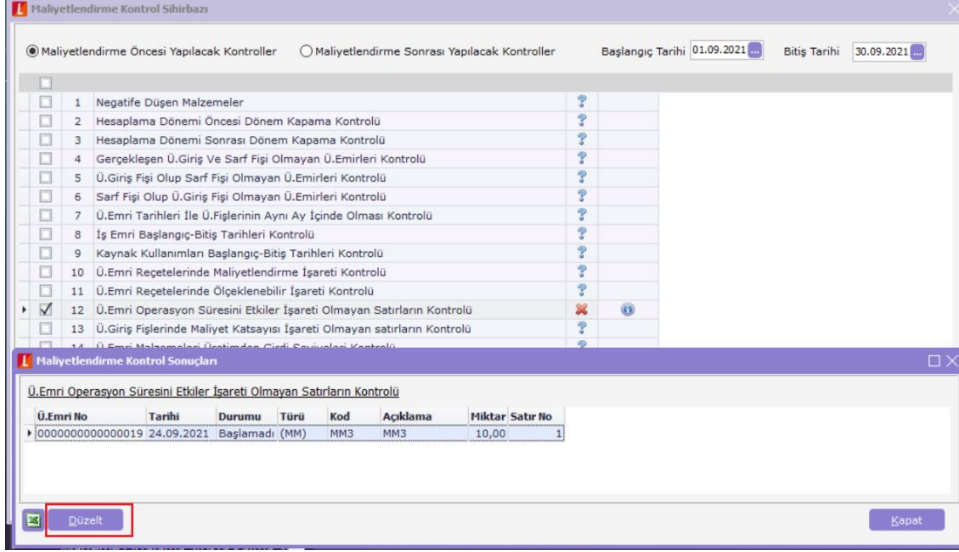

### 13. Üretimden Giriş Fişlerinde Maliyet Katsayısı İşareti Olmayan Satırların Kontrolü

Maliyetlendirme kontrol işleminde başlangıç -bitiş tarihi aralığında olan üretim emirlerine bağlı üretimden giriş fişlerinde maliyet katsayısı olmayan satırlar kontrol edilir.

Kontrol sonucu maliyet katsayısı yoksa kırmızı X olarak listelenir. Açılan pencerede üretimden giriş fişlerinin bağlı olduğu üretim emirleri listelenir ve Düzelt düğmesi aktif olur.

Düzelt düğmesine basılarak maliyet katsayısı değeri öndeğer 1 olarak güncellenir.

Tarih : 26/11/2021

Konu : Maliyetlendirme Kontrol Sihirbazı

Ürün : Tiger 3/Tiger Wings/Tiger 3 Enterprise/Tiger Wings Enterprise

Bölüm : Maliyetlendirme Kontrol Sihirbazı

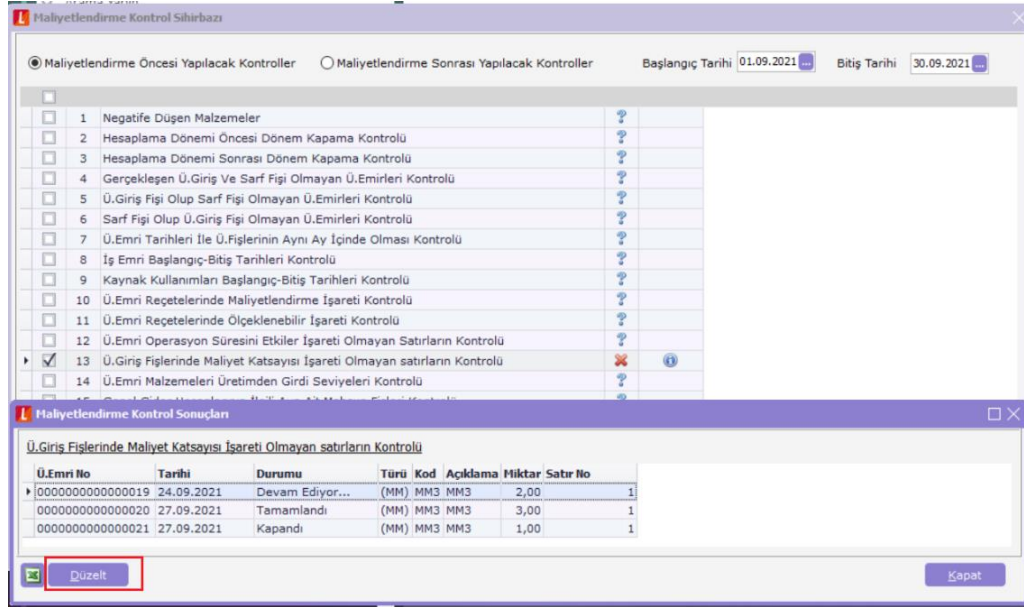

#### 14. Üretim Emri Malzemeleri Üretimden Girdi Seviyeleri Kontrolü

Maliyetlendirme kontrol işleminde verilen başlangıç tarihi-bitiş tarihi aralığında olan üretim emirleri durum bilgisi tamamlandı ve kapandı statüsündeki üretim emirlerinde malzemelerin girdi seviyeleri kontrol edilir.

Kontrol sonucu girdi seviyeleri güncel değilse kırmızı X olarak listelenir. Açılan pencerede girdi seviyesi güncel olmayan üretim emirleri listelenir ve Düzeltil düğmesi aktif hale gelir. Düzeltil düğmesine basılarak malzeme üretim girdi seviyesi güncelleme işlemi yapılır.

Not: Malzeme üretim girdi seviyesi Malzeme Yönetimi / İşlemler menüsünden de yapılır.

Tarih : 26/11/2021

Konu : Maliyetlendirme Kontrol Sihirbazı



Ürün : Tiger 3/Tiger Wings/Tiger 3 Enterprise/Tiger Wings Enterprise

Bölüm : Maliyetlendirme Kontrol Sihirbazı

Maliyetlendirme Kontrol Sihirbazı

Maliyetlendirme Öncesi Yapılacak Kontroller  Maliyetlendirme Sonrası Yapılacak Kontroller

Başlangıç Tarihi: 01.09.2021 Bitiş Tarihi: 30.09.2021

Ü.Emri No	Türü	Kod	Açıklama	Satır Türü	Girdi Seviyesi	Ü.Emri No2	Türü2	Kod2	Açıklama2	Satır Türü2	Girdi Seviyesi2
0000000000000022	(MM)	MM3 MM3	4		0	0000000000000022	(HM)	HM3 HM3		0	0

Düzeltil Başlangıç Tarihi: 01.09.2021 Bitiş Tarihi: 30.09.2021 Kapat

### 15. Genel Gider Hesaplarının İlgili Aya Ait Mahsup Fişleri Kontrolü

Maliyet yerlerinde tanımlanmış genel gider kartlarının muhasebe hesaplarının, maliyetlendirme kontrol işleminde belirtilen başlangıç tarihi-bitiş tarihi aralığında borç alacak toplamları kontrolü yapılır.

Alacak toplamı, borç toplamından büyük ise kontrol sonucu kırmızı X olarak listelenir. Açılan pencerede genel gider kartları, tanımlandıkları maliyet yeri ile tutar bilgileri listelenir.

Tutar1: Borç toplamı

Tutar2:Alacak toplamı

Tarih : 26/11/2021

Konu : Maliyetlendirme Kontrol Sihirbazı

Ürün : Tiger 3/Tiger Wings/Tiger 3 Enterprise/Tiger Wings Enterprise

Bölüm : Maliyetlendirme Kontrol Sihirbazı

Kod1	Açıklama1	Kod2	Açıklama2	Tutar1	Tutar2
730.01	ELEKTRİK GİD.	01	MLYT-1	0,00	86000,00
730.02	DOĞALGAZ GİD.	01	MLYT-1	0,00	85000,00

## 16. Maliyet Yerlerinin İş İstasyon Bağlantısı Kontrolü

İş istasyonlarında F9 menü maliyet yeri ataması olup olmadığı kontrolü yapılır.

İş istasyonunda maliyet yeri tanımlaması yapılmamışsa kontrol sonucu kırmızı X ile listelenerek “i” seçildiğinde “Gereken düzeltmeyi ilgili menüden yapmalısınız.” mesajı gelir. Düzeltme işlemi kendi menüsünden yapılır.

Tarih : 26/11/2021

Konu : Maliyetlendirme Kontrol Sihirbazı

Ürün : Tiger 3/Tiger Wings/Tiger 3 Enterprise/Tiger Wings Enterprise

Bölüm : Maliyetlendirme Kontrol Sihirbazı

№	Kontrol Adı	Statüs	Bilgi
1	Negatife Düşen Malzemeler	?	
2	Hesaplama Dönemi Öncesi Dönem Kapama Kontrolü	?	
3	Hesaplama Dönemi Sonrası Dönem Kapama Kontrolü	?	
4	Gerçekleşen Ü.Giriş Ve Sarf Fişi Olmayan Ü.Emirleri Kontrolü	?	
5	Ü.Giriş Fişi Olup Sarf Fişi Olmayan Ü.Emirleri Kontrolü	?	
6	Sarf Fişi Olup Ü.Giriş Fişi Olmayan Ü.Emirleri Kontrolü	?	
7	Ü.Emri Tarihleri İle Ü.Fişlerinin Aynı Ay İçinde Olması Kontrolü	?	
8	İş Emri Başlangıç-Bitiş Tarihleri Kontrolü	?	
9	Kaynak Kullanımları Başlangıç-Bitiş Tarihleri Kontrolü	?	
10	Ü.Emri Reçetelerinde Maliyetlendirme İşareti Kontrolü	?	
11	Ü.Emri Reçetelerinde Ölçeklenebilir İşareti Kontrolü	?	
12	Ü.Emri Operasyon Süresini Etkiler İşareti Olmayan Satırların Kontrolü	?	
13	Ü.Giriş Fişlerinde Maliyet Katsayısı İşareti Olmayan satırların Kontrolü	?	
14	Ü.Emri Malzemeleri Üretimden Girdi Seviyeleri Kontrolü	?	
15	Genel Gider Hesaplarının İlgili Aya Ait Mahsup Fişleri Kontrolü	?	
16	Maliyet Yerlerinin İş İstasyon Bağlantısı Kontrolü	X	i
17	Gider Hesaplarının Genel Gider Kartları Bağlantısı Kontrolü	?	
18	Dağıtım Şablonu Tarih Bilgisinin Maliyet Ayı Olup Olmadığı Kontrolü	?	
19	Hesaplanacak Dönem İçin Maliyet Periyodunun Eklenmesi Kontrolü	?	

### 17. Gider Hesaplarının Genel Gider Kartları Bağlantısı Kontrolü :

Maliyet muhasebesi/ Ana kayıtlar altında yer alan genel gider kartları için muhasebe hesabı tanımı kontrol edilir.

Gene gider kartında muhasebe hesabı tanımlı değilse kontrol sonucu kırmızı X ile listelenir.

“i” seçildiğinde “Gereken düzeltmeyi ilgili menüden yapmalısınız.” mesajı alınır.Düzeltilme işlemi kendi menüsünden yapılır.

### 18. Dağıtım Şablonu Tarih Bilgisinin Maliyet Ayı Olup Olmadığı Kontrolü

Genel muhasebe /Ana kayıtlar altında yer alan Genel Dağıtım Şablonları kontrol edilir.

Genel dağıtım şablonlarında tanımlı dağıtım şablonu var mı, tarih aralığı maliyetlendirme kontrol işleminde verilen başlangıç tarihi- bitiş tarihi aralığını kapsıyor mu kontrolü yapılır.

Tanımlı değilse kontrol sonucu kırmızı X olarak listelenir. “i” seçildiğinde “Gereken düzeltmeyi ilgili menüden yapmalısınız.” mesajı alınır. Düzeltme işlemi kendi menüsünden yapılır.

Tarih : 26/11/2021

Konu : Maliyetlendirme Kontrol Sihirbazı

Ürün : Tiger 3/Tiger Wings/Tiger 3 Enterprise/Tiger Wings Enterprise

Bölüm : Maliyetlendirme Kontrol Sihirbazı

### 19. Hesaplanacak Dönem İçin Maliyet Periyodunun Eklenmesi Kontrolü

Maliyetlendirme kontrol işleminde verilen başlangıç tarihi-bitiş tarih aralığı için tanımlı Maliyet periyodu (dönemi) var mı kontrolü yapılır.

Tanımlı değilse kontrol sonucu kırmızı **X** ile listelenerek “Gereken düzeltmeyi ilgili menüden yapmalısınız.” mesajı alınır.

İlgili dönem için maliyet periyodu kendi menüsünden eklendikten sonra yeniden maliyetlendirme kontrol sihirbazı çalıştırıldığında kontrol sonucu yeşil **✓** olarak listelenir.

Tarih : 26/11/2021

Konu : Maliyetlendirme Kontrol Sihirbazı

Ürün : Tiger 3/Tiger Wings/Tiger 3 Enterprise/Tiger Wings Enterprise

Bölüm : Maliyetlendirme Kontrol Sihirbazı

## Maliyetlendirme Sonrası Yapılacak Kontroller

### 1-Sarf+Genel Gider+İş İstasyonu+Çalışan Maliyetinin Üretimden Giriş Fişlerine Eşitliği Kontrolü

Hesaplama yapılacak başlangıç tarihi-bitiş tarih aralığı filtresindeki tarih baz alınıp ilgili tarih aralığındaki üretim emirleri maliyeti ile bağlı güncel üretimden giriş fişleri maliyeti kontrol edilir.

Kontrol sonucu fark varsa kırmızı **X** ile listelenerek "Gereken düzeltmeyi ilgili menüden yapmalısınız." mesajı alınır.

Listelenen üretim emirleri için gerçekleşen üretim emri maliyeti hesaplama /toplu gerçekleşen üretim emri maliyeti hesaplama ile üretim emri maliyeti hesaplanır.

Ü.Emri No	Tarihi	Pln.Baş.Tarihi	Pln.Bit.Tarihi	Ger.Baş.Tarihi	Ger.Bit	Tutar1	Tutar2	Tutar3	Tutar4
0000000000000037	20.09.2021	20.09.2021	20.09.2021	20.09.2021	30.12.	2970,30	22850,00	3000,00	22820,30
0000000000000038	22.09.2021	22.09.2021	22.09.2021	22.09.2021	30.12.	5940,59	45700,00	6000,00	45640,59

### 2-Üretim Emri Malzeme Maliyetinin Sarf Fişleri Maliyeti Toplamına Eşitliği Kontrolü

Hesaplama yapılacak başlangıç tarihi-bitiş tarih aralığı filtresindeki tarih baz alınıp ilgili tarih aralığındaki tamamlandı ve kapandı durumundaki üretim emirleri malzeme maliyeti ile bağlı güncel sarf fişleri maliyeti kontrol edilir.

Tarih : 26/11/2021

Konu : Maliyetlendirme Kontrol Sihirbazı

**Ürün : Tiger 3/Tiger Wings/Tiger 3 Enterprise/Tiger Wings Enterprise**

**Bölüm : Maliyetlendirme Kontrol Sihirbazı**

Kontrol sonucu fark varsa kırmızı **X** ile listelenerek "i" seçildiğinde "Gereken düzeltmeyi ilgili menüden yapmalısınız." mesajı alınır.

Listelenen üretim emirleri için gerçekleşen üretim emri maliyeti hesaplama /toplu gerçekleşen üretim emri maliyeti hesaplama ile üretim emri malzeme maliyeti hesaplanır.

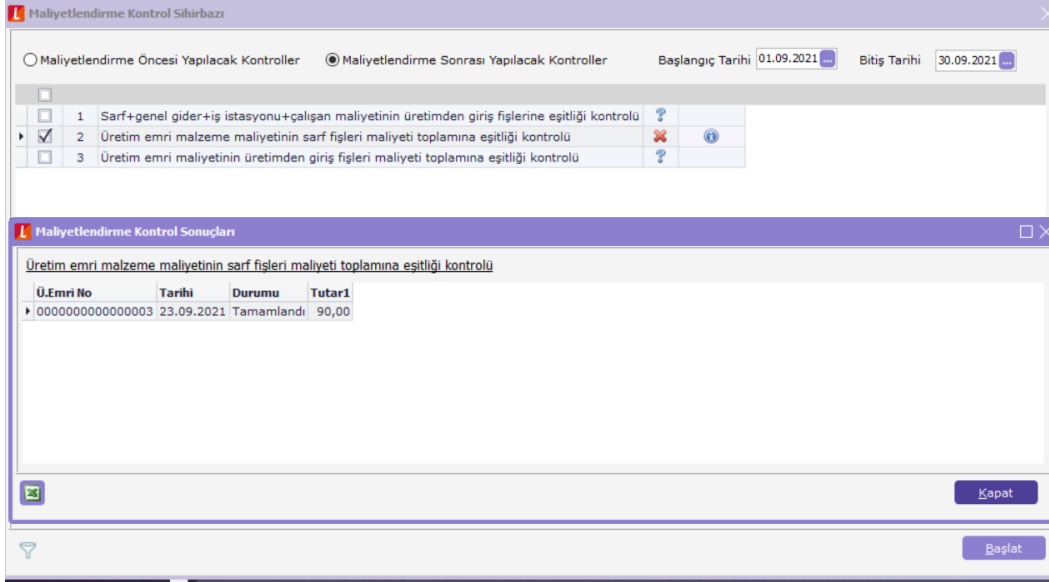

### 3-Üretim Emri Maliyetinin Üretimden Giriş Fişleri Maliyeti Toplamına Eşitliği Kontrolü

Hesaplama yapılacak başlangıç tarihi-bitiş tarihi aralığı filtresindeki tarih baz alınıp ilgili tarih aralığındaki tamamlandı ve kapandı durumundaki üretim emirlerine bağlı güncel üretimden giriş fişlerinin maliyet toplamı ile üretim emri maliyetinin eşitliği kontrol edilir.

Kontrol sonucu fark varsa kırmızı **X** ile listelenerek "i" seçildiğinde "Gereken düzeltmeyi ilgili menüden yapmalısınız." mesajı alınır.

Listelenen üretim emirleri için gerçekleşen üretim emri maliyeti hesaplama /toplu gerçekleşen üretim emri maliyeti hesaplama ile üretim emri maliyeti hesaplanır.

Tarih : 26/11/2021

Konu : Maliyetlendirme Kontrol Sihirbazı

Ürün : Tiger 3/Tiger Wings/Tiger 3 Enterprise/Tiger Wings Enterprise

Bölüm : Maliyetlendirme Kontrol Sihirbazı

Maliyetlendirme Kontrol Sihirbazı

Maliyetlendirme Öncesi Yapılacak Kontroller  Maliyetlendirme Sonrası Yapılacak Kontroller

Başlangıç Tarihi: 01.09.2021 Bitiş Tarihi: 30.09.2021

<input type="checkbox"/>	1	Sarf+genel gider+iş istasyonu+çalışan maliyetinin üretimden giriş fişlerine eşitliği kontrolü	?
<input type="checkbox"/>	2	Üretim emri malzeme maliyetinin sarf fişleri maliyeti toplamına eşitliği kontrolü	?
<input checked="" type="checkbox"/>	3	Üretim emri maliyetinin üretimden giriş fişleri maliyeti toplamına eşitliği kontrolü	✖ ⓘ

Maliyetlendirme Kontrol Sonuçları

Üretim emri maliyetinin üretimden giriş fişleri maliyeti toplamına eşitliği kontrolü

Ü.Emri No	Tarihi	Durumu	Tutar1
00000000000000000003	23.09.2021	Tamamlandı	24,00

Kapat

Başlat

Tarih : 26/11/2021

Konu : Maliyetlendirme Kontrol Sihirbazı